

OSJERA

Cartilla Prestacional

La Plata



Comisión directiva

Directivos

Director Presidente: Ing. Hugo René Beascochea

Director Vicepresidente: Osvaldo Marcos Acst

Director General: Jorge Luis Kochol

Director Tesorero: Roberto Aníbal De La Merced

Director Suplente 1: Jorge Omar Goicochea

Director Suplente 2: Edgar Orlando Uriz

Comisión revisora de cuentas

CPN. Domingo Eduardo Morichetti

CPN Jorge Horacio Payeras

CPN Alberto Mario Velarde



**SUPERINTENDENCIA
DE SERVICIOS DE SALUD**

Órgano de control: 0800-222-72583
www.sssalud.gov.ar

Guía de Procedimiento



Guía de procedimientos

Esta cartilla tiene como objetivo orientarlo en la utilización de los servicios que le brinda nuestra Obra Social. Léala atentamente, pues la cobertura se efectuará únicamente cuando se ajuste a las normas detalladas.

Procedimientos

CENTROS DE ORIENTACION Y / O COORDINACION DE SERVICIOS

Los centros que se mencionan a continuación se encuentran a disposición del beneficiario para que el mismo pueda solicitar:

- Orientación general
- Información sobre el uso de los servicios médicos.
- Información actualizada acerca de médicos, clínicas y servicios complementarios.
- Pedido de credenciales por pérdida o reemplazo por deterioro.
- Alcances de la cobertura.
- Modificaciones de datos personales.
- Información de las farmacias más cercanas a su domicilio.
- Recepción de comentarios y sugerencias.

Sucursales

Capital Federal

Moreno 1142
C.A.B.A.,
(011) 43813200/43820353
atencion@ospjera.com.ar

Baradero

Colombres 475
Baradero, Buenos Aires
(03329) -484492
osjerabaradero2@hotmail.com

La Plata

Calle 8 Nro. 746 Loc. 2
La Plata, Buenos Aires
(0221) 4470112/11
laplataosjera@hotmail.com

Mar del Plata

Av. Colón 3045
Mar del Plata, Buenos Aires
(0223) 4936240/4922110
osjeramdp@hotmail.com

Morón

Salta 350
Morón, Buenos Aires
46297958
osjera-moron@hotmail.com

Necochea

Calle 50 N° 2943
Necochea, Buenos Aires
(02262) 425667
osjeranecochea@hotmail.com

San Nicolás

De La Nación 326
San Nicolás, Buenos Aires
(0336) 4426047
sannicolas_osjera@hotmail.com

Tandil

Maipú 572
Tandil, Buenos Aires
(02293) 420018
osjeratandil@hotmail.com

Sucursales

En el interior del país, para solicitar información, los beneficiarios deben dirigirse a las siguientes sucursales, delegaciones , Seccionales

Córdoba

Igarzabal 771
(0351) 4605459 / 4693224
Córdoba Capital
osjeracordoba@hotmail.com

Tucumán

Buenos Aires 671
San Miguel de Tucumán
(0381) 4201564
osjeratucuman@hotmail.com

Comahue

Yrigoyen 364
Cipolletti, Río Negro
(0299) 4784597
osjeracomahue@hotmail.com

Mendoza

Montevideo 69
Mendoza
4298583
mendozaosjera@hotmail.com.ar

San Rafael

Sarmiento 1624
San Rafael - Mendoza
(0260) 4422061
osjera_sanrafael@hotmail.com

Santiago del Estero

Avellaneda 444
Santiago del Estero
(0385) 4214240
osjerasantiago@hotmail.com.ar

Chaco

Ameghino 725
Resistencia
(0362) 4428215 / 4571183
osjerachaco@hotmail.com

Guía de procedimientos

Credenciales

Su credencial es la llave de acceso a todos nuestros servicios y asegura su atención.

Se emite en Sede Central, dentro de las 72hs de su empadronamiento y la entrega se realiza en cualquiera de nuestros centros de atención o por correo privado.

Es intransferible y válida mientras continúe afiliado a la Obra Social.

Debe presentarla junto con el documento de identidad, cada vez que le sea requerida por algún prestador o realice un trámite en la Obra Social.

En caso de pérdida o sustracción, le solicitamos formular la denuncia respectiva ante las autoridades competentes y solicitamos un duplicado en la Obra Social, presentando fotocopia de dicha denuncia

Le recordamos que no debe hacer uso indebido de la credencial, para obtener un beneficio para si o para terceros en perjuicios de la Obra Social.

Régimen de Autorizaciones:

Las órdenes médicas referidas a todas las prácticas y estudios complementarios de diagnóstico y tratamiento deberán ser previamente autorizadas por la Obra Social.

Usted podrá solicitarlas:

Personalmente presentando carnet de Obra Social y orden médica en OSJERA:

Moreno 1142, CABA o sucursales OSJERA, en el horario de 09 a 17 hs.

Telefónicamente, en las líneas habilitadas para autorizaciones:

Enviando la orden médica por fax al 4381-9010 / 4382-0060

Recibirá la autorización en 48 hs, llamando al 0810-666-3636

Turnos

Los turnos deben ser solicitados a los números telefónicos de cada prestador, que se encuentran detallados en la cartilla.

Se le solicitará la mención de la Obra Social a la que pertenece y su número de beneficiario.

Actualización de los prestadores

Los mismos son actualizados en nuestro Web Site www.osjera.com.ar.

Guía de procedimientos

PRESCRIPCIÓN MÉDICA

Las prescripciones de medicamentos se realizará de acuerdo con la Ley 25649 Decreto PEN 486/02 987/03 y 121/03 y Resolución MS 201/02, 326/02, 310/04, SSS 331/04 y 468/05.
Pueden prescribirse solamente especialidades médicas aprobadas por la autoridad sanitaria nacional.

1. DESCUENTOS

1.1 PACIENTES AMBULATORIOS	40%
1.2 Plan Materno Infantil:	100%
1.3 Cobertura Pacientes Discapacitados:	Descuento que indique la Autorización

2. HABILITACION DEL BENEFICIARIO

2.1 Credencial (según muestra - Definitiva o Provisoria)

2.2 Documento de Identidad (DNI, LC, LE)

2.3 No es preciso que concurra el beneficiario personalmente a la farmacia. Puede hacerlo en su nombre cualquier otra persona que presente la documentación indicada.

3 RECETARIO:

3.1 **No se aceptan recetarios sin membrete o de propaganda médica.**

3.2 Datos que deben figurar de puño y letra del profesional, y con la misma tinta:

- Denominación de la entidad.
- Nombre y apellido del paciente.
- Número de afiliado (*)
- Medicamentos prescritos por principio activo
- Cantidad de cada medicamento.
- Firma y sello con número de matrícula y aclaración.
- Fecha de prescripción.

****Cuando en una receta el número de beneficiario sea poco legible o se encuentre incompleto, la farmacia debe repetirlo al dorso, en forma clara y correcta, indicando junto al número consignado por el médico la frase "ver al dorso". El beneficiario debe firmar nuevamente como prueba de conformidad.

3.3 VALIDEZ DE LA RECETA:

30 días desde la prescripción.

Guía de procedimientos

4. COBERTURA PACIENTES DISCAPACITADOS:

4.1 Recetario: Debe estar **previamente autorizado** por la Obra Social.

5 COBERTURA MEDICAMENTOS AL 70% DESTINADO A PATOLOGIAS CRONICAS

La cobertura de medicamentos para las patologías crónicas más frecuentes se brinda con un descuento del 70% según Resolución 310/04 M. S., Resolución 758/04 M.S y Resolución 82/05 MS y A.

Acceso a la cobertura

Se le facilitará un formulario en la Obra Social, o a través de la página web (www.osjera.com.ar, descargas, Formularios, formulario 310)

Este formulario lo debe confeccionar correctamente el medico tratante sin omitir ítem alguno.

Los medicamentos que pueden ser solicitados por esta cobertura son solo los incluidos en la resolución 310, patologías crónicas.

Deberán enviar el formulario completo en original a la Obra Social.

Una vez aprobado el formulario, será incluido en el padrón de patologías crónicas y podrán retirar los medicamentos en las farmacias contratadas para su despacho.

La dirección de las farmacias para medicamentos crónicos la pueden obtener en cualquier sucursal o comunicándose telefónicamente a atención al beneficiario.

6. COBERTURA DE DIABETES

Acceso a la cobertura

Se le facilitará un formulario específico en la Obra Social, o a través de la página web (www.osjera.com.ar, descargas, formularios, formulario para diabetes)

Este formulario lo debe confeccionar correctamente su medico diabetólogo sin omitir ítem alguno.

Los medicamentos que pueden ser solicitados por esta cobertura son incluidos en la ley 26914.

Deberá enviar el formulario completo original a la Obra Social.

Una vez aprobado el formulario, será incluido en el padrón de patologías crónicas y podrán retirar los medicamentos en las farmacias contratadas para su despacho.

La dirección de las farmacias para medicamentos crónicos la pueden obtener en cualquier sucursal o comunicándose telefónicamente a atención al beneficiario.

Cobertura

Prestacional

Cobertura Prestacional

ANEXO I - COBERTURA

PROGRAMA MEDICO OBLIGATORIO (PMO)

Todos los beneficiarios tienen garantizadas las prestaciones básicas esenciales brindadas por la Obra Social mediante el Programa Médico Obligatorio (PMO) actualizado por la resolución N° 201/ 02 y sus modificatorias y la resolución N° 1991/ 05.

1. ATENCION PRIMARIA DE LA SALUD

OSJERA privilegia este nivel de atención para sus afiliados, brindando atención integral y promoviendo la prevención en sus distintos niveles, brindando una cobertura integral y un abordaje biopsicosocial a través de profesionales y prestadores de servicios, que garanticen una atención personalizada para el cuidado de la salud y su recuperación.

Est estrategia de complementa con programas de Prevención y Promoción de la salud

1.1 PROGRAMAS DE PREVENCIÓN PRIMARIA Y SECUNDARIA

- Promover el control de embarazadas y niños hasta 1° año de vida con el objetivo de promover y mejorar la calidad de vida de los mismos.

Cobertura 100% de la Pesquisa Neonatal, Ley 26279:

Fenilcetonuria, hipotiroidismo neonatal, fibrosis quística, galactosemia, hiperplasia suprarrenal congénita, deficiencia de la biotinidasa, retinopatía del prematuro, Chagas y sífilis.

1.2 PROGRAMA DE PREVENCIÓN DE CÁNCERES GENITOMAMARIO

Programa de prevención de cáncer de mama

- Promover el control y el Screening mamario en la población femenina de la Obra Social en pos de la detección temprana del cáncer de mama.
- Mejorar la calidad de vida de las mujeres portadoras de la enfermedad.
- El cáncer de mama es la neoplasia más frecuente y que produce el mayor número de muertes por cáncer en la población femenina.
- La única forma de prevención hasta el momento es la detección precoz.
- Se sabe estimular el auto examen con folletos ilustrativos u otras estrategias de comunicación.
- El examen clínico de los senos, debe formar parte de la consulta ginecológica.

Cobertura de una MAMOGRAFIA, con frecuencia anual para toda mujer a partir de los 35 años y sin límite de edad.

Cobertura Prestacional

Cobertura al 100% de los métodos anticonceptivos y de prevención.

Deberán ser de carácter reversible, no abortivos y transitorios, respetando los criterios y convicciones de los afiliados, salvo contraindicación médica específica.

Anticonceptivos hormonales, anticonceptivos intrauterinos (dispositivos de cobre), condones con y sin espermicidas, diafragmas, espermicidas.

Cobertura de Anticoncepción Hormonal de Emergencia.

OSJERA, brinda la cobertura correspondiente al programa de Anticoncepción Hormonal de Emergencia (AHE) de acuerdo a la Resol. 232/2007 y sus ampliatorias y modificatorias, con cobertura al 100% de los siguientes principios activos, formas farmacéuticas y presentaciones que a continuación se detallan:

G03AC03 - LEVONORGESTREL, Comprimidos 1.5mg envase por UN (1) comprimido.

G03AC03 - LEVONORGESTREL, Comprimidos 0.75 mg envase por DOS (2) comprimidos.

Cobertura de Ligadura de Trompas y Vasectomía (Ley 26130)

Estas prácticas médicas están autorizadas para toda persona capaz y mayor de edad que lo requiera formalmente, siendo requisito previo inexcusable que otorgue consentimiento informado.

No se requiere consentimiento del conyugue o conviviente ni autorización judicial, excepto cuando se trate de una persona declarada judicialmente incapaz.

La Obra Social cubrirá al 100% las intervenciones de contracepción quirúrgica, según Ley 26130.

1.6 TRATAMIENTO DE OBESIDAD

OSJERA brindará la cobertura del tratamiento de la obesidad, acorde a las condiciones y términos previstos en la Ley N° 26396 y Resolución N° 742/09 y mediante las prestaciones básicas esenciales incluidas en la norma señalada.

1.7 DETECCION Y CONTROL DE ENFERMEDAD CELIACA

OSJERA brindará la cobertura, incluyendo detección, diagnóstico, seguimiento y tratamiento de la enfermedad, mas la cobertura del 70% de la **DIFERENCIA** existente entre el costo en las harinas y premezclas libres de gluten respecto de aquellas que tienen gluten hasta el tope mensual que fije por Resolución el Ministerio de Salud de la Nación.

El beneficio de la cobertura se otorgara a los afiliados por reintegro en forma mensual, con un tope máximo de \$ 275 según lo establece la resolución N° 504 / 2014.

Requisitos para acceder al beneficio:

Demostración fehaciente del diagnóstico de enfermedad celiaca a través de:

- Resumen de HC y resultado de los estudios de laboratorio (antigliadina, antiendomiso y antitransglutaminasa)
- Biopsia confirmatoria que avale diagnóstico. (biopsia duodeno proximal)

Cobertura Prestacional

Cobertura al 100% de los métodos anticonceptivos y de prevención.

Deberán ser de carácter reversible, no abortivos y transitorios, respetando los criterios y convicciones de los afiliados, salvo contraindicación médica específica.

Anticonceptivos hormonales, anticonceptivos intrauterinos (dispositivos de cobre), condones con y sin espermicidas, diafragmas, espermicidas.

Cobertura de Anticoncepción Hormonal de Emergencia.

OSJERA, brinda la cobertura correspondiente al programa de Anticoncepción Hormonal de Emergencia (AHE) de acuerdo a la Resol. 232/2007 y sus ampliatorias y modificatorias, con cobertura al 100% de los siguientes principios activos, formas farmacéuticas y presentaciones que a continuación se detallan:

G03AC03 - LEVONORGESTREL, Comprimidos 1.5mg envase por UN (1) comprimido.

G03AC03 - LEVONORGESTREL, Comprimidos 0.75 mg envase por DOS (2) comprimidos.

Cobertura de Ligadura de Trompas y Vasectomía (Ley 26130)

Estas prácticas médicas están autorizadas para toda persona capaz y mayor de edad que lo requiera formalmente, siendo requisito previo inexcusable que otorgue consentimiento informado.

No se requiere consentimiento del conyugue o conviviente ni autorización judicial, excepto cuando se trate de una persona declarada judicialmente incapaz.

La Obra Social cubrirá al 100% las intervenciones de contracepción quirúrgica, según Ley 26130.

1.6 TRATAMIENTO DE OBESIDAD

OSJERA brindará la cobertura del tratamiento de la obesidad, acorde a las condiciones y términos previstos en la Ley N° 26396 y Resolución N° 742/09 y mediante las prestaciones básicas esenciales incluidas en la norma señalada.

1.7 DETECCION Y CONTROL DE ENFERMEDAD CELIACA

OSJERA brindará la cobertura, incluyendo detección, diagnóstico, seguimiento y tratamiento de la enfermedad, mas la cobertura del 70% de la **DIFERENCIA** existente entre el costo en las harinas y premezclas libres de gluten respecto de aquellas que tienen gluten hasta el tope mensual que fije por Resolución el Ministerio de Salud de la Nación.

El beneficio de la cobertura se otorgara a los afiliados por reintegro en forma mensual, con un tope máximo de \$ 275 según lo establece la resolución N° 504 / 2014.

Requisitos para acceder al beneficio:

Demostración fehaciente del diagnóstico de enfermedad celiaca a través de:

- Resumen de HC y resultado de los estudios de laboratorio (antigliadina, antiendomiso y antitransglutaminasa)
- Biopsia confirmatoria que avale diagnóstico. (biopsia duodeno proximal)

Cobertura Prestacional

1.8 REPRODUCCION MEDICAMENTE ASISTIDA.

Según Ley N° 26862 y su decreto reglamentario 956/13, la Obra Social brindará a sus afiliados la cobertura integral e interdisciplinaria del abordaje, diagnóstico, medicamentos, terapias de apoyo, procedimientos y técnicas que la Organización Mundial de Salud define como reproducción medicamente asistida.

1.9 IDENTIDAD DE GENERO

OSJERA garantiza la cobertura de todas las prestaciones reconocidas en la Ley N° 26743, que ha establecido la incorporación de las mismas al Programa Médico Obligatorio.

1.10 DETECCION TEMPRANA Y ATENCION DE LA HIPOACUSIA

OSJERA brindará a sus afiliados las prestaciones establecidas en la Ley 25415, las cuales quedan incorporadas de pleno derecho al Programa Médico Obligatorio dispuesto por resolución 939 / 2000, incluyendo estudios para la detección temprana de la hipoacusia, a todo recién nacido y antes del tercer mes de vida, provisión de audífonos, provisión de audífonos, prótesis auditivas y rehabilitación fonoaudiológica.

2. ATENCION SECUNDARIA

2.1 Consultas Médicas

OSJERA tiene a disposición de todos sus afiliados, profesionales de todas las especialidades, (en consultorios profesionales e instituciones) distribuidos geográficamente de manera tal de permitir el fácil y rápido acceso a las consultas en especialidades básicas de primer nivel de atención y en la de mayor complejidad. Las especialidades son exclusivamente las reconocidas por la autoridad sanitaria nacional.

Especialidades para Atención Secundaria:

Anatomía Patológica, Anestesiología, Cardiología, Cirugía Cardiovascular, Cirugía General, Cirugía de Cabeza y Cuello, Cirugía Infantil, Cirugía Plástica Reparadora, Cirugía de Tórax, Clínica Médica, Dermatología, Diabetología, Diagnóstico por imágenes, Endocrinología, Fisiatría, Gastroenterología, Geriátrica, Ginecología y Obstetricia, Hematología, Hemoterapia, Infectología, Medicina General, Medicina Nuclear, Nefrología, Neonatología, Neumología, Neurología, Nutrición, Oftalmología, Oncología, Ortopedia y Traumatología, Otorrinolaringología, Pediatría, Psiquiatría, Reumatología, Urología

Se brinda la cobertura de consultas médicas: en consultorio, internación, como así también para la resolución de urgencias y emergencias domiciliarias y/o en instituciones.

Para los socios mayores de 65 años o beneficiarios que no puedan movilizarse, se asegura la consulta programada en domicilio, y se contempla la realización de estudios complementarios de laboratorio y radiología.

El sistema posibilita el traslado de pacientes en ambulancia y unidades de terapia intensiva.

2.2 Procedimientos Complementarios de Diagnóstico y Tratamiento.

Están incluidas todas las prácticas diagnósticas y terapéuticas detalladas en el anexo II de la resolución 201/02 y sus modificatorias, considerando el material descartable y los medios de contraste como parte de la prestación que se realiza.

Estas prestaciones están cubiertas por los centros e instituciones mencionadas en la cartilla de prestadores.

Cobertura Prestacional

3. INTERNACION

La cobertura de OSJERA es del 100 % y sin límite de tiempo, en las prestaciones que se brindan durante la internación (institucional, hospital de día, domiciliaria), tanto en patologías programadas como de urgencia, a través de efectores contratados para tal fin y según el anexo II del PMO vigente Res. 201/02 MS.

3.1 Internación Institucional.

Esta cobertura incluye: pensión, derechos, (clínicos, quirúrgicos, anestésicos, obstétrico, etc.), honorarios profesionales, técnicos auxiliares de la medicina, drogas y medicamentos, materiales descartables, prótesis quirúrgicas, prestaciones de exámenes complementarios de diagnóstico y tratamiento de baja, mediana y alta complejidad.

La cobertura comprende, internación clínica, quirúrgica, pediátrica y obstétrica, cirugía ambulatoria, en cuidados mínimos, intermedios, intensivo adultos y pediátricos, unidad coronaria, neonatología , hospital de día.

Se cubren los gastos de acompañante en internación pediátrica de menores de 15 años, mientras dure la misma.

3.2 Internación Domiciliaria

Cobertura en función de las patologías y su posterior rehabilitación, de acuerdo a lo establecido en la resolución N° 201/02 del Ministerio de Salud de la Nación y sus modificatorias.

Comprende prestaciones médicas, pediátricas de diagnóstico básico, de enfermería, rehabilitación, medicamentos, materiales descartables y eventuales traslados.

Los estudios, prácticas e internaciones que sean prescriptos por profesionales de Hospitales Públicos serán reconocidos por la Obra Social como cualquiera de las realizadas por los profesionales contratados por OSJERA.

4. SALUD MENTAL

Se dará cobertura al 100 % en prevención, prestaciones ambulatorias e internaciones, según Ley N° 26657 y su decreto reglamentario N 603/2013.

4.1 PRESTACIONES

Atención ambulatoria, Modalidades:

- Entrevista psiquiátrica, psicológica, psicopedagógica.
- Psicoterapia individual, grupal, de familia, de pareja.
- Psicodiagnóstico.

4.2 INTERNACION

Modalidades: Institucional y hospital de día.

Cobertura: patologías agudas

Cobertura Prestacional

5. REHABILITACION

Se brindara cobertura ambulatoria al 100% para rehabilitación motriz, psicomotriz, readaptación ortopédica y rehabilitación sensorial.

Kinesioterapia: 25 sesiones por año

Fonoaudiología: 25 sesiones por año.

Estimulación temprana según corresponda.

6. ODONTOLOGIA

Se realiza difusión para la salud bucal y prevención odontológica.

La cobertura odontológica, comprende la atención al 100 % de las siguientes prácticas:

- Consulta. Diagnóstico. Fichado y plan de tratamiento.
- Consulta de urgencia.
- Obturación de amalgama. Cavidad simple.
- Obturación de amalgama. Cavidad compuesta o compleja.
- Obturación con tornillo en conducto.
- Obturación resina autocurado. Cavidad simple.
- Obturación resina fotocurado sector anterior.
- Reconstrucción de ángulo en dientes anteriores.
- Tratamiento endodóntico en unirradiculares.
- Tratamiento endodóntico en multiradicales.
- Biopulpectomía parcial.
- Necropulpectomía parcial o momificación.
- Tartrectomía y cepillado mecánico.
- Consulta preventiva. Terapias fluoradas
- Consulta preventiva. Detección control de placa bacteriana, y enseñanza de técnicas de higiene bucal.
- Selladores de surcos, fosas y fisuras.
- Aplicación de cariostáticos en piezas dentarias permanentes.
- Consultas de motivación.
- Mantenedor de espacio.
- Reducción de luxación con inmovilización dentaria.
- Tratamientos en dientes temporarios con Formocresol.
- Corona de acero provisoria por destrucción coronaria.
- Reimplante dentario e inmovilización por luxación total.
- Protección pulpar directa.
- Consulta de estudio. Sondaje, fichado, diagnóstico y pronóstico.
- Tratamiento de gingivitis.
- Tratamiento de enfermedad periodontal.

Cobertura Prestacional

- Desgaste selectivo o armonización oclusal.
- Radiografía periapical. Técnica de cono corto o largo. Radiografía Bte-Wing.
- Radiografía oclusal.
- Radiografías dentales media seriada: de 5 a 7 películas
- Radiografías dentales seriada: de 8 a 14 películas.
- Pantomografía o radiografía panorámica.
- Estudio cefalométrico.
- Extracción dentaria.
- Plástica de comunicación buco-sinusal.
- Biopsia por punción o aspiración o escisión.
- Alveolectomía estabilizadora.
- Reimplante dentario inmediato al traumatismo con inmovilización.
- Incisión y drenaje de abscesos.
- Extracción dentaria en retención mucosa.
- Extracción de dientes con retención ósea.
- Germectomía.
- Liberación de dientes retenidos.
- Tratamiento de la osteomielitis.
- Extracción de cuerpo extraño.
- Alveolectomía correctiva.
- Frenectomía.

COSEGUROS

- ◆ El monto de coseguros a pagar será de hasta \$ 4 para niños de hasta 15 años, y para
- ◆ mayores de 65 años.
- ◆ Co-seguro de hasta \$ 7 para aquellos beneficiarios que tienen entre 16 y 64 años.
- ◆ Los coseguros serán pagados en donde el Agente del Seguro de Salud lo determine.

Cobertura Prestacional

7. MEDICAMENTOS

7.1 Se brinda cobertura de **medicamentos ambulatorios** de uso habitual con un 40% de descuento y un 70% para los medicamentos destinados a patologías crónicas prevalentes, conforme al precio de referencia según Res. 310/2004 y sus modificatorias, para todas las formas farmacéuticas, concentraciones y presentaciones de cada medicamento individualizado en dicha norma.

La cobertura de **medicamentos de alternativa terapéutica** será del 40 % para los medicamentos de uso habitual y un 70% para los medicamentos destinados a patologías crónicas prevalentes, conforme al precio de referencia según Res. 310/2004 y sus modificatorias, para todas las formas farmacéuticas, concentraciones y presentaciones de cada medicamento individualizado en dicha norma.

7.2 Los medicamentos suministrados durante la internación tendrán cobertura del 100% para los beneficiarios.

7.3 Tendrán cobertura al 100% para los afiliados, a cargo de OSJERA, los medicamentos que a continuación se detalla y los que la autoridad de aplicación incorpore en el futuro:

- Eritropoyetina, en el tratamiento de Insuficiencia Renal Crónica
- Dapsona destinada al tratamiento de la lepra en cualquiera de sus formas clínicas
- Medicamentos para uso oncológico según protocolos oncológicos aprobados por la autoridad de aplicación.
- Inmunoglobulina antihepatitis B.
- Drogas para el tratamiento de la tuberculosis
- Cobertura de Insulina, según Resolución N° 301/99 MSyAS
- Cobertura de la Piridostigmina (comp. 60mg), destinado al tratamiento de la Miastenia Gravis y en la dosis diaria necesaria para cada caso, según Resolución N° 791/99 MSyAS.
- Anticonceptivos intrauterinos, dispositivos de cobre.
- Condones con o sin espermicidas, diafragmas y espermicidas.
- Medicación específica para discapacidad
- Plan Materno Infantil

Cobertura Prestacional

7.4 Se cubrirá al 100 % la medicación de soporte clínico de la quimioterapia, destinada a la prevención y tratamiento de los vómitos inducidos por agentes antineoplásicos, según protocolos oncológicos aprobados por autoridad de aplicación.

7.5 La cobertura de medicación analgésica destinada al manejo del dolor de pacientes oncológicos, según los protocolos oncológicos aprobados por la autoridad de la aplicación, será del 100%.

7.6 Tendrá cobertura al 100% los medicamentos en la Resolución N° 1200/12 S.S.Salud y su modificatoria 1561/12 S.S. Salud.

Se mantiene a cargo de OSJERA la cobertura de medicamentos comprendidos en leyes de protección de grupo vulnerables.

- Ley 26914, Res. 1156/2014 del Ministerio de Salud de la Nación. Cobertura de los medicamentos y reactivos de diagnóstico para autocontrol de los pacientes con diabetes, será del 100% y en las cantidades necesarias según prescripción médica.
- Resolución N° 791 / 99 Ministerio de Salud de la Nación. Cobertura del 100% del Mestinón 60mg. Para el tratamiento de la Miastenia Gravis.
- Ley 24455 SIDA y Drogadicción 100% de cobertura financiada por SUR.

7.7 Todos los profesionales que brinden servicios a OSJERA deberán prescribir los medicamentos por su nombre genérico. Ley 25649 y su reglamentación Decreto 987/03.

Medicamento para tratamientos Crónicos

La resolución 310/ 04 y su modificatoria 1747/05 del Ministerio de Salud de la Nación amplían la cobertura para ciertos medicamentos utilizados en el tratamiento de las patologías crónicas más frecuentes al 70 o 100%.

Los medicamentos incluidos en las Resoluciones se utilizan para el tratamiento de las siguientes enfermedades, entre otras:

A) Enfermedades cardiovasculares y tratamiento de prevención primaria y secundaria:

- * Hipertensión arterial esencial
- * Hipertensión arterial secundaria.
- * Insuficiencia cardíaca.
- * Arritmias
- * Terapéutica antiagregante.
- * Prevención primaria de la cardiopatía isquémica

B) Enfermedades respiratorias:

- * Asma bronquial.
- * Fibrosis pulmonar.

C) Enfermedades neurológicas:

- * Enfermedad de Parkinson.
- * Epilepsia

D) Enfermedades Psiquiátricas:

- * Trastorno Bipolar
- * Psicosis orgánicas

Cobertura Prestacional

- E) Enfermedades Inflamatorias crónicas y Enfermedades Reumáticas:
 - * Gota Crónica

- F) Enfermedades Oftalmológicas:
 - * Glaucoma

- G) Enfermedades Endocrinas:
 - * Hipertiroidismo
 - * Hipotiroidismo
 - * Dislipemias

Quedan a cargo del afiliado los siguientes rubros

Medicamentos de venta libre
Alimentos y complementos dietarios
Productos dermo-cosméticos que no figuren como "Venta bajo receta"
Productos sin troquel.

Cobertura Prestacional

8. OTRAS COBERTURAS

8.1 Cuidados Paliativos - Tratamiento del dolor

Se brinda a través de un equipo multidisciplinario, cuando la expectativa de vida no supera el lapso de 6 meses, por no responder al tratamiento curativo que le fue impuesto. Con el objetivo de aliviar el dolor, los síntomas y el abordaje psicosocial.

Las prestaciones brindadas se realizarán en ambulatorio, domicilio e internación, en función de lo que marca el Plan Médico Obligatorio vigente Res. N° 201/02 y sus modificatorias, Anexo II y Anexo II con un 100 % de cobertura.

8.2 Hemodiálisis y Diálisis Peritoneal Continua Ambulatoria.

La cobertura se brinda al 100% a cargo de la Obra Social, dando cumplimiento con la correspondiente inscripción de pacientes en el INCUCAI dentro de los primeros 30 días de iniciado el tratamiento.

8.3 Otoamplifonos

Se asegura la cobertura de Otoamplifonos Nacionales del 100 % en niños de hasta 15 años a fin de garantizar un adecuado nivel de audición que les permita sostener una educación que maximice las potencialidades personales de cada beneficiario.

8.4 Óptica

Cobertura de anteojos con lentes estándar en un 100 % a niños de hasta 15 años de edad.

8.5 Prótesis - Ortesis

- La cobertura será del 100 % en prótesis e implantes de colocación interna permanente y del 50 % en órtesis y prótesis externas, no reconociéndose las prótesis denominadas miogénicas o bioeléctricas.
- El monto máximo a erogarse por la Obra Social será el de menor cotización en plaza.
- Las indicaciones médicas se efectuarán por nombre genérico, sin aceptar sugerencias de marcas, proveedor u especificaciones técnicas que orienten la prescripción encubierta de determinado producto.
- La Obra Social brindará cobertura de las prótesis nacionales según indicación y solo se administrarán prótesis importadas cuando no exista similar nacional.
- La responsabilidad de la Obra Social se extingue al momento de la provisión de la prótesis nacional.

8.6 Traslados

La Obra Social cubre el traslado de sus afiliados al 100% desde y hasta su domicilio a centros de diagnóstico e internación, en patologías programadas y de urgencia, así como el traslado a su domicilio desde las instituciones de internación o de diagnóstico, según indicación médica.

Cobertura Prestacional

9. COSEGUROS

9.1 LOS BENEFICIARIOS SOLO DEBEN ABONAR LOS COSEGUROS DETALLADOS EN EL PMO

Coseguros Vigentes	Importes
Consulta Médica	\$ 4
Visitas domiciliarias programadas	\$ 10
Sesión de Rehabilitación o Fonoaudiología	\$ 5
Prácticas de baja y alta complejidad	\$ 5
Consulta Odontología menores de 15 años y mayores de 65 años	\$ 4
Consulta Odontología entre 16 y 64 años	\$ 7

9.2 NO ABONAN COSEGUROS

- Mujer embarazada desde el diagnóstico hasta 30 días después del parto, sólo en prestaciones inherentes al embarazo, parto y puerperio.
- Complicaciones y enfermedades derivadas del embarazo, parto y puerperio.
- Niños de hasta 1 año de edad.
- Pacientes oncológicos.
- Programas preventivos.

10. PROGRAMA NACIONAL DE GARANTIA DE CALIDAD DE ATENCION MEDICA

En cumplimiento de las normas establecidas por el Ministerio de Salud de la Nación, las prestaciones diagnósticas y terapéuticas cubiertas por OSJERA, se adecuan a los lineamientos establecidos en el Programa Nacional de Garantía de Calidad de la Atención Médica (PNGCAM) con sus actualizaciones permanentes. Asimismo todos los prestadores contratados y que conforman la cartilla de la obra social deben garantizar el cumplimiento de las normas que conforman el mencionado PNGCAM.

Cobertura Prestacional

COBERTURA EN DISCAPACIDAD

La ley 24.901 instituye el Sistema de Prestaciones Básicas en Habilitación y Rehabilitación Integral a Favor de las Personas con Discapacidad. Las obras Sociales tienen a su cargo la cobertura total de las prestaciones básicas enunciadas en la mencionada ley.

- Los beneficiarios deben recibir las prestaciones que indiquen los profesionales médicos que darán la orientación para servicios y tratamientos específicos.
- Los beneficiarios deben acreditar su condición presentando el Certificado de Discapacidad emitido por autoridad competente.
- En caso de factores de riesgo en el recién nacido, deben otorgarse prestaciones preventivas extremando controles y exámenes complementarios.
- Las prestaciones que corresponden a la discapacidad acreditada se brindan al 100%. Por tratarse de una cobertura integral, excede a la establecida en el Programa Médico Obligatorio (PMO)
- Los medicamentos que son inherentes a la patología específica, se brindan al 100%.
- Las obras sociales deben otorgar las prestaciones que se requieran, independientemente del apoyo financiero que les otorgue el Sistema Único de Reintegros (SUR).

OSJERA. brinda cobertura integral al beneficiario con discapacidad. Todas las prestaciones deben ser evaluadas para su autorización por la Auditoría Médica de la Obra Social, la que resolverá cada caso en particular de acuerdo a la normativa que fija la resolución 1511/12. Además de estas áreas, se efectuará el control del seguimiento evolutivo de cada paciente y se evaluará el cumplimiento de los objetivos del plan terapéutico de rehabilitación.

Las prestaciones se realizarán en instituciones especializadas. En todos aquellos casos en los que el paciente con discapacidad motora, que no puedan utilizar el transporte público, se les otorgará el servicio de transporte hasta el centro de rehabilitación y su regreso al domicilio.

Para recibir la atención integral, acorde a las normativas vigentes, el afiliado deberá presentar:

- Certificado de discapacidad emitido por autoridad sanitaria correspondiente.
- Certificado con el diagnóstico y tratamiento propuesto por el médico tratante.

PRESTACION INSTITUCIONAL

- Rehabilitación ambulatoria y en internación
- Centros de Estimulación Temprana
- Hospital de Día
- Centro de Día
- Centro Educativo Terapéutico
- Prestaciones Educativas
- Hogar

Cobertura Prestacional

- Residencia
- Pequeño Hogar

PRACTICAS

- Consultas médicas
- Fisioterapia
- Kinesiología
- Terapia Ocupacional
- Psicología
- Fonoaudiología
- Psicopedagogía
- Odontología
- Otros tipos de atención reconocidas por autoridad competente.

OTRAS PRESTACIONES

- Apoyo a la integración escolar
- Formación laboral y/o rehabilitación profesional
- Transporte
- Cobertura al 100%, apoyos técnicos, prótesis y ortesis, audífonos.

Cobertura Prestacional

Exclusiones de Prácticas

Se excluye de la cobertura todo tipo de procedimiento o estudio diagnóstico o terapéutico y/o protocolo de carácter experimental o en fase de prueba.

No se cubren todos aquellos tratamientos, prácticas, medicamentos o cirugías relacionadas con la siguiente enunciación:

- Métodos de Diagnóstico y Tratamiento no incluidos en el Programa de garantía de calidad de Atención Médica del Ministerio de Salud de la Nación y/o no convencionales y/o vía experimental y/o de los que carezca de suficiente experiencia que acredite sus resultados y/o avalados por entidades científicas representativas y prácticas que son consideradas experimentales, pero que carecen de legislación.
- Internaciones geriátricas.
- No autorizados por la legislación vigente, aun cuando fuere realizada por un médico con título habilitante. (Homeopatía, acupuntura, quiropraxia, etc.)
- Prestaciones médicas en el exterior.
- Todo aquello que se encuentre excluido de la cobertura médica obligatoria dispuesta para la seguridad social por la Superintendencia.

Exclusiones de Farmacias en Ambulatorio

- Anestésicos.
- Anabólicos.
- Fórmulas magistrales.
- Cosméticos.
- Herboristería.
- Material de curación.
- Material descartable.
- Homeopáticos.
- Leches (salvo las contempladas en el PMO).
- Productos para estética.

PLAN MATERNO INFANTIL



P.M.I.

Plan Materno Infantil

Detección, tratamiento y seguimiento de patologías del Recién Nacido

En cumplimiento de la ley 26279, y las modificaciones que en un futuro se agreguen a las normas vigentes, a todo recién nacido, se le brindará cobertura al 100% para que se le realicen las determinaciones necesarias para la detección y posterior tratamiento integral y seguimiento de fenilcetonuria, hipotiroidismo neonatal, enfermedad fibroquística, galactosemia, hiperplasia suprarrenal congénita, deficiencia de biotinidasa, retinopatía del prematuro, Chagas, sífilis, y cuando se encuentra científicamente justificada, la pesquisa de otras anomalías genéticas y/o congénitas.

Asignación del PMI y alta del Recién Nacido

La cobertura del PMI es desde el momento en que la beneficiaria remite vía fax a la Obra Social el certificado de su embarazo (extendido por su obstetra, indicando la fecha probable de parto), hasta 30 días posteriores al parto.

Para que el recién nacido pueda continuar con la cobertura del PMI, deberá ser dado de alta dentro del grupo familiar durante los primeros 30 días posteriores al nacimiento

Otorgamiento de la cobertura PMI

Si la embarazada es:

Titular o Cónyuge: Deberá presentar el informe del obstetra de cartilla.

Hija de Titular y Menor de 21 años: Deberá presentar Declaración Jurada donde conste que su Padre/Madre (Titular) la tiene bajo su **exclusivo** cargo y que no esta emancipada.

Hija de Titular, Mayor de 21 años y Estudiante: Deberá presentar Declaración Jurada donde conste que su Padre/Madre (Titular) la tiene bajo su **exclusivo** cargo, y deberá presentar certificado de estudios en curso.

Si el niño es:

Hijo del Titular: Se deberá presentar acta de nacimiento y documento de identidad.

Nieto de Titular, cuya madre es menor de 21 años: Se deberá presentar Declaración Jurada donde conste que el titular tiene bajo su **exclusivo** cargo, tanto a su hija como a su nieto; y que no esta emancipada.

Nieto de Titular, cuya madre es mayor de 21 años y estudiante: Se deberá presentar Declaración Jurada donde conste que el titular tiene bajo su **exclusivo** cargo, y presentar el certificado de estudios en curso.

Cobertura de Prácticas y Partos

Cobertura durante el embarazo y el parto a partir del momento del diagnóstico y hasta el primer mes luego del nacimiento 100%.

Atención de recién nacido hasta cumplir un año de edad. La cobertura es del 100% tanto en internación como en ambulatorio, y exceptuada del pago de coseguros para las atenciones y medicaciones específicas.

Esta cobertura comprende:

A) Madre:

Consultas, estudios de diagnóstico exclusivamente relacionados con el embarazo, el parto.

- Medicamentos exclusivamente relacionados con el embarazo y el parto.
- Psicoprofilaxis obstétrica.
- El parto o la cesárea

El resto de la cobertura será la que rige al resto del PMO.

Plan Materno Infantil

B) Recién nacido

Deben cubrirse las consultas de seguimiento y control, inmunizaciones del período, cobertura del 100% de la medicación requerida para el primer año de vida siempre que esta figure en el listado de medicamentos esenciales.

C) A fin de estimular la lactancia materna no se cubrirán: las Leches maternizadas o de otro tipo, salvo expresa indicación médica, con evaluación de auditoría médica.

BENEFICIOS DEL PMI

- * Métodos de Diagnóstico SIN CARGO
- * Consultas a Especialistas SIN CARGO
- * Curso de Psicoprofilaxis SIN CARGO
- * Parto Normal o Cesárea SIN CARGO
- * **Leche Medicamentosa** al 100% hasta el año de vida, según indicación médica.

Control del Embarazo

Para proteger su salud y la de su hijo se recomienda:

- * Control periódico con obstetra, como mínimo una vez por mes.
- * Realización de Colposcopia, Papanicolau (PAP) y Examen mamario.
- * Exámenes de Laboratorio de rutina, grupo sanguíneo y factor RH, Chagas, Sífilis, HIV, Hepatitis B, Toxoplasmosis y Orina completa.
- * Examen odontológico
- * Ecografías. (De acuerdo a su médico obstetra)
- * Vacunas Doble Adultos Bacteriana (difteria / tétanos)
- * Aumento del consumo de calcio y agua. El médico podrá indicar aporte de hierro y suplementos dietarios necesarios.
- * Evitar la automedicación, consulte antes a su médico y siga sus indicaciones.
- * Abstenerse de las bebidas alcohólicas y el tabaco.

CONTROLE SU PESO Y SU PRESION ARTERIAL

Beneficios de la Lactancia Materna

- * Permite una nutrición adecuada.
- * Proporciona un desarrollo armónico del niño.
- * Favorece el vínculo afectivo.
- * Evita la diarrea y la constipación.
- * Trasmite defensas y protege contra infecciones.
- * Disminuye la hemorragia post parto.
- * Disminuye la incidencia de cáncer genital y osteoporosis.

Plan Materno Infantil

Control de la Salud del niño

Atención al recién nacido:

- Vacunación: BCG, antihepatitis B (1ª dosis)
- Estudios para detección de:

Fenilcetonuria.
 Hipotiroidismo Congénito.
 Enfermedad Fibroquística
 Hiperplasia suprarrenal congénita.
 Galactosemia
 Déficit blotinidasa
 Deficiencia de biotiridasa
 Retinopatía del recién nacido prematuro
 Chagas
 Sífilis

Solicite y conserve el certificado de vacunación y el informe con resultados de estos exámenes de laboratorio.

Control con el pediatra:

- Primer consulta: entre el 7 ° y 10 ° día de vida.
- Otoemisiones acústicas antes del 3° mes de vida
- Una vez por mes hasta el año.
- Control Oftalmológico
- Control de la Audición
- Control Odontológico

Vacunación: Según calendario nacional.

Edad	BCG (1)	Hepatitis B HB (2)	Neumococo Conjugado (3)	Pentavalente DTP-HB-Hib (4)	Cólera/DTP-Hib (5)	Sabin OPV (6)	Triple Viral SRP (7)	Gripe	Hepatitis A HA (8)	Triple bacteriana ocular DTP (9)	Triple bacteriana ocular d'op (10)	Doble bacteriana dT (11)	VPH (12)	Doble viral SR (13)	Fiebre Amarella FA (14)	Fiebre Hemorrágica Argentina FIA (15)
Recién nacido	Única dosis (4)	1ª dosis (8)														
2 meses			1ª dosis	1ª dosis		1ª dosis										
4 meses			2ª dosis	2ª dosis		2ª dosis										
6 meses				3ª dosis		3ª dosis										
12 meses			Refuerzo				1ª dosis	Dosis Anual (7)	Única dosis						1ª dosis	
18 meses					1ª Refuerzo	4ª dosis										
24 meses																
5-6 años (ingreso escolar)						Refuerzo	2ª dosis			2ª Refuerzo						
11 años			Iniciar o completar esquema (3)				Iniciar o completar esquema (7)				Refuerzo		3 dosis (1) (meses)			
A partir de los 15 años																Única dosis
16 años												Refuerzo (1)				
Cada 10 años												Refuerzo			Refuerzo	
Embarazadas								Dosis Anual (7)				Refuerzo (4)				
Puerperio								Dosis Anual (7)						Única dosis (8)		
Personal de salud		3 dosis						Dosis Anual			1 dosis (9)					

PROGRAMAS DE PREVENCION

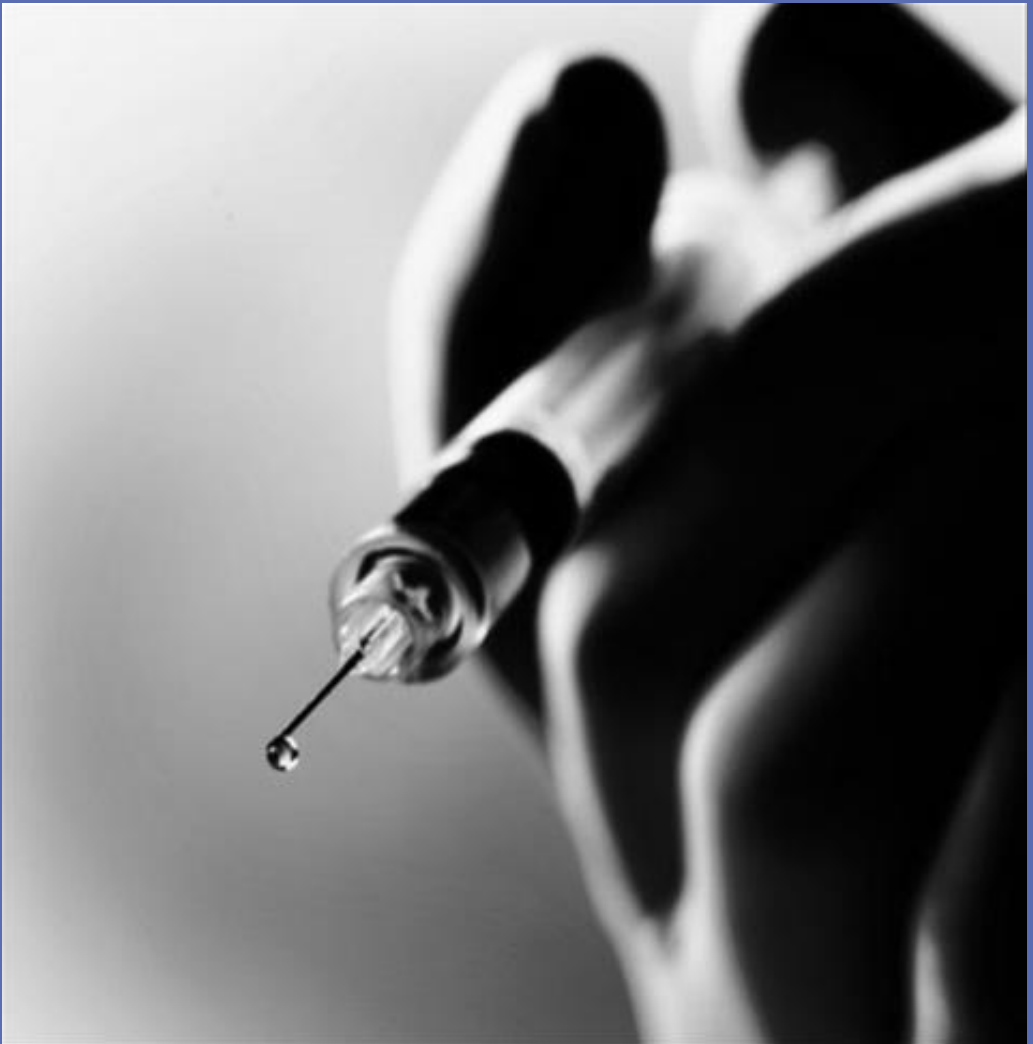

Programas de prevención

Programa de vigilancia de la salud y control de enfermedades (VIGIA)

PMO: El Programa Médico Obligatorio debe cumplir con el Programa de Vigilancia de la Salud y control de Enfermedades (Vigía) en el ámbito de la Seguridad Social (según marca el Decreto 864/2000) a fin de garantizar la salud de la población en especial en emergencias sociales en donde el número de personas vulnerables a enfermedades transmisibles y no transmisibles puede aumentar.

VIGIA:

- Fortalecer y modernizar el Sistema de Vigilancia Epidemiológica en sus distintos niveles.
- Fortalecer los Programas Nacionales de Control de Dengue, Tuberculosis e Infección Nosocomial.
- Fomentar la participación social en los procedimientos de vigilancia en salud y de control y prevención de las enfermedades:

ACCIONES OSJERA

- Obligatoriedad del cumplimiento de las Normas de Vigilancia Epidemiológica y Notificación en enfermedades a sus prestadores.
- Desarrollo de programa de contingencia en el Centro Coordinador de Autorizaciones y en Auditoría Médica ante posibles emergencias epidemiológicas entre la población afiliada.

Prevención y Promoción

La obra Social, dentro de su sistema prestacional, no solo brinda cobertura médico - asistencial, sino que una de sus líneas prioritarias de acción se centra en la prevención.

Nuestro concepto de “salud” se alinea con la definición de la Organización Mundial de la Salud, que aspira al estado de bienestar bio - psico - social y no solo a la ausencia de enfermedad, en este marco OSJERA implementa programas de prevención, trabajando en pro de la salud, el desarrollo humano y la calidad de vida.

Contamos con una programación que tiene como objetivo el abordaje a la familia con acciones preventivas en todo su ciclo vital, haciéndolo posible mediante campañas de difusión desde nuestra página web y a través de folletos explicativos.

Programas de prevención

Programa de Control de la persona sana

EXAMEN PERIODICO DE SALUD

Se debe tomar como guía general la edad de los pacientes para definir las conductas a adoptar. En este sentido se ha normatizado, según edades, el Control de la Persona Sana, en base a las evidencias de la utilidad de los esquemas y a la comprobación del impacto sanitario de los mismos.

Examen de salud hasta los 14 años

- Consulta pediátrica anual.
- Control de talla y peso.
- Consulta odontológica.
- Consulta oftalmológica.

Examen de salud entre los 15 y 17 años

- Consulta pediátrica anual.
- Consulta odontológica.
- Consulta oftalmológica.

Examen de salud entre los 18 a 34 años

- Examen clínico anual.
- Control de tensión arterial.
- Control de colesterol y glucemia.
- Consulta ginecológica anual.
- Papanicolau anual (Programa de detección precoz de Cáncer de Cuello Uterino)
- Consulta odontológica anual.
- Detección de problemas de alcoholismo y otra adicciones.

Examen de salud entre los 35 a 50 años

- Examen clínico anual.
- Control de tensión arterial.
- Control de colesterol y glucemia con periodicidad según resultado obtenido.
- Consulta ginecológica anual.
- Papanicolau anual (Programa de detección precoz de Cáncer de Cuello Uterino)
- Mamografía anual a partir de los 40 años.
- Consulta odontológica anual.
- Consulta oftalmológica.
- Detección de problemas de alcoholismo y otra adicciones.

Programas de prevención

Examen de salud entre los 51 a 65 años

- Examen clínico anual.
- Control de tensión arterial.
- Control de próstata en hombres a partir de los 50 años
- Control de colesterol y glucemia con periodicidad según resultado obtenido.
- Consulta ginecológica anual.
- Papanicolau anual
- Mamografía anual.
- Consulta odontológica anual.
- Consulta oftalmológica.
- Detección de problemas de alcoholismo y otra adicciones.

Examen de salud para mayores de 65 años

- Examen clínico anual.
- Control de tensión arterial.
- Control de próstata en hombres a partir de los 50 años
- Control de colesterol y glucemia con periodicidad según resultado obtenido.
- Consulta ginecológica anual.
- Papanicolau anual
- Mamografía anual.
- Screening de compromiso auditivo por interrogatorio periódico de los pacientes.
- Consulta odontológica anual.
- Consulta oftalmológica.
- Detección de problemas de alcoholismo y otra adicciones.

Programas de prevención

Programa de Prevención del Cáncer de cuello uterino

El cáncer de cuello uterino es una de las causas de mayor morbimortalidad evitable de la patología oncológica de la mujer. La detección precoz es la manera de disminuir la morbimortalidad de esta patología.

Se debe realizar el papanicolau (PAP) inicial a toda mujer mayor de 18 años que haya iniciado su vida sexual. Si fuera normal el mismo se repetirá en forma anual.

Programa de Prevención del Cáncer de mama

El cáncer de mama es la neoplasia mas frecuente y que produce el mayor número de muertes por cáncer en la población femenina. La única manera de prevención hasta el momento es la detección precoz.

Auto examen:

Se debe estimular el auto examen mamario con planes de educación, folletos ilustrativos u otras estrategias de comunicación.

Examen clínico de la mama:

Las mujeres mayores de 18 años deben someterse a un examen clínico de los senos como parte de la consulta ginecológica.

Detección Mamográfica:

Las mujeres por debajo de 40 años, con antecedentes familiares de cáncer de mama, deben entrar en planes diferenciados de prevención. En esta situación se recomienda una mamografía anual a partir de los 36 años. Se le debe realizar una mamografía anual a partir de los 40 años a toda la población femenina de la Obra Social.

Ecografía Mamaria:

No es un método de pesquisa, pero puede usarse como complemento de la mamografía en algunas circunstancias.

Programas de prevención

Programa de Prevención de Salud Sexual y Procreación Responsable

El propósito de este programa es:

Garantizar a nuestros afiliados el acceso a la información, orientación, métodos y prestaciones de servicios referidos a la salud sexual y procreación responsable y potenciar la participación femenina en la toma de decisiones relativas a su salud sexual y procreación responsable.

Objetivos:

Disminuir la morbilidad materno infantil.

Prevenir embarazos no deseados.

Promover la salud sexual de los adolescentes.

Contribuir a la prevención y detección precoz de enfermedades de transmisión sexual y patologías genitales y mamarias.

Cobertura del 100% de los métodos y elementos anticonceptivos y de prevención que deberán ser de carácter reversible, no abortivos y transitorios, respetando los criterios y convicciones de los beneficiarios, salvo contraindicación médica específica y previa información brindada sobre ventajas y desventajas de los métodos naturales y aquellos aprobados por la ANMAT: anticonceptivos hormonales, levonorgestrel, anticonceptivos intrauterinos, condones con y sin espermicidas, diafragma, espermicidas, ligadura de trompas de Falopio y de conductos deferentes.

Cobertura de Anticoncepción Hormonal de Emergencia

OSJERA. brinda la cobertura correspondiente al programa de Anticoncepción Hormonal de Emergencia (AHE) de acuerdo a la Resol. 232/2007 y sus ampliatorias y modificatorias, con cobertura al CIENTO POR CIENTO (100%) de los siguientes principios activos, formas farmacéuticas y presentaciones que a continuación se detallan:

- G03AC03 - LEVONORGESTREL, Comprimidos, 1,5 mg., envase por UN (1) comprimido
- G03AC03 - LEVONORGESTREL, Comprimidos, 0,75 mg., envase por DOS (2) comprimidos

Cobertura de Ligadura de trompas y Vasectomía

Objeto. Toda persona mayor de edad tiene derecho a acceder a la realización de las prácticas denominadas "ligadura de trompas de Falopio" y "ligadura de conductos deferentes o vasectomía" en los servicios del sistema de salud.

Requisitos. Las prácticas médicas referidas en el artículo anterior están autorizadas para toda persona capaz y mayor de edad que lo requiera formalmente, siendo requisito previo inexcusable que otorgue su consentimiento informado.

No se requiere consentimiento del cónyuge o conviviente ni autorización judicial, excepto cuando se tratare de una persona declarada judicialmente incapaz, es requisito ineludible la autorización judicial solicitada por el representante legal de aquella.

Programas de prevención

Programa Odontológico:

Fundamentación:

Tradicionalmente la odontología ha estado orientada hacia lo curativo y hacia las especializaciones para profundizar conocimientos en temas específicos lo cual trajo aparejado un enorme avance en el área reparadora. Pero no es menos importante, tener una visión integral del paciente y anticiparse a la enfermedad para evitar los daños que ella produce.

Nuestra filosofía de servicio basada en el concepto de *salud y prevención*, resalta sobre todo:

- Considerar al paciente odontológico como un todo.
- Una boca sana es una garantía de salud general.
- En presencia de algún problema dentario activo, restaurar la salud oral lo más rápido y mejor posible.
- La educación y la motivación son necesarias para que, todos en familia, gocen de una muy buena salud oral.

El concepto que se intenta introducir, es el del *autocuidado* que, junto con la asistencia preventiva que el socio recibe por parte del profesional en el consultorio, se conjugan en una responsabilidad compartida para el mantenimiento de la salud bucal.

Por este motivo, reconocemos a la *educación*, como el principal medio para lograr que el paciente reconozca aquellos hábitos que inciden negativamente en su cuerpo o dentadura, y comience a corregirlos de manera activa.

Este Programa Preventivo constituye el eslabón fundamental que une y complementa todos nuestros esfuerzos para brindar, el mejor Servicio Odontológico.

Objetivos:

- Concientizar a nuestros afiliados sobre la importancia de la salud bucal, base necesaria para lograr el éxito de cualquier tratamiento odontológico.
- Mantener un estado de salud bucal que impida la instalación de patologías en la cavidad bucal y en los elementos duros y blandos que la comprenden.
- Obtener una reducción de los índices de placa bacteriana.
- Controlar los momentos de ingesta de azúcares en el día.
- Revertir los cuadros de Gingivitis marginal.
- Efectuar un control permanente de todos los elementos alojados en la cavidad bucal.

Programas de prevención

Actividades:

Para alcanzar este propósito, de manera general, se tienen que llevar a cabo las siguientes acciones:

- Educación del paciente y su grupo familiar, en:
- Técnicas de higiene oral
- Conocimiento de la dieta
- La utilización de prácticas odontológicas preventivas, combinadas con el uso de productos fluorados,
- Cariostáticos, remineralizantes y selladores.

Estrategias:

Se publicará en la página web contenidos específicos del área de prevención odontológica. Se difundirán las normas entre la cartilla de prestadores odontológicos a fin de recordar la inclusión en las consultas de estos contenidos.

Los contenidos de estas actividades harán especial hincapié en:

- **Cepillado dental:** cuidando utilizar el cepillo adecuado, la técnica adecuada, la frecuencia necesaria
- **Buena alimentación:** previniéndolos contra aquellos alimentos nocivos para su salud
- **Visitas al odontólogo:** los controles semestrales son indispensables para asegurar el seguimiento de los buenos hábitos de cuidado bucal y para detectar a tiempo patologías aún posibles de tratar.

Recursos:

- Servicio de Orientación Telefónica, para canalizar y orientar a los afiliados en consultas y cartilla odontológica
- Red de Odontología
- Auditoria Odontológica

Programas de prevención

Evaluación:

Se estimarán indicadores de cobertura en consultas por prevención:

En población general de afiliados

En población de embarazadas

En Niños de 1 a 10 años

Se efectuarán encuestas telefónicas a través del Servicio de Orientación Telefónica (SOT) con muestras estratificadas por grupos (Población gral. de afiliados, embarazadas, niños de 1-10 años) a fin de valorar el impacto del programa en el **cambio de hábitos** ante el autocuidado responsable de la salud bucal.

Resultados esperados:

Una vez finalizado el programa, el paciente debe reconocer las razones que lo motivarán a mantener su higiene oral, los distintos elementos empleados para hacerlo así como también su correcto empleo, y la importancia de la dieta en el mantenimiento de su salud bucal.

Se espera además un aumento de la demanda espontánea a los centros odontológicos de la red.

ASISTENCIA AL VIAJERO



Asistencia en viaje

Detalle de Cobertura

Atención en consultorio o domicilio.
Consultas con especialistas.
Exámenes médicos complementarios.
Internaciones clínicas o quirúrgicas.
Intervenciones quirúrgicas.
Terapia intensiva y unidad coronaria.

- * Odontología
- * Medicamentos
- * Gastos de hotelería del beneficiario por convalecencia.

TRASLADOS:

Traslados sanitarios.

Traslado hasta el lugar de internación y gastos de hotel del familiar del beneficiario (internaciones mayores de 5 días)

Traslado de restos en caso de fallecimiento.

Traslado de beneficiarios acompañantes del familiar fallecido.

Traslado urgente de beneficiarios a su lugar de residencia por fallecimiento de familiar hasta 2° grado.

Traslado urgente del titular por ocurrencia de siniestro en su domicilio.

• Puesta a disposición de un pasaje por enfermedad o accidente del beneficiario, que le imposibilite el retorno con las condiciones del pasaje adquirido.

- * Acompañamiento de menores de 15 años o de beneficiarios mayores de 80 años.
- * Asistencia Legal en el exterior, pago de honorarios, adelanto de fianzas.
- * Asistencia para localización de equipaje extraviado o robado a nivel nacional e internacional.
- * Indemnización compl. por pérdida de equipaje. Sólo en el exterior.
- * Asistencia por pérdida de documentos o tarjeta. de crédito y transmisión de mensajes urgentes
- * Cantidad de días y topes asistenciales son por viaje y por persona.

UNIVERSAL ASSISTANCE

NÚMEROS DE TELEFONOS DE LAS CENTRALES DE ASISTENCIA

Teléfonos de Asistencias • Servicio sujeto a Condiciones Generales. Para solicitar asistencia siempre deberá comunicarse con la central operativa, mediante cobro revertido (solicitándolo a la operadora local) o en forma directa a los siguientes números:

Si no lograra acceder a cualquiera de los números arriba indicados, llame desde el exterior al +5411 4323 - 7777 / +54 11 5330 -6190 o bien desde la Argentina al 011 5330- 6190

Fax: +54 11 4323 - 7788 e mail: asistencias@ua.com.ar

NOTA: El símbolo + significa que deberá marcar el prefijo o código internacional de salida del país en que se encuentra.

Desde Argentina
Desde Bolivia
Desde Brasil
Desde Chile
Desde Paraguay
Desde Uruguay

0800 - 999 - 6400 / 011 4323 - 7777
00 9800 - 542 - 0051
0800-761 -9154
1888-0020-0668
800-100-717
000-405-4085

**Emergencias
Urgencias
y
consultas médicas
domiciliarias**



Emergencias, Urgencias y consultas médica domiciliarias

Capital Federal, Conurbano Bonaerense e interior del país

El sistema cuenta con un número único de acceso para requerir estos servicios, excepto Necochea.

BASE OPERATIVA PERMANENTE

0810-345-6753

011-4381-3200 opción 0

No es necesario entregar ningún bono, solamente abonará el coseguro de consulta domiciliaria. Frente a una emergencia primero, comunicarse a la base operativa permanente, esta se ocupara de organizar el traslado, solicitar cama y autorizar la internación por las primeras 24 horas.

Que es una Emergencia médica?

Se denomina así a las situaciones donde está en riesgo la vida del paciente y se hace necesaria su atención en forma inmediata.

En estos casos acudimos con una Unidad de Terapia Intensiva Móvil (UTIM) para proporcionarle al paciente la atención en tiempo y forma.

Que es una Urgencia médica?

Se denomina urgencia médica a las situaciones en las cuales la vida del paciente no está en riesgo, ni están comprometidos sus órganos vitales, pero su situación puede agravarse si no es atendido en un tiempo breve, lo que se logra mediante el envío de una UTIM.

Visita médica domiciliaria

Hay casos de menor riesgo aún, en los cuales la vida del paciente no peligra, pero en lo que no es conveniente trasladarse para realizar la consulta, estos casos son motivo de una atención domiciliaria. Visitas médicas domiciliarias con arancel de \$10,00 por consulta.

Emergencias, Urgencias y consultas médica domiciliarias

Traslados Programados

Se llevarán a cabo cuando los beneficiarios no puedan trasladarse por sus propios medios desde, hasta o entre establecimientos de salud, con o sin internación y que sea necesario para el diagnóstico o tratamiento de su patología.

El médico que realice el traslado y las características del mismo, quedarán suspendidas al estado clínico del paciente, en base a lo indicado por el profesional.

Los traslados deben solicitarse a la Obra Social con 48 horas de antelación, acompañando dicha solicitud con documentación otorgada por el profesional tratante, donde se especifique patología, tratamiento y motivo de traslado.

Emergencias, Urgencias La Plata

CARDIOLOGICA

HOSPITAL ITALIANO

Av. 51 N° 1725
La Plata
Tel: 4535000 Int. 223

CIRUGIA GENERAL

HOSPITAL ITALIANO

Av. 51 N° 1725
La Plata
Tel: 4535000 Int. 295 / 296

CLINICA MEDICA

HOSPITAL ITALIANO

Av. 51 N° 1725
La Plata
Tel: 4535000 Int. 245 / 373

INSTITUTO MEDICO MATER DEI

Calle 45 N° 915
La Plata
Tel: 4393000

DIAGNOSTICO POR IMAGEN

HOSPITAL ITALIANO

Av. 51 N° 1725
La Plata
Tel: 4535000 Int. 231 / 331

HEMATOLOGIA

HOSPITAL ITALIANO

Av. 51 N° 1725
La Plata
Tel: 4535000 Int. 224

LABORATORIO CENTRAL

HOSPITAL ITALIANO

Av. 51 N° 1725
La Plata
Tel: 4535000 Int. 238 / 313

OBSTETRICA

HOSPITAL ITALIANO

Av. 51 N° 1725
La Plata
Tel: 4535000 Int. 294 / 308

INSTITUTO MEDICO MATER DEI

Calle 45 N° 915
La Plata
Tel: 4393000

PEDIATRICA

HOSPITAL ITALIANO

Av. 51 N° 1725
La Plata
Tel: 4535000 Int. 503 / 402

INSTITUTO MEDICO MATER DEI

Calle 45 N° 915
La Plata
Tel: 4393000

TERAPIA NEONATAL

HOSPITAL ITALIANO

Av. 51 N° 1725
La Plata
Tel: 4535000 Int. 308 / 503

TERAPIA PEDIATRICA

HOSPITAL ITALIANO

Av. 51 N° 1725
La Plata
Tel: 4535000 Int. 320 / 362

TERAPIA POLIVALENTE ADULTOS

HOSPITAL ITALIANO

Av. 51 N° 1725
La Plata
Tel: 4535000 Int. 298 / 359

UNIDAD CORONARIA

HOSPITAL ITALIANO

Av. 51 N° 1725
La Plata
Tel: 4535000 Int. 254

Para mantenerse actualizado prestacionalmente
consulte nuestra cartilla de forma ON-LINE
WWW.OSJERA.COM.AR

INTERNACION

LA PLATA

Internación — La Plata

Clínicas y Sanatorios

INSTITUTO MEDICO

MATER DEI

Calle 45 N° 915

La Plata

Tel: 4393000

Para mantenerse actualizado prestacionalmente
consulte nuestra cartilla de forma ON-LINE
WWW.OSJERA.COM.AR

ESPECIALIDADES

MEDICAS

LA PLATA

Especialidades Médicas — La Plata

Alergia

CAPOZZI MONICA

Calle 65 N° 1015

La Plata

Tel: 4518940

ESCUDERO NANCY

Calle 504 N° 2797

La Plata

Tel: 4843983

GENTILCORE OSCAR

Calle 53 N° 664

Tel: 4214428

Calle 43 N° 581

Tel: 4825566

La Plata

OCAMPO MARCELO

Calle 45 N° 915

La Plata

Tel: 4393000

PELLEGRINI LUCIA

Calle 4 N° 1074

La Plata

Tel: 4891222

SORIA MARCELA

Calle 45 N° 915

La Plata

Tel: 4393000

Cardiología

BADR JUAN MANUEL

Calle 70 Entre 1 y 2

La Plata

Tel: 4256752

BILLORDO PEDRO

Calle 1 N° 375

La Plata

Tel: 4900851

BOTELLA CECILIA

Calle 64 N° 1967

Planta Baja. Dpto. 2

La Plata

Tel: 154191349

CUADRADO JESUS

Calle 9 N° 431

La Plata

Tel: 4835656

CUELLO ANALIA

Calle 47 N° 1835

Planta Baja

Tel: 4708816

DARINO ROBERTO

Calle 11 N° 1738

Tel: 4519296

Calle 8 N° 3419

Tel: 4641136

La Plata

GIACOMO MANUEL

Calle 45 N° 915

La Plata

Tel: 4393000

LAUGLE CLAUDIA

Calle 47 N° 1835

Planta Baja

La Plata

Tel: 4708816

LEON MONTEJO JUAN

Calle 80 N° 570

La Plata

Tel: 4533775

LOLO ROBERTO

Calle 45 N° 915

La Plata

Tel: 4393000

MASSARUTTI CAROLINA

Calle 59 N° 1115

La Plata

Tel: 4510894

MATUS SOLEDAD

Calle 27 N° 395

La Plata

Tel: 4790303

MOCILAN MARIANA

Calle 426 Esq. 132

Villa Elisa

Tel: 1559465363

MOLINA MIGUEL

Calle 45 N° 915

La Plata

Tel: 4393000

PASCUA HECTOR

Calle 45 N° 915

La Plata

Tel: 4393000

RICART JUAN PABLO

Calle 40 N° 1725

Planta Baja

Tel: 4798895

Calle 55 N° 480

Tel: 4212230

La Plata

SANTOS FERNANDO

Calle 45 N° 915

La Plata

Tel: 4393000

Especialidades Médicas — La Plata

SARTI SABRINA

Calle 11 N° 66
La Plata
Tel: 4891453

STORINO GISELA

Calle 56 N° 713
La Plata
Tel: 4827012

STORINO MARCELO

Calle 56 N° 713
La Plata
Tel: 4827012

VALANIA NESTOR

Calle 14 N° 1332
La Plata
Tel: 4215616

VEGA CARLOS

Calle 45 N° 915
La Plata
Tel: 4393000

Cardiología Infantil

CAMPANA PAULA

Calle 45 N° 915
La Plata
Tel: 4393000

COLLERA MARIA

Calle 45 N° 915
La Plata
Tel: 4393000

EGUES ALMEIDA

RODRIGO
Calle 64 N° 915
La Plata
Tel: 4510839

Cirugía Cardiovascular Cirugía Cabeza y Cuello

ARENAZA PABLO

Calle 45 N° 915
La Plata
Tel: 4393000

BRAVO FLORENCIA

Calle 45 N° 915
La Plata
Tel: 4393000

COMOBIRCHE JOSE

Calle 45 N° 915
La Plata
Tel: 4393000

FERREIRA KARINA

Calle 66 N° 777
La Plata
Tel: 4577435

JARA PABLO

Calle 45 N° 915
La Plata
Tel: 4393000

PATRIZI NICOLAS

Calle 45 N° 915
La Plata
Tel: 4393000

RUBI GALARZA

FRANCISCO
Calle 45 N° 915
La Plata
Tel: 4393000

SANTILLAN GUSTAVO

Calle 45 N° 915
La Plata
Tel: 4393000

Cirugía de Mano

VALBUENA SEBASTIAN

Calle 45 N° 915
La Plata
Tel: 4393000

Cirugía de Tórax

CAMPDONICO RICARDO

Calle 45 N° 915
La Plata
Tel: 4393000

Cirugía General

AQUINO MARCOS

Calle 45 N° 915
La Plata
Tel: 4393000

DOMINGUEZ JULIO

Calle 45 N° 915
La Plata
Tel: 4393000

Especialidades Médicas — La Plata

HERNANDEZ GONZALO

Calle 45 N° 915
La Plata
Tel: 4393000

KOERNER ENRIQUE

Calle 29 N° 483
La Plata
Tel: 4790949

LOPEZ NICOLAS

Calle 66 N° 2323
Los Hornos
Tel: 4502370

MAMMONI GASTON

Calle 45 N° 915
La Plata
Tel: 4393000

MICHELINI CARLOS

Calle 45 N° 915
La Plata
Tel: 4393000

PARDAL PABLO

Calle 45 N° 915
La Plata
Tel: 4393000

PARISI ANDRES

Calle 45 N° 915
La Plata
Tel: 4393000

PERNA MILTON

Calle 45 N° 915
La Plata
Tel: 4393000

RAMIREZ ROBERTO

Calle 45 N° 915
La Plata
Tel: 4393000

RANCHILIO ROLANDO

Calle 485 Esq. 138
La Plata
Tel: 4803471

REPETTO CARLOS

Calle 45 N° 915
La Plata
Tel: 4393000

SCORCELLI ALEJANDRO

Calle 5 N° 5522
Tel: 4611101
Calle 12 N° 4592
Tel: 4645445
La Plata

VENTURUZZO MARCELO

Calle 45 N° 915
La Plata
Tel: 4393000

Cirugía Infantil

MILLAN RICARDO

Calle 45 N° 915
La Plata
Tel: 4393000

Clínica Médica

AFFONSO FRANCISCO

Calle 45 N° 915
La Plata
Tel: 4393000

ALFREDO JULIANA

Calle 26 N° 429
La Plata
Tel: 4793007

**ALVARADO
URBIZAGASTE**

Calle 21 N° 90
La Plata
Tel: 4237640

ARAMAYO LOPEZ LUIS

Calle 41 N° 347
La Plata
Tel: 4834151

AZAR NELSON

Diagonal 77 N° 840
La Plata
Tel: 4242675

BALBI HILDA

Calle 146 N° 1360
La Plata
Tel: 4505397

BALMACEDA EDUARDO

Calle 45 N° 732
La Plata
Tel: 4837042

BAROUILLE JULIA

Calle 426 N° 1628
La Plata
Tel: 4872096

BECCIA MARIA G.

Calle 64 N° 1374
La Plata
Tel: 4517819

BELLAVITA JORGE

Calle 60 N° 1945
La Plata
Tel: 4509874

Especialidades Médicas — La Plata

BENITO ABEL

Calle 120 N° 2020
La Plata
Tel: 4521760

BIANCHI ALBERTO

Calle 3 N° 691
La Plata
Tel: 4981213

BORRAZAS PERA RAUL

Calle 528 Esq. 16 Bis
La Plata
Tel: 4225222

BRANDOLINO FABIAN

Calle 55 N° 980
La Plata
Tel: 4830642

BRUSCHI Ma. ASUNCION

Calle 41
N° 1086
La Plata
Tel: 4220584

BURGOS YANINA

Diagonal 78 N° 31
La Plata
Tel: 4229817

BURSZTINI IVANA

Calle 4 N° 304
Tel: 4733314
Calle 10 Esq. 3
Tel: 4249118
La Plata

BUSQUETS MARCELO

Calle 18 N° 252
Tel: 4237547
Calle 8 N° 620
Tel: 4215157
La Plata

**BUSTAMANTE
ALEJANDRO**

Calle 75 N° 360
Tel: 4575912
San Martín 579
Tel: 4692244
La Plata

BUSTAMANTE MARTA

San Martín 579
La Plata
Tel: 4692244

C Y C S.H.

Calle 49 N° 930
La Plata
Tel: 4836578

CABRERA SERGIO

Calle 41 Y 118
La Plata
Tel: 4231081

CAC S.H.

Calle 4 N° 1311
Planta Baja
La Plata
Tel: 4242888

CACACE ADRIANA

Calle 62 N° 412
La Plata
Tel: 4772208

CACERES LIDIA

Calle 9 N° 746
La Plata
Tel: 4275433

**CALVO GAINZA
ENRIQUE**

Calle 45 N° 915
La Plata
Tel: 4393000

CALVO STELLA MARIS

Calle 120 N° 2350
Tel: 4177281
Calle 70 N° 617
Tel: 4214198
La Plata

CARBONARI MARIANELA

Calle 46 N° 310
Planta Baja Dpto. 1
La Plata
Tel: 4834855

CAUSADE RAUL

Calle 7 N° 112
La Plata
Tel: 4836671

CELESTINO PATRICIA

Plaza Güemes 71
La Plata
Tel: 4822644

CESARINI MARTIN

Av. 53 N° 1082
La Plata
Tel: 4535926

CHEVES GASTON

Calle 25 N° 1744
Planta Baja Dpto. 1
La Plata
Tel: 4529645

CIAPPA JULIO

Calle 51 N° 1111
Planta Baja
La Plata
Tel: 4528953

Especialidades Médicas — La Plata

CLIMENT AUGUSTO

Calle 12 N° 760
6to. B
La Plata
Tel: 4832108

CORADAZZI AGUEDA

Calle 3 N° 691
La Plata
Tel: 4823549

COSTELA PABLO

Calle 46 N° 310
Planta Baja Dpto. 1
La Plata
Tel: 4834855

CUNEO JULIA ANA

Calle 465 N° 218
La Plata
Tel: 4800516

CURZEL HUGO

Calle 45 N° 915
La Plata
Tel: 4393000

DALDOSSO ANDREA

Camino Centenario 500
Villa Elisa
Tel: 4800662

DELEO SABINO

Calle 15 N° 1243
La Plata
Tel: 4516307

DI LORENZO CARLA

Calle 66 N° 2485
La Plata
Tel: 4504108

DI SALVO DARDO

Calle 2 N° 347
La Plata
Tel: 4834151

DI STEFANO ELIZABETH

Calle 122 N° 2161
La Plata
Tel: 4528045

DIAZ BRARDA JUAN

Av. 44 N° 368
Tel: 4210695
Cantilo 1476
Tel: 4722935
La Plata

DRZEWIECKI CLAUDIA

Calle 64 N° 1885
La Plata
Tel: 4505781

EBERHARDT CARLOS

Calle 17 N° 45
La Plata
Tel: 4240684

ERMACORA NOELIA

Calle 488 N° 2681
La Plata
Tel: 4713181

ESTILARTE KARINA

Calle 213 E/ 43 y 44
La Plata
Tel: 4581503

FERNANDEZ TRILLO

Calle 57 N° 719
Planta Baja Dpto. 3
La Plata
Tel: 4245791

FERNANDEZ VICTOR

Calle 44 N° 5081
Piso: 19
La Plata
Tel: 4963535

FESLER CARLA

Calle 120 N° 2165
Tel: 4528391
Calle 120 N° 2005
Tel: 4578817
La Plata

FILLEADEAU GABRIELA

Calle 45 N° 915
La Plata
Tel: 4393000

FUSSE Ma. ALEJANDRA

Calle 49 N° 1116
La Plata
Tel: 4522494

GARAY NORA

Calle 41 N° 477
La Plata
Tel: 4248129

GARGANO MARCELA

Calle 9 N° 175
La Plata
Tel: 4838350

GARGANO PATRICIA

Calle 511 Esq. 29
Manuel B. Gonnet
Tel: 4844452

GUTIERREZ FERNANDO

Calle 45 N° 915
La Plata
Tel: 4393000

Especialidades Médicas — La Plata

GUTIERREZ JOSE MARIA

Calle 45 N° 915
La Plata
Tel: 4393000

GOMEZ GONZALEZ ANA

Calle 122 N° 3752
La Plata
Tel: 4867144

GONZALEZ MARIA G.

Calle 32 N° 1828
La Plata
Tel: 4702775

GOTTI DANIELA

Calle 1 N° 1557
La Plata
Tel: 4217598

**GOYCOCHEA
GUILLERMINA**

Calle 59 N° 716
La Plata
Tel: 4836664

GRIMAUX MARCELO

Calle 530 N° 1098
La Plata
Tel: 4828686

GROBA Ma. EUGENIA

Calle 49 N° 1034
La Plata
Tel: 4228492

GUENAGA FERNANDO

Calle 8 N° 607
Tel: 4257412
Calle 10 N° 1400
Tel: 4577373
Calle 60 N° 2035
Tel: 4560947
La Plata

GUNTULIS LEANDRO

Calle 49 N° 1034
La Plata
Tel: 4228492

HERNANDEZ BLANCO

Calle 23 N° 29
La Plata
Tel: 4241297

HIRIART MARIO

Calle 120 N° 2143
La Plata
Tel: 4528391

IRIARTE PABLO

Calle 8 N° 620
La Plata
Tel: 4215157

JAUREGUI ADRIANA

Calle 195 Bis N° 629
Lisandro Olmos
Tel: 4963141

JUANES PABLO

Calle 138 N° 1075
La Plata
Tel: 4246112

JUAREZ ROBERTA

Calle 12 N° 768
La Plata
Tel: 4834902

KIEHR TERESA

Calle 24 N° 131
Piso 2 Dpto. A
La Plata
Tel: 4582091

LAGUARTA OSCAR

Calle 138 N° 1816
Tel: 4562790
Calle 132 N° 1612
Tel: 4505339
La Plata

LALOSA SUSANA

Calle 27 N° 1872
La Plata
Tel: 4512041

LEDESMA DOLORES

Calle 45 N° 915
La Plata
Tel: 4393000

LEIVA SEBASTIAN

Calle 45 N° 915
La Plata
Tel: 4393000

LOPEZ CLAUDIO

Calle 55 N° 74
Tel: 427000
Calle 44 N° 5081
Piso 19
Tel: 4963535
La Plata

LOPEZ SILVIA

Calle 45 N° 555
La Plata
Tel: 4231015

**LOPEZ ZAVALETA
VICTOR**

Calle 44 N° 5081
La Plata
Tel: 4963535

Especialidades Médicas — La Plata

MACHADO CLAUDIA

Calle 15 N° 1243
La Plata
Tel: 4516307

MAGGI GUSTAVO

Calle 58 N° 439
La Plata
Tel: 4891400

MAGGI PAOLA

Calle 120 N° 2020
La Plata
Tel: 4521760

MARCONI LUIS MANUEL

Calle 60 N° 2035
Tel: 4560947
Calle 9 N° 1042
Tel: 4242631
La Plata

MARCONI ROSA

Calle 9 N° 1042
La Plata
Tel: 4242631

MAROTTA Ma. LAURA

Calle 520 N° 1161
La Plata
Tel: 4712266

MARRA FERNANDO

Calle 80 N° 570
La Plata
Tel: 4534942

MARTINEZ CAMILO

Calle 36 N° 222
La Plata
Tel: 4241334

MAZZONE JORGE

Camino Gral. Belgrano y
Calle 502
Manuel B. Gonnet
Tel: 4842091
Calle 44 N° 368
La Plata
Tel: 4210695

MELAMED MONICA

Calle 24 N° 131
Piso 2 Dpto. A
La Plata
Tel: 4582091

MERCADO JUAN MARTIN

Calle 4 N° 1311
Planta Baja Dpto. B
La Plata
Tel: 4242888

MOLAQUINO GASTON

Calle 45 N° 1623
La Plata
Tel: 154817460

MORON GUGLIELMINO

Calle 43 N° 1374
La Plata
Tel: 4700306

OLIVEIRA DANIELA

Calle 15 y 523 Bis
La Plata
Tel: 4230407

ORCAJO DIEGO

Calle 57 N° 1868
La Plata
Tel: 4562639

PERALTA GONZALO

Calle 120 N° 2143
Tel: 4528391
Calle 12 N° 1968
Tel: 4529829
La Plata

PEREZ ROLIE OSVALDO

Calle 64 N° 638
La Plata
Tel: 4214305

PIACENTE OMAR

Calle 144 N° 1359
La Plata
Tel: 4561732

PISANO JUAN ALBERTO

Calle 15 N° 1485
Tel: 4525403
Calle 41 N° 1378
Tel: 4702292
La Plata

POLVORA CINTIA

Calle 45 N° 915
La Plata
Tel: 4393000

PORTANIER Ma. ROSA

Calle 22 N° 1485
La Plata
Tel: 4570325

PUGLISI PABLO

Calle 520 Esq. 172
La Plata
Tel: 4782190

QUAIN LUCIANA

Calle 45 N° 915
La Plata
Tel: 4393000

Especialidades Médicas — La Plata

QUISPECAHUANA SIFUEN

Calle 46 N° 310
Planta Baja Dpto. 1
Tel: 4834855
Calle 117 N° 1712
Tel: 4822006
La Plata

RABELLINO DIEGO

Calle 47 N° 1835
Planta Baja
La Plata
Tel: 4708816

RAGGI CECILIA

Calle 27 N° 632
La Plata
Tel: 4790389

RAIMONDO ALEJANDRO

Calle 146 N° 1360
Los Hornos
Tel: 4505397

RAMIREZ ROBERTO

Calle 45 N° 915
La Plata
Tel: 4393000

RANCICH JOSE LUIS

Calle 120 N° 2143
La Plata
Tel: 4528391

RASCHIA GLADYS

Calle 146 N° 1360
Los Hornos
Tel: 4505397

RASMUSSEN HAUN SONIA

Calle 48 N° 15
La Plata
Tel: 4526917

REPETTI ROCIO

Calle 45 N° 915
La Plata
Tel: 4393000

REPETTO CARLOS

Calle 45 N° 915
La Plata
Tel: 4393000

RIPAMONTI ADRIANA

Calle 116 N° 924
La Plata
Tel: 4249246

ROJAS CRISTINA

Calle 60 N° 80
Tel: 154850137
Calle 62 N° 155
Tel: 155038769
Calle 510 Entre 5 y 6
Tel: 4294345
Calle 8 n° 3421
Tel: 4614171
La Plata

ROLON GUILLERMO

Plaza Italia 183
Tel: 4251230
Calle 7 N° 1908
Tel: 4891615

ROMERA ESTER

Calle 69 N° 1374
La Plata
Tel: 4518114

ROSALES CUELLO MARIA

Calle 36 N° 136
La Plata
Tel: 155363755

ROSSELLI JULIETA

Calle 45 N° 915
La Plata
Tel: 4393000

ROSSINI YANINA

Calle 44 E/ 4 y 5
Piso 2
Tel: 4292532
Calle 58 N° 1778
Tel: 155406655
La Plata

SALINAS Ma. GABRIELA

Calle 50 N° 887
Tel: 4213799
Calle 120 N° 2143
Tel: 4528391
La Plata

SALVATORI FACUNDO

Calle 66 N° 2845
Tel: 4504108
Calle 63 N° 2043
Tel: 4509357
La Plata

SANCHEZ ROBERTO

Calle 58 N° 1059
La Plata
Tel: 4512996 / 4514525

SANTORO SILVANA

Diagonal 75 N° 599
La Plata
Tel: 4571000

Especialidades Médicas — La Plata

SARGENTONI BRUNO

Calle 528 N° 1531
La Plata
Tel: 4829195

SIANCA LEANDRO

Calle 66 N° 2485
La Plata
Tel: 4504108

SISTO Ma. ALICIA

Calle 66 N° 186
La Plata
Tel: 4213224

TEVEZ NATALIA

Calle 116 N° 1438
Tel: 4244079
Calle 146 N° 136
Tel: 4505397
Calle 15 N° 793
Tel: 4216769
La Plata

TOMBESI NANCY

Calle 137 N° 1465
La Plata
Tel: 4507998

TORNO SILVINA

Calle 38 N° 556
La Plata
Tel: 4833980

TORRES GONZALO

Calle 45 N° 915
La Plata
Tel: 4393000

TRUSSI ROCIO

Calle 45 N° 915
La Plata
Tel: 4393000

UREÑA Ma. CECILIA

Calle 60 N° 1947
Los Hornos
Tel: 4502778

VALERO GRACIELA

Calle 32 N° 131
La Plata
Tel: 4702775

VAZQUEZ CARLOS

Calle 65 N° 1740
Tel: 4523392
Calle 6 N° 54
Tel: 4276976
La Plata

VAZZANO MARIA G.

Calle 115 bis N° 213
La Plata
Tel: 4245478

VERZINI PABLO

Calle 45 N° 915
La Plata
Tel: 4393000

VIADER MAURICIO

Calle 34 N° 564
Tel: 4241561 / 4835459
Calle 19 N° 53
Tel: 4275427 / 4838270
La Plata

VILLA Ma. CECILIA

Calle 50 N° 887
Tel: 4213799
Calle 66 N° 2323
Tel: 4502370
La Plata

VILLALBA EMMA B.

Calle 49 N° 2121
Tel: 4709929
Calle N° 566
Tel: 4700840
La Plata

VITALE RICARDO

Calle 49 N° 2121
La Plata
Tel: 4790961

ZORZI EMILIO

Calle 45 N° 915
La Plata
Tel: 4393000

Dermatología

ALMA Ma. FERNANDA

Calle 5 N° 530
Tolosa
Tel: 4896959 / 4896960

AVILA SILVIA M.

Calle 7 N° 112
La Plata
Tel: 4836671

BOURIMBORDE MARIA VICTORIA

Calle 45 N° 915
La Plata
Tel: 4393000

CHIRAMBERRO SILVINA

Calle 117 N° 1712
La Plata
Tel: 4822006

Especialidades Médicas — La Plata

CORRALES CARLOS

Calle 49 N° 930
La Plata
Tel: 4836578
Calle 44 N° 5081
Lisandro Olmos
Tel: 4963535

DAMIANI Ma. FLAVIA

Calle 45 N° 734
La Plata
Tel: 4837042

DIAZ LEAÑO JANIS

Calle 47 N° 322
La Plata
Tel: 4215134

**DUBARRY Ma.
FLORENCIA**

Calle 37 N° 433
Piso: 1 Dpto. 13
La Plata
Tel: 4245259

ESCALANTE CAROLINA

Diagonal 75 N° 123
Tel: 4572227
Calle 9 N° 890
Piso: 8 Dpto. A
Tel: 4837252
La Plata

FAVA ANDREA

Diagonal 74 N° 2185
La Plata
Tel: 4572442

FERRE MARIA

Calle 58 N° 439
Tel: 4891400
Calle 51 N° 485
Tel: 4210750
La Plata

FERRER MELISA

Calle 63 N° 2043
La Plata
Tel: 4509357

GIUDICE MARINA

Calle 45 N° 915
La Plata
Tel: 4393000

LIPORACE M. EUGENIA

Calle 45 N° 915
La Plata
Tel: 4393000

MANZO LILIANA

Calle 45 N° 915
La Plata
Tel: 4393000

METELSKI J. CARLOS

Calle 45 N° 915
La Plata
Tel: 4393000

MILLER MARINA

Calle 66 N° 2060
La Plata
Tel: 4505467

**NEUVILLE Ma.
CELESTE**

Calle 149 N° 1607
La Plata
Tel: 4560600

NOGUERA MONICA

Calle 474 N° 583
La Plata
Tel: 4724335

PALACIOS SILVIA

Calle 43 N° 1374
La Plata
Tel: 4700306

PODESTA DANIELA

Calle 2 N° 1164
La Plata
Tel: 4833435

RAFAELLI ROCIO

Calle 54 N° 347
La Plata
Tel: 4822107

REDONDO NATALIA

Diagonal 74 N° 2380
La Plata
Tel: 4510448

RISI YANINA

Calle 38 N° 13
La Plata
Tel: 4140968

SAIZAR KARINA

Calle 55 N° 480
La Plata
Tel: 4212230

TEBEROBSKY MARIANA

Calle 27 N° 1782
La Plata
Tel: 4512041

**TORRES MOLINA
LUCRECIA**

Calle 9 N° 431
La Plata
Tel: 4835656

Especialidades Médicas — La Plata

VIBBOT MARA VIVIANA

Calle 33 N° 339

La Plata

Tel: 4217431

Endocrinología

CACERES GUILLERMO

Calle 57 N° 379

La Plata

Tel: 4245257

CANTALUPPI HORACIO

Calle 45 N° 915

La Plata

Tel: 4393000

COLLAR VALERIA

Calle 45 N° 915

La Plata

Tel: 4393000

DOMENECH IRENE

Calle 45 N° 915

La Plata

Tel: 4393000

HEFFES DANIEL

Calle 45 N° 915

La Plata

Tel: 4393000

MANCIOLA ALBERTO

Calle 45 N° 915

La Plata

Tel: 4393000

VIZCARRA LAZO PAOLO

Calle 56 N° 405

La Plata

Tel: 4218081

Endocrinología Infantil

VITALE LAURA

Calle 46 N° 310

Planta Baja

Villa Elisa

Tel: 4834855

Flebología

FERNANDEZ JORGE

Calle 45 N° 915

La Plata

Tel: 4393000

GRACIANI ENRIQUE

Calle 45 N° 915

La Plata

Tel: 4393000

PIGNATARO SANTIAGO

Calle 45 N° 915

La Plata

Tel: 4393000

RUBI GALARZA

FRANCISCO

Calle 45 N° 915

La Plata

Tel: 4393000

TOVAR LUZ JAQUELINA

Calle 6 N° 54

La Plata

Tel: 4276976

Gastroenterología

BELLONI RODRIGO

Calle 45 N° 915

La Plata

Tel: 4393000

CORREA GUSTAVO

Calle 45 N° 915

La Plata

Tel: 4393000

REPETTO MARIA

Calle 45 N° 915

La Plata

Tel: 4393000

RONDINA AMINTA

Calle 45 N° 915

La Plata

Tel: 4393000

ROVARINO CESAR

Calle 45 N° 915

La Plata

Tel: 4393000

Ginecología

ALCOBA NATALIA

Calle 45 N° 915

La Plata

Tel: 4393000

ALMEYRA SANDRA

Calle 45 N° 915

La Plata

Tel: 4393000

AQUINIO VICTORIA

Calle 45 N° 915

La Plata

Tel: 4393000

BLANCO SILVINA

Calle 60 N° 951

La Plata

Tel: 4528649

Especialidades Médicas — La Plata

CABRAL MARINA

Calle 45 N° 915
La Plata
Tel: 4393000

GANON GABRIEL

Presidente Perón 1051
Magdalena
Tel: (02221) 452624

NUÑEZ MARIANO

Calle 45 N° 915
La Plata
Tel: 4393000

CINALLI Ma. LUCIANA

Calle 21 Esq. 36
La Plata
Tel: 4417727

GARCIA NESTOR

Calle 17 N° 1105
La Plata
Tel: 4526211

OVANDO ROBERTO

Calle 45 N° 915
La Plata
Tel: 4393000

COSTANZO VIVIANA

Calle 66 N° 2323
Los Hornos
Tel:4502370

GIGLI CARINA

Calle 45 N° 915
La Plata
Tel: 4393000

PEREZ LORENA

Calle 38 N° 556
La Plata
Tel: 4833980

DE LA TORRE PAOLA

Calle 45 N° 915
La Plata
Tel: 4393000

GUTIERREZ LAURA

Calle 45 N° 915
La Plata
Tel: 4393000

PEREZ PICCOLI PAULA

Calle 45 N° 915
La Plata
Tel: 4393000

DE ORTA EDMUNDO

Calle 29 N° 820
La Plata
Tel: 4520020

MAIZ MARCELO

Calle 45 N° 915
La Plata
Tel: 4393000

PONCE ALICIA

Calle 45 N° 915
La Plata
Tel: 4393000

FERRONI SILVIA

Calle 45 N° 915
La Plata
Tel: 4393000

MENDOZA MERCEDES

Calle 45 N° 915
La Plata
Tel: 4393000

ROSSI M. DEL CARMEN

Calle 45 N° 915
La Plata
Tel: 4393000

FLAIM DANIELA

Calle 17 N° 1105
Piso: 1
Tel: 4526211

MIRALLES FLORENCIA

Calle 45 N° 915
La Plata
Tel: 4393000

SALVATORE ROXANA

Calle 8 N° 620
La Plata
Tel: 4215157

FORESTIERI LUCRECIA

Calle 63 N° 664
La Plata
Tel: 4536860

MONTI Ma. CARLA

Calle 50 N° 780
La Plata
Tel: 4243325

SANCHEZ DIANA

Calle 6 N° 54
La Plata
Tel: 4276976

GALLEGOS GRACIELA

Calle 45 N° 915
La Plata
Tel: 4393000

MURRAY GASTON

Calle 45 N° 915
La Plata
Tel: 4393000

TACHINI VALENTINA

Calle 45 N° 915
La Plata
Tel: 4393000

Especialidades Médicas — La Plata

TARDUCCI BONIFIGLIO

Calle 64 N° 638
La Plata
Tel: 4214305

URUS LETICIA

Calle 5 N° 530
Tolosa
Tel: 4896959

ZABALETA ROSA

Calle 45 N° 915
La Plata
Tel: 4393000

Hematología

AVILA CELINA

Calle 45 N° 915
La Plata
Tel: 4393000

PALOMINO ELSA

Calle 45 N° 915
La Plata
Tel: 4393000

Infectología

MOYANO MONICA

Calle 45 N° 915
La Plata
Tel: 4393000

ROCCHIA ROSSI INES

Calle 45 N° 915
La Plata
Tel: 4393000

Medicina General

ADAMO ALEJANDRA

Calle 22 N° 1026
La Plata
Tel: 4574466

AGUILA GALLARDO MIRIAM

Calle 15 N° 1239
Planta Baja
Tel: 4731508

ALBARRACIN OSCAR

Calle 79 N° 14
La Plata
Tel: 4570424

ALBIZU GERVASIO

Calle 16 N° 2910
La Plata
Tel: 4710507

ALONSO WALTER

Calle 13 N° 1611
La Plata
Tel: 4723337

ALZOGARAY Ma.

FERNANDA
Calle 25 N° 724
La Plata
Tel: 4795141

AMADEO Ma. JIMENA

Calle 2 N° 910
La Plata
Tel: 4839942

ANDINA FLAVIA

Calle 60 N° 2092
La Plata
Tel: 4506108

AÑON DANIELA

Calle 13 N° 2286
La Plata
Tel: 4535608

ARIAS TERESA

Calle 13 N° 1275
La Plata
Tel: 4802578

ARNOL MAXIMILIANO

Calle 137 N° 566
La Plata
Tel: 4704481

BAMPI Ma. CRISTINA

Calle 119 N° 141
La Plata
Tel: 4243645

BARBA HECTOR

Calle 31 N° 2258
La Plata
Tel: 155341409

BARLETTA ALEJANDRO

Calle 44 N° 5084
Lisandro Olmos
Tel: 4963535
Calle 68 N° 258
La Plata
Tel: 4275445

BELLA EDUARDO

Calle 120 N° 2143
Tel: 4528391
Ruta 11 y 95
Tel: 4867687
La Plata

Especialidades Médicas — La Plata

BERGUES SEBASTIAN

Calle 2 N° 920
La Plata
Tel: 4839942

BIAGI VICTORIO

Calle 1 N° 1115
La Plata
Tel: 4226672

BINA FABIANA

Calle 57 N° 1868
La Plata
Tel: 4562639

BOBADILLA INCHAUSTI

Calle 3 N° 691
La Plata
Tel: 4823549

BOZZARELLI MONICA

Calle 137 y 43
La Plata
Tel: 4700830

BRAVO MIRIAM

Calle 9 N° 431
La Plata
Tel: 4835656

BRIASCO RICARDO

Calle 38 N° 1168
La Plata
Tel: 4277028

BUGGE CECILIA

Calle 41 N° 1614
La Plata
Tel: 4707592

CAFERRA GABRIELA

Calle 31 N° 1478
La Plata
Tel: 4536246

CANESSA DEMIAN

Calle 41 N° 515
La Plata
Tel: 4251897

CARAM PAMELA

Calle 42 N° 763
La Plata
Tel: 4821669

CARO PABLO

Plaza Italia 183
Tel: 4251230
Diagonal 75 N° 760
Tel: 4519243
Calle 58 N° 338
Tel: 4527752
La Plata

CARRASCO ALVAREZ

LANI DENY MARIA
Calle 519 N° 7495
La Plata
Tel: 4784944

CASTALOGNA Ma. INES

Calle 473 N° 381
La Plata
Tel: 4800758

CECOTTI GUSTAVO

Calle 11 N° 1554
La Plata
Tel: 4516532

CELASCO DANIEL

Calle 46 N° 310
La Plata
Tel: 4823549

CHAVERO OSCAR

Calle 485 N° 4258
La Plata
Tel: 154853221

CHILELLI MARTA

Calle 1 N° 1115
Tel: 4226672
Calle 32 N° 1831
Tel: 4702775
La Plata

CICCONE CHRISTIAN

Calle 6 N° 3269
La Plata
Tel: 4865736

CIVALERO JORGE

Calle 6 N° 124
La Plata
Tel: 4829748

CONSTANT HORACIO

Calle 6 N° 1106
La Plata
Tel: 4248499

CORSIGLIA WALTER

Calle 7 N° 1621
Tel: 4275115
Calle 137 N° 1585
Tel: 4502329
La Plata

COSTA HERNAN

Calle 60 N° 2112
Los Hornos
Tel: 4505024

DE IRURETA LAURA

Calle 45 N° 734
La Plata
Tel: 4837042

DEL GIUDICE LEANDRO

Calle 22 N° 198
La Plata
Tel: 4242683

Especialidades Médicas — La Plata

DI LORETO HUGO

Calle 32 N° 1831
La Plata
Tel: 4702775

ESQUIVEL MARIANA

Calle 42 N° 237
La Plata
Tel: 4273737

FEDYNA MIGUEL ANGEL

Camino Centenario 426
Tel: 4721507
Calle 55 N° 726
Tel: 4826040
La Plata

FERNANDEZ ANDREA

Calle 513 N° 1186
La Plata
Tel: 4714298

**FERNANDEZ Ma.
SOLEDAD**

Calle 60 N° 2112
La Plata
Tel: 4505024

FERNANDEZ MONICA

Calle 528 N° 1659
La Plata
Tel: 4230407

FERNANDEZ PAOLA

Calle 60 N° 2112
La Plata
Tel: 4505024

FLEITA PEDRAZZI MARIO

Calle 15 N° 109
La Plata
Tel: 4894619

FRANCO YALTA JAVIER

Calle 44 N° 5081
Lisandro Olmos
Tel: 4963535

GANDRUP CAROLINA

Calle 2 N° 1572
La Plata
Tel: 155387508

GARCIA GABRIELA

Calle 42 N° 763
La Plata
Tel: 4834039

GARZANITI JUAN A.

Calle 24 N° 1480
La Plata
Tel: 4525564

GIUDICE MARTA

Calle 62 N° 372
La Plata
Tel: 4259700

GOLAND SERGIO

Calle 7 N° 112
La Plata
Tel: 4836671

GONULENKO RUSLAN

Diagonal 75 N° 18
Tel: 4274405
Calle 67 N° 670
Tel: 4515294
La Plata

**GOSALBEZ Ma.
VICTORIA**

Calle 528 N° 23
La Plata
Tel: 4839532

GREGORIO MONICA

Calle 44 y 197
B° Penitenciar
Lisandro Olmos
Tel: 4961602

GROBAS ANA MARIA

Calle 3 Esq. 98
La Plata
Tel: 4862023

HERNANDEZ MARIA C.

Calle 15 N° 67
La Plata
Tel: 4576917

HERNANDEZ KARINA

Calle 53 N° 1355
La Plata
Tel: 4534520

HONGAY CECILIA

Calle 63 N° 782
La Plata
Tel: 4524789

IBRAIMOSKI GUSTAVO

Calle 44 N° 5081
Lisandro Olmos
Tel: 4963535

IOCCO ANTONIO

Calle 5 N° 4435
Berisso
Tel: 4611101

KIN GABRIELA

Calle 465 N° 218
City Bell
Tel: 4800516

Especialidades Médicas — La Plata

KISS SILVANA

Calle 138 N° 1681
La Plata
Tel: 4504463

LAMBERTUCCI JULIETA

Calle 42 N° 763
La Plata
Tel: 4821669

**LARRAÑAGA JUAN
FACUNDO**

Calle 195 Bis N° 629
La Plata
Tel: 4963141

LASTA BETINA

Calle 210 Esq. 516
La Plata
Tel: 4916114

LAVIN ROSA ANA

Calle 2 N° 920
Tel: 4213254
Calle 7 N° 73
Tel: 4226149
La Plata

LAZZARI ROSANA

Calle 21 N° 678
La Plata
Tel: 4798499

LEAL CARLOS

Calle 137 N° 566
La Plata
Tel: 4700840

LIBERANOME ELENA

Calle 34 N° 346
Piso: 1 Dpto. 3
La Plata
Tel: 4233865

LIENDO ALEJANDRA

Calle 63 N° 763
La Plata
Tel: 4534940

LIMOUSIN CESAR

Calle 42 N° 381
Tel: 482426 / 4221129
Calle 41 N° 347
Tel: 4834151 / 4251929
La Plata

LOPEZ SONIA

Calle 56 N° 586
La Plata
Tel: 4827752

MANGIAPANI VICENTE

Calle 67 N° 1710
La Plata
Tel: 4577894

MANNARINO LORENA

Calle 68 N° 258
La Plata
Tel: 154003393

MARIÑO LISANDRO

Calle 15 N° 772
Plata Baja Dpto. 3
La Plata
Tel: 4220632

MARTINEZ FERNANDO

Calle 125 N° 778
La Plata
Tel: 4272461

MASSON NICOLAS

Diagonal 74 N° 2092
La Plata
Tel: 4250840

MAYOCCHI Ma. EUGENIA

Calle 39 N° 789
La Plata
Tel: 4222600

MEDE MARCELA

Calle 55 N° 480
La Plata
Tel: 4259324 / 4259421

MEDINA CARLOS

Calle 140 N° 940
La Plata
Tel: 4709189

**MEDRANO GARCIA
MARIA**

Calle 49 N° 2121
La Plata
Tel: 4790961

MELA MARCIA

Calle 520 Esq. 211
La Plata
Tel: 4916272

MEMO CLAUDIA

Calle 39 N° 430
La Plata
Tel: 4242079

**MENDOZA HADAD
CARLOS**

Calle 520 N° 7464
La Plata
Tel: 4780363

MILITELLO EDUARDO

Calle 47 N° 1825
La Plata
Tel: 4708816

Especialidades Médicas — La Plata

MOCHEN PABLO

Calle 149 N° 1607
La Plata
Tel: 4560600

MONFREDINI EDITH

Calle 56 N° 707
La Plata
Tel: 4823330

MONTES CALAFELL M.

Calle 42 N° 968
La Plata
Tel: 4835471

MORELLO GUILLERMO

Calle 11 N° 1648
La Plata
Tel: 4801864

MORINO Ma. LAURA

Diagonal 76 N° 46
La Plata
Tel: 4273713

MUDA RAUL

Calle 44 N° 1022
La Plata
Tel: 4222663

MULIERO MARIA G.

Calle 66 N° 2485
La Plata
Tel: 4504108

MUÑOZ DANIEL

Calle 78 N° 2233
La Plata
Tel: 4521315

NAJT FERNANDO

Calle 12 N° 761
La Plata
Tel: 4250660

NAVARRO DANIEL

Calle 497 N° 3158
La Plata
Tel: 4844792

NEUMANN ORTEGA

INGRID
Calle 33 N° 546
La Plata
Tel: 4235459

NIETO ALVAREZ JUAN

Calle 58 N° 822
Tel: 4259494
Calle 18 N° 477
Tel: 4895796
La Plata

OCHOA ELIZABETH

Calle 55 N° 763
La Plata
Tel: 4231029

OLAIZ EMILIANO

Calle 57 N° 716
La Plata
Tel: 4835182

OLIVERA MARIANA

Calle 12 N° 123
La Plata
Tel: 4251267

OVIEDO FRANCISCO

Calle 65 N° 776
La Plata
Tel: 154004646

PALLARES MYRIAN

Calle 4 N° 513
La Plata
Tel: 4823151

PARADELL NURIA

Calle 37 N° 433
Dpto. 13
La Plata
Tel: 4245259

PASSARELLI Ma. LAURA

Calle 523 N° 4122
La Plata
Tel: 4791212

PETRUCCI MARIA

Calle 526 N° 1133
La Plata
Tel: 4829897

POMARES MARIA

Calle 13 N° 1611
La Plata
Tel: 4723337

PROZZI NERINA

Calle 320 N° 1829
Tel: 4702775
Calle 520 N° 4443
Tel: 4707971
La Plata

PUMAYAULI

CHUQUISANA
Calle 16 N° 2970
La Plata
Tel: 4710507

REINOSO ALICIA

Calle 44 E/ 2 y 3
La Plata
Tel: 4210693

Especialidades Médicas — La Plata

REZZONICO MARIA J.

Cantilo y 19 N° 1293
Tel: 4724844
Calle 57 N° 1647
Tel: 4512335

ROBILOTTA PEDRO

Calle 122 N° 3112
La Plata
Tel: 4863307

RODRIGUEZ AURORA

Calle 61 N° 1708
La Plata
Tel: 4535800

ROLDAN MIRIAM

Cantilo y 13 B
City Bell
Tel: 4724824

ROMERO FELIX

Calle 35 N° 1824
La Plata
Tel: 4700095

RUGGERI GRACIELA

Calle 44 N° 5081
Lisandro Olmos
Tel: 4963535

RUSSO Ma. JULIETA

Calle 1 N° 1557
La Plata
Tel: 4217598

SAINZ MIRIAM

Calle 124 N° 706
La Plata
Tel: 4821772

SALAZAR BELLIDO LUIS

Calle 219 E/ 43 y 44
La Plata
Tel: 4961010

SANCHEZ NORA

Calle 116 N° 1675
La Plata
Tel: 4229418

SANCHEZ VERONICA

Calle 473 N° 3871
La Plata
Tel: 4750156

SAVINI ANDREA

Calle 70 n° 811
La Plata
Tel: 4510156

SCAGNETTI CAROLINA

Calle 56 N° 882
La Plata
Tel: 4228767

SCHINCA YAMILA

Calle 36 N° 623
Piso: 2 Dpto. A
La Plata
Tel: 4235525

SCHMIDT DELIA

Calle 17N° 1153
La Plata
Tel: 4539714

SEGOVIA LOPÉZ LICIAN

Calle 46 N° 765
La Plata
Tel: 4227094

SEGURA LUISA

Calle 70 N° 530
La Plata
Tel: 4227094

SILVA Ma. CARMEN

Calle 8 N° 16
Tel: 4233402
Calle 60 N° 1819
Tel: 156003366
Calle 146 N° 1360
Tel: 405397
La Plata

SISU Ma. LAURA

Calle 59 N° 1115
La Plata
Tel: 4510894

SKARE LEANDRO

Calle 5 N° 235
Tel: 4827129
Calle 10 N° 4377
Tel: 4644534
La Plata

SKARE MELINA

Calle 5 N° 568
La Plata
Tel: 4827129

SOLDAVINI JUAN CARLOS

Calle 9 N° 1973
La Plata
Tel: 4573457

SOSA Ma. EUGENIA

Calle 27 N° 341
City Bell
Tel: 4721392

Especialidades Médicas — La Plata

SOULARD ROBERTO

Calle 44 N° 5081
Lisandro Olmos
Tel: 4963535
Calle 6 N° 54
La Plata
Tel: 4276976

SPINA GRISELDA

Calle 12 N° 479
La Plata
Tel: 4235430

STANCATO FABIANA

Calle 63 N° 782
Tel: 4255551
Calle 15 Esq. 55
Tel: 4730266
La Plata

TADDEI NANCY

Calle 69 N° 690
La Plata
Tel: 155396868

TALERICO ELIZABETH

Calle 423 N° 3397
La Plata
Tel: 4740785

THOMAS SILVINA

Calle 44 N° 5081
Lisandro Olmos
Tel: 4963535

TIBERI SILVIA

Calle 70 N° 811
La Plata
Tel: 4519231

TRONCATTI DOMINGO

Calle 41 N° 347
La Plata
Tel: 4834151

VARGAS MABEL

Calle 45 N° 734
La Plata
Tel: 4837042

VERA CARLOS

Calle 48 N° 1440
La Plata
Tel: 45533550

VINICOFF GUILLERMO

Calle 146 N° 1360
La Plata
Tel: 4505397

ZAFFAR PABLO

Calle 22 N° 198
Tel: 4242683
Calle 37 N° 2100
Tel: 4562002

ZARRABEITIA ANA M.

Calle 41 N° 2269
La Plata
Tel: 154950533

ZUCHELLI VANINA

Calle 134 Bis N° 322
La Plata
Tel: 4705874

Neumonología

CALVO GAINZA ENRIQUE

Calle 45 N° 915
La Plata
Tel: 4393000

CANTIL ROBERTO

Calle 45 N° 915
La Plata
Tel: 4393000

Neumonología Infantil

FINOCCHIARO JUAN

Calle 33 N° 546
La Plata
Tel: 4235459

Neurocirugía

CLAUSI GUSTAVO

Calle 47 N° 1833
Tel: 4708816
Calle 16 N° 76
Tel: 4839108
La Plata

FEITO RAUL

Calle 45 N° 915
La Plata
Tel: 4393000

FERNANDEZ MOLINA GUILLERMO

Calle 45 N° 915
La Plata
Tel: 4393000

FEREYRA MARIO

Calle 45 N° 915
La Plata
Tel: 4393000

MAGGIORA PATRICIA

Calle 45 N° 915
La Plata
Tel: 4393000

REYNOSO OSCAR

Calle 465 N° 218
La Plata
Tel: 4800516

Especialidades Médicas — La Plata

Neurología

FERNANDEZ MATILDE

Calle 45 N° 915
La Plata
Tel: 4393000

JOYCE CAROLINA

Calle 45 N° 915
La Plata
Tel: 4393000

Nutrición

DIAZ CRISTINA

Calle 57 N° 1868
La Plata
Tel: 4562639

SLIWINSKI LORENA

Calle 45 N° 915
La Plata
Tel: 4393000

YEMAN OLGA

Calle 45 N° 915
La Plata
Tel: 4393000

Obstetricia

INSTITUTO MEDICO MATER DEI

Calle 45 N° 915
La Plata
Tel: 4393000

Oftalmología

ALZA FEDERICO

Calle 49 N° 775
Planta Baja
Tel: 4217502
Calle 42 N° 763
Tel: 4248726
La Plata

ANZORENA DIANA

Calle 49 N° 1120
La Plata
Tel: 4532619

BAIOTTO SONIA

Calle 13 N° 525
Tel: 4222664
Calle 55 N° 536
Tel: 4272040
La Plata

BOTTERI ADRIANA

Calle 2 N° 244
La Plata
Tel: 4223672

DALLAVIA ANA LAURA

Calle 8 N° 16
La Plata
Tel: 4233402

PETRONSI BRUNO

Calle 12 N° 662
La Plata
Tel: 4219682

ROJAS RUBEN

Calle 45 N° 915
La Plata
Tel: 4393000

RUNZIO SANDRA

Calle 45 N° 915
La Plata
Tel: 4393000

SARAVI DIAZ PABLO

Calle 137 N° 1465
Tel: 4507998
La Merced N° 286
Tel: 428282
Calle 10 N° 1377
Piso: 2 Dpto. A
Tel: 155771272

Oncología

COLOMBO DIEGO

Calle 45 N° 915
La Plata
Tel: 4393000

VAZQUEZ MARTIN

Calle 45 N° 915
La Plata
Tel: 4393000

VIGO SILVINA

Calle 45 N° 915
La Plata
Tel: 4393000

Ortopedia y Traumatología

AZRAK CHRISTIAN

Calle 45 N° 915
La Plata
Tel: 4393000

Especialidades Médicas — La Plata

AZRAK FELIX
Calle 45 N° 915
La Plata
Tel: 4393000

PACHECO R. JAVIER
Calle 45 N° 915
La Plata
Tel: 4393000

SECO FEDERICO
Calle 45 N° 915
La Plata
Tel: 4393000

CASTELLANO HORACIO
Calle 45 N° 915
La Plata
Tel: 4393000

ROQUE LEANDRO
Calle 48 N° 1440
La Plata
Tel: 4513550

SECO HORACIO
Calle 45 N° 915
La Plata
Tel: 4393000

DAMONTE SERGIO
Calle 45 N° 915
La Plata
Tel: 4393000

TAUS GASTON
Calle 42 N° 1331
La Plata
Tel: 4833351

Pediatría

**AGUIRRE JUAN
AUGUSTO**
Calle 15 N° 1243
La Plata
Tel: 4516307

**DE ANDREIS
GUILLERMO**
Calle 45 N° 915
La Plata
Tel: 4393000

Otorrinolaringología

GUTIERREZ ALEJANDRO
Calle 66 N° 2485
La Plata
Tel: 4504108

ALVAREZ JORGE
Calle 45 N° 915
La Plata
Tel: 4393000

GARMENDIA GUSTAVO
Calle 59 N° 776
La Plata
Tel: 4271190

LARENAS BRANDON
Calle 8 N° 1848
La Plata
Tel: 4730596

**AZRAK MARIA DE LOS
ANGELES**
Calle 45 N° 915
La Plata
Tel: 4393000

GAURIE MARCELO
Calle 22 N° 1483
La Plata
Tel: 4570325

LEDESMA CABRERA S.
Calle 47 N° 1835
La Plata
Tel: 4141596

BECCHINO FABIANA
Calle 488 N° 2681
La Plata
Tel: 4713181

MALIANDI MARIANO
Calle 45 N° 915
La Plata
Tel: 4393000

MENENDEZ DIEGO
Calle 45 N° 915
La Plata
Tel: 4393000

DE BARRIO ALFREDO
Calle 45 N° 915
La Plata
Tel: 4393000

MARTIN CARLOS
Calle 45 N° 915
La Plata
Tel: 4393000

SALOMON PABLO
Calle 66 N° 2112
Tel: 4454540
Calle 8 N° 1848
Tel: 4730596
La Plata

Especialidades Médicas — La Plata

FREZZINI LEANDRO

Calle 51 N° 315
La Plata
Tel: 4258390

VACCARO NICOLAS

Calle 45 N° 915
La Plata
Tel: 4393000

GARZOGLIO CARLOS

Calle 45 N° 915
La Plata
Tel: 4393000

Urología

DOMINGUEZ JORGE

Calle 45 N° 915
La Plata
Tel: 4393000

IBARRA NANCY

Calle 15 N° 1696
LA Plata
Tel: 4526917

MANASSERO RUBEN

Calle 45 N° 915
La Plata
Tel: 4393000

LUNGHY SILVIA

Calle 137 N° 566
La Plata
Tel: 4700840

MASSON NICOLAS

Calle 45 N° 915
La Plata
Tel: 4393000

MALALAN Ma. ANA

Calle 17 N° 85
La Plata
Tel: 4212315

OJEDA KARINA

Calle 137 N° 566
La Plata
Tel: 155604024

PEREZ EDIT

Calle 7 N° 3460
La Plata
Tel: 155892462

REINOSO ANDREA

Calle 9 N° 120
La Plata
Tel: 4252446

SANCHEZ MONICA

Calle 45 N° 915
La Plata
Tel: 4393000

Para mantenerse actualizado prestacionalmente
consulte nuestra cartilla de forma ON-LINE
WWW.OSJERA.COM.AR

CENTROS DE DIAGNOSTICO Y TRATAMIENTO LA PLATA

Diagnostico y Tratamiento — La Plata

Densitometría Ósea

DIAGNOSTICO MON

Av. 7 N° 1486
La Plata
Tel: 4392100

Ecografía

DIAGNOSTICO MON

Av. 7 N° 1486
La Plata
Tel: 4392100

INSTITUTO MEDICO MATER DEI

Calle 45 N° 915
La Plata
Tel: 4393000

Ergometría

INSTITUTO MEDICO MATER DEI

Calle 45 N° 915
La Plata
Tel: 4393000

Electrocardiograma

INSTITUTO MEDICO MATER DEI

Calle 45 N° 915
La Plata
Tel: 4393000

Electroencefalograma

INSTITUTO MEDICO MATER DEI

Calle 45 N° 915
La Plata
Tel: 4393000

Electromiografía

INSTITUTO MEDICO MATER DEI

Calle 45 N° 915
La Plata
Tel: 4393000

Fonoaudiología

ACETO ELENA

Calle 136 N° 1448
Tel: 4506014
Calle 63 N° 763
Tel: 4519229
La Plata

ALBA SILVIA

Calle 7 N° 1773
Tel: 4824024
Calle 55 N° 1773
Tel: 4531001
La Plata

ALBI VALERIA

Calle 3 N° 451
La Plata
Tel: 4245523

ALBINA MAGDALENA

Calle 10 N° 420
La Plata
Tel: 4834201 / 4233331

ALBORNOZ SILVINA

Calle 3 N° 1369
La Plata
Tel: 4215969

ALDAYTURRIAGA MONICA

Calle 18 N° 1732
La Plata
Tel: 4231138

ALESSANDRINI SUSANA

Calle 59 N° 436
La Plata
Tel: 4271190

AMERICO JAQUELINA

Calle 66 N° 2485
Tel: 4708816
Calle 49 N° 1067 2°
Tel: 4512671
La Plata

APARICIO GLADYS

Calle 65 N° 1740
La Plata
Tel: 4523392

ARAYCO MONICA

Calle 41 N° 567
Tel: 4258611
Calle 42 N° 381
Tel: 4258611
La Plata

ARCARO CLAUDIA

Calle 38 N° 556
La Plata
Tel: 4833980

Diagnostico y Tratamiento — La Plata

ARENAS DANIELA

Calle 68 N° 776
La Plata
Tel: 4533680 / 4528701

ARGENTI M. DE LOS ANGELES

Calle 120 N° 2643
Tel: 155459607
Calle 3 N° 1474
Tel: 4259700 / 4259705

BAITELLA M. LORENA

Calle 74 N° 1020
La Plata
Tel: 4523579

BAQUE M. ROSINA

Calle 10 N° 420
Tel: 4233331
Calle 14 N° 413
Tel: 4218546
Calle 12 N° 761
Tel: 4259455
La Plata

BARRANCO VERONICA

Calle 14 N° 413
La Plata
Tel: 4218546 Int. 32

BARTOLOME ANALIA

Calle 2 N° 1143
La Plata
Tel: 4277868

BAUER GABRIELA

Calle 514 N° 1215
La Plata
Tel: 155315978

BEASCOECHEA M. CELIA

Av. 84 N° 466
Tel: 4252625
Calle 43 N° 891
Tel: 4249986
La Plata

BECCIA M. NELLY

Calle 64 N° 1374
La Plata
Tel: 4517819

BELLAEDINELLI BRUNILDA

Calle 132 N° 71
La Plata
Tel: 4707958

BENCHETRIT M. DEL CARMEN

Calle 6 N° 289
Calle 137 N° 628
La Plata
Tel: 4247128

BERMUDEZ SILVIA

Calle 7 N° 1077
La Plata
Tel: 4233579 / 4210835

BERNARDEZ PINEDA NORA

Calle 30 N° 267
Tel: 4140199
Calle N° 1109
Tel: 4225884
La Plata

BESEL SONIA

Calle 27 N° 87
Villa Elisa
Tel: 474238

BRICCIO GABRIELA

Calle 4 N° 1074
Tel: 4891222
Calle 50 N° 1137
Tel: 155385180
La Plata

BITAR CLAUDIA

Calle 65 N° 1041
La Plata
Tel: 4526800

BLANCO M. EUGENIA

Calle 10 N° 420
La Plata
Tel: 4233331

BLANCO M. SILVIA

Calle 7 N° 917
La Plata
Tel: 4722010
Calle 13 N° 782
City Bell
Tel: 4722010
Arana y Calle 8
Villa Elisa
Tel: 4730407

BOLLO OROZ SILVINA

Calle 45 E/ 12 y 13
CEPLAR
Tel: 4894747

BONAVITA M. LAURA

Calle 62 E/ 2 y 3
La Plata
Tel: 4259700

BOTASSI BEATRIZ

Calle 64 N° 647
La Plata
Tel: 4242751

Diagnostico y Tratamiento — La Plata

BOTELLI LORENA

Calle 4 E/ 54 y 55
La Plata
Tel: 155413811

BRAILE M. ALICIA

Cantilo 456
City Bell
Tel: 4802238

**BRANCALEONE M.
FERNANDA**

Calle 464 N° 1525
City Bell
Tel: 4720708
Calle 528 Bis y 13 Bis
N° 52
Tel: 4241234
Calle 60 N° 2024
Tel: 4560947
La Plata

BRUNATTI M. LAURA

Calle 25 N° 1880 Dpto. 6
Tel: 4534751
Calle 3 N° 1369
Tel: 4215909
La Plata

CAMOU LAURA

Calle 66 N° 1698
La Plata
Tel: 4534751

CANADELL ANAHI

Calle 476 Esq. 11
City Bell
Tel: 4801826

**CANALICHIO M.
CELESTE**

Calle 136 N° 1448
La Plata
Tel: 4506014

CARDENAS M. JULIA

Barrio 19 de Febrero N° 26
La Plata
Tel: 4866361

CARDULLI CRITINA

Calle 63 N° 763
Calle 43 N° 891
La Plata
Tel: 4534940

CARROZZI M. CLARA

Calle 519 Bis N° 1249
La Plata
Tel: 4843165

CASELLA M. VERONICA

Calle N° 431
Calle 26 N° 301 PB A
La Plata
Tel: 154633337
Calle 418 N° 2849
Villa Elisa
Tel: 4742040

CASTILLO MALVINA

Calle 117 N° 1712
La Plata
Tel: 4822006

CAUSA SUSANA

Calle 34 N° 564
Tel: 155562575
Calle 56 E/ 12 y 13
Tel: 4270203 / 4228036'
La Plata

CENSI SILVIA

Calle 70 N° 1189
La Plata
Tel: 4574214

CESANELLI M. SILVIA

Calle 11 N° 1886
La Plata
Tel: 155418837

CHENNA LIDIA

Calle 42 N° 1273
La Plata
Tel: 4219986

CIVALE M. PIA

Calle 471 y 21
City Bell
Tel: 4801540

COPPERO M. LORENA

Calle 44 E/ 196 y 197
La Plata
Tel: 4963535

CORDOBA GLADYS

Calle 14 N° 413
Tel: 4218546
Calle 46 N° 844
Tel: 4210273
Calle 15 N° 582
Tel: 4212202
La Plata

**COSTAS ALVAREZ
LAURA**

Calle 64 N° 915
La Plata
Tel: 155068341

COTOLINI LILIANA

Calle 5 N° 2116
La Plata
Tel: 4534219

DE GAETAN NORA

Calle 8 N° 835
La Plata
Tel: 156372688

Diagnostico y Tratamiento — La Plata

DE LUCA GRACIELA

Calle 14 N° 329
Calle 21 A Esq. 13
City Bell
Tel: 154765620
Calle 38 N° 469
La Plata
Tel: 4211769

DE SOUSA NORA

Calle 14 N° 413
Tel: 4218546
Calle 47 N° 1835
Tel: 4142400
Calle 8 N° 536
Tel: 4826029
La Plata

DEL MORO ANA MARIA

Calle 38 N° 1692
La Plata
Tel: 155061023

DEL RIO SUSANA

Calle 467 E/ 14 y 14 A
Tel: 4722727 / 4089945
Calle 20 N° 985
Tel: 4722727 / 4083345
Calle 134 y 60
Tel: 4502778 / 4089945

DELTELL M. CIELO

Calle 56 E/ 12 y 13
Tel: 4228036
Calle 37 N° 1263
Tel: 4838132
Atención Domiciliaria
Tel: 155409252

DI GRAZIA ANDREA

Calle 471 y 21B N° 1592
City Bell
Tel: 4801540
Calle 46 N° 732
La Plata
Tel: 4234970

DI PILLA GABRIELA

Calle 75 N° 472
Calle 37 N° 1263
La Plata
Tel: 155481139

DOMINGUEZ GABRIELA

Calle 70 N° 1045
Tel: 154000855
Calle 16 y 662
Tel: 155221492
La Plata

DOMINGUEZ JULIA

Calle 54 N° 1078
La Plata
Tel: 154942650

DUMM NORA B.

Calle 2 N° 238
Tel: 4832013
Calle 9 E / 35 y 36
Tel: 4270191
La Plata

DUMON SANDRA

Calle 18 N° 626
Tel: 4226988
Calle 2 N° 1195
Tel: 4892379
La Plata

DURANTI VERONICA

Calle 27 N° 1813
La Plata
Tel: 4503566

ELMAISIAN ANA

Calle 10 N° 420
La Plata
Tel: 4233331
Calle 8 N° 1848
Villa Elisa
Tel: 4730596

ESCUDERO GISELLA

Calle 8 N° 1848
Villa Elisa
Tel: 4730596

ESCUDERO GISELLA

Calle 60 N° 1028
Tel: 4513445
Calle 10 N° 420
Tel: 4233331
Calle 62 N° 370
Tel: 4259700
La Plata

ESPORA ROCCA ELEONORA

Calle 17 N° 610
La Plata
Tel: 4229647

EXPOSITO CARINA

Calle 15 (ex 8) y 55
Villa Elisa
Tel: 4730266

FAUS MIRTHA

Diagonal 74 N° 753
La Plata
Tel: 4250072

Diagnostico y Tratamiento — La Plata

FAVORITO GRACIELA

Calle 4 N° 1074
La Plata
Tel: 4236434 / 4236431

FAY LAURA

Calle 1 N° 1540
Tel: 4223692
Calle 18 N° 1378
Tel: 4522633
La Plata

FELLI ANDREA

Calle 473 E / 14 y 14A
City Bell
Tel: 4802238
Calle 10 N° 420
Tel: 4233331
Calle 56 E / 12 y 13
Tel: 4270203
Calle 56 N° 416
Tel: 4822052

FERNANDEZ ADRIANA

Calle 525 N° 836
La Plata
Tel: 4243338

FERNANDEZ LAURA

Calle 46 N° 732
Tel: 4234970
Calle 10 N° 420
Tel: 4233331
La Plata

FERNANDEZ LORENA

Calle 26 N° 301 PB A
Tel: 4835818
Calle 15 N° 346
Tel: 4821151
La Plata

FERNANDEZ SILVINA

Calle 462 N° 1672
Tel: 4902126
Jorge Bell 386
Tel: 155583459
City Bell
Atención Domiciliaria
La Plata
Tel: 4731471

FIDANZA M. ALEJANDRA

Calle 20 N° 47
City Bell
Tel: 4720330

FLORES LAURA

Calle 12 y 80
La Plata
Tel: 155033280

GAGO CECILIA

Calle 529 N° 550
La Plata
Tel: 4243968

GALLEGO SILVIA

Calle 7 N° 1077
La Plata
Tel: 4824179

GALLOURS BETTIANA

Atención Domiciliaria
La Plata
Tel: 154182650

GASPARDI NADINA

Calle 117 N° 1671
Tel: 4225610
Calle 50 N° 887
Tel: 4839046
Calle 53 N° 1355
Tel: 4534520
La Plata

GIACOMELLI

ALEJANDRA
Calle 22 N° 1770
Calle 9 N° 429
Calle 14 N° 1313
Tel: 154084729
Calle 15 E / 523 Bis y 524
Tel: 4230407
La Plata

GIAIOTTI GABRIELA

Cantilo E/ 4 y 5
Tel: 4802238
Calle 13B N° 344
Tel: 4724817
City Bell

GIAIOTTI GABRIELA

Calle 7 N° 1077
La Plata
Tel: 4210835 / 4233579

GIANGRAASSO JULIETA

Calle 80 N° 570
La Plata
Tel: 4821721

GIBILBANK LAURA

Calle 33 N° 1390
Tel: 155407569
Calle 3 N° 1369
Tel: 4215909
La Plata

GOLAND GISELLA

Calle 118 y 41
Tel: 4231081
Calle 10 N° 420
Tel: 42333331
La Plata

Diagnostico y Tratamiento — La Plata

GONZALEZ ELIANA

Calle 10 N° 420
La Plata
Tel: 4233331

**GOMEZ FERRARIO
MARA**

Calle 41 N° 947
La Plata
Tel: 4212570

GONZALEZ MONICA

Calle 35 N° 886
Tel: 4246980
Calle 32 N° 2411
Tel: 4793723
Calle 527 N° 2411
Tel: 4704107
Calle 10 N° 4233331
La Plata

GONZALEZ VIVIANA

Calle 1 Esq. 46
Calle 8 E/ 42 y 43
Calle 71 Esq. 5
La Plata
Tel: 155417484

GRISENTI NATALIA

Diagonal 73 N° 834
Calle 7 N° 73
La Plata
Tel: 155226448

GÜEZO B. ANDREA

Calle 34 N° 741
La Plata
Tel: 4896832

GWOZDZ M. NOELIA

Calle 7 N° 1077
Tel: 4236464
Calle 7 N° 943
Tel: 4831212
La Plata

HIGUERA VIVIANA

Calle 42 N° 1724
Tel: 4795324
Av. 51 N° 315
Tel: 4273971
Calle 9 N° 175
Tel: 4270191
Atención Domiciliaria
Tel: 154633808
La Plata

IDIAZABAL MARIA F.

Calle 3 N° 1577
La Plata
Tel: 4218225

IGLESIAS OLGA

Calle 17 N° 45
Tel: 4240687
Calle 57 E/ 132 y 133
Tel: 4562639
Calle 38 N° 469
Tel: 4211769
La Plata

INSTITUTO MATER DEI

Calle 45 N° 915
La Plata
Tel: 4393000

LACERRA BETTINA

Calle 10 N° 420
La Plata
Tel: 4233331

LAGREGA ANA LUISA

Calle 12 N° 484
Tel: 4214010
Calle 528 N° 1747
Tel: 4218356
La Plata

LEGARDA ALICIA

Calle 75 N° 472
La Plata
Tel: 154005270

LINO SUSANA

Calle 62 N° 873
La Plata
Tel: 4524177

LUGONES LORENA

Calle 471 y 21A N° 1592
City Bell
Tel: 4801540
Calle 27 N° 1066
La Plata
Tel: 155446844

LUNA MARIELA INES

Calle 472 Esq. 21A
Tel: 4723337
Atención Domiciliaria
Tel: 154986661
City Bell
Calle 7 N° 112
Tel: 4836671
Calle 9 N° 175
Tel: 4270191
La Plata

Diagnostico y Tratamiento — La Plata

MAGGIO M . DE LOS ANGELES

Calle 3 N° 1369
Tel: 4215909
Rivadavia 127
Tel: 4259251
La Plata

MAIOLINO CARMEN

Calle 65 N° 1877
La Plata
Tel: 4505069

MARCONI VALERIA

Calle 139 N° 1632
Tel: 4502122 / 4564614
Calle 10 N° 420
Tel: 4233331
La Plata

MARITORENA MONICA

Calle 5 N° 1568
La Plata
Tel: 4222526

MARTINEZ MARIELA

Calle 70 N° 832
La Plata
Tel: 4517019

MASACCESI JULIANA

Plaza Italia 66
Tel: 4219161
Calle 34 N° 663
Calle 10 N° 420
Tel: 4233331
La Plata

MASSAEA NORMA

Barrio 19 de Febrero N° 26
La Plata
Tel: 4866361

MATHEU CLAUDIA

Calle 36 N° 468
Tel: 4276477
Calle 10 N° 420
Tel: 4233331
La Plata

MATSUO PAOLA

Atención Domiciliaria
La Plata
Tel: 155626220

MATTIOLO VERONICA

Calle 120 N° 2143
Tel: 4528391
Calle 10 N° 420
Tel: 4233331
Atención Domiciliaria
Tel: 155035284

MEDINA GABRIELA

Calle 22 N° 1418
La Plata
Tel: 4539472

MICUCCI M. VICTORIA

Calle 60 E / 136 y 137
Tel: 155577177
Calle 10 N° 420
Tel: 4233331
La Plata

MIRALLES JORGELINA

Calle 43 E / 6 y 7
La Plata
Tel: 4825566

MIZRAHI GRACIELA

Diagonal 75 N° 123
La Plata
Tel: 4522222

MORONI LUCIA

Calle 467 N° 427
City Bell
Tel: 4122727

MOZZI NELIA

Calle 133 Bis N° 558
City Bell
Tel: 4751162

MUSTO LORENA

Calle 18 N° 252
City Bell
Tel: 4237547

NASELLO M. LAURA

Calle 48 N° 1501
La Plata
Tel: 4798162

NAVARRO GISELA

Calle 42 N° 556
La Plata
Tel: 155981269

NIEVA VERONICA

Calle 5 N° 530
Calle 38 N° 1692
La Plata
Tel: 4896959 / 4896980

NOGAREDA M. CRISTINA

Calle 9 N° 429
La Plata
Tel: 4229763

OLIVER VERONICA

Calle 60 N° 2112
La Plata
Tel: 4505024

Diagnostico y Tratamiento — La Plata

OTAZO FORD VANESA

Calle 51 N° 1335
La Plata
Tel: 156109485

PIBOUL PAULINA

Calle 10 N° 420
La Plata
Tel: 4233331

RICCI JULIA

Calle 64 N° 224
La Plata
Tel: 4825658

PAPA MIRIAM EMILIA

Plaza Irigoyen 85
La Plata
Tel: 4512353

RAIDEN MONICA

Calle 116 N° 1976
La Plata
Tel: 4528457

RICHIUSA AGUSTINA

Calle 471 y 21A N° 1592
City Bell
Tel: 4801540

PASCARI SILVIA

Calle 47 N° 757
Tel: 4222342
Calle 10 N° 420
Tel: 4233331

RAINERI GABRIELA

Calle 5 N° 336
La Plata
Tel: 155614399

RIZZI IVONE

Calle 15 N° 371
La Plata
Tel: 4216012

PASSERI GLORIA

Calle 12 N° 220
La Plata
Tel: 4246493

RAMOS LILIANA

Calle 41 N° 1678
La Plata
Tel: 4791624

RODRIGUEZ JORGELINA

Calle 51 N° 485
La Plata
Tel: 4210750 / 4107712

PELLI MAGALI

Calle 61 N° 1708
Tel: 4535800
Calle 10 N° 420
Tel: 4233331
La Plata

RAMOS NORMA

Calle 514 N° 1215
La Plata
Tel: 156023930

ROJAS PATRICIA

Calle 37 N° 1263
La Plata
Tel: 4838132

PELUFFO M. SILVANA

Calle 136 N° 1448
Tel: 4506014
Calle 137 N° 1274
Tel: 4506719
Calle 12 N° 872
Tel: 4232727 / 4233489

REALE MARCELA

Calle 26 N° 510
City Bell
Tel: 4723725

RON SOLEDAD

Calle 1 N° 420
La Plata
Tel: 4233331

PERA BLANCO MARTHA

Calle 8 N° 620
Tel: 4215157
Calle 2 y 41
Tel: 4834151
Calle 16 E / 502 y 503

REGINA ALICIA

Calle 39 y 14
Villa Elisa
Tel: 4870565

RUBINSKY MARTA ANA

Calle 10 N° 947
Tel: 155112965
Calle 9 N° 4275656

REPETTO CLAUDIA

Calle 113 N° 75
Tel: 4215706
Diagonal 73 N° 755
Tel: 154281418
La Plata

RUIZ BARBARA

Calle 466 N° 939
City Bell
Tel: 4801500

Diagnostico y Tratamiento — La Plata

SABUQUI SUSANA

Calle 40 N° 1616

Tel: 4273731

Calle 10 N° 420

Tel: 4233331

Calle 46 N° 732

Calle 9 N° 731

Tel: 154981657

La Plata

SALAZAR CLAUDIA

Calle 132 N° 1618

La Plata

Tel: 4560745

SALGUERO ADRIANA

Calle 32 N° 28

Tel: 4228291

Calle 2 N° 1195

Tel: 4892379 / 4892380

SANTA MARIA EMA I.

Calle 50 N° 691

Tel: 4217495

Atención Domiciliario

Tel: 156308200

SANTESTEBAN GILDA

Calle 8 y 55

Villa Elisa

Tel: 4730733

SGOIFO PATRICIA

Calle 74N° 1521

La Plata

Tel: 4212613

SINOPOLI BARBARA

Calle 49 N° 628

La Plata

Tel: 4212613

STROBBE M. VICTORIA

Calle 53 N° 448

La Plata

Tel: 156015208

TEALDI JULIETA

Camino Belgrano y Cantilo

City Bell

Tel: 154777828

TELLONE MARIELA

Cantilo 8

City Bell

Tel: 4722660 /4803879

Calle 47 E / 131 y 132

Tel: 4708816

Calle 66 N° 2485

Tel: 4504108

La Plata

TERRY CAROLINA

Calle 489 N° 3456

La Plata

Tel:156009220

TESLER PAULA

Calle 3 N° 1577

La Plata

Tel: 4218225

TILBE SILVIA

Calle 137 N° 1585

La Plata

Tel: 4503329

TORE DANIELA

Calle 8 N° 536

Tel: 4826029

Av. 51 N° 315

Tel: 4273971

Calle 56 N° 874

Tel: 4228036

Calle 62 N° 370

Tel: 4259700

La Plata

TORRUSIO ADRIANA

Calle 48 N° 1501

Tel: 154973050

Calle 49 N° 628

Tel: 4212613

La Plata

VELAZQUEZ TERESA

Calle 26 N° 1571

Tel: 4514855

Calle 66 N° 2332

Tel: 4502370

La Plata

VERA TAPIA SILVIA

Calle 55 N° 716

La Plata

Tel: 4826040

VILLEGAS C. MILVA

Calle 70 N° 890

La Plata

Tel: 4514455

VIMERCATTI ANDREA

Calle 135 N° 1572

La Plata

Tel: 155452411

Diagnostico y Tratamiento — La Plata

WEISGERBER KARINA

Calle 37 N° 1263
La Plata
Tel: 4838132

ZANETTI ANDREA

Calle 63 N° 2043
La Plata
Tel: 4509357
Av. Arana 2940
Villa Elisa
Tel: 4740585

ZANGRONIZ VIRGINIA

Calle 50 N° 439
La Plata
Tel: 4273854

ZARAGOZO VALERIA

Calle 57 N° 1031
Tel: 4257656
Calle 63 N° 763
Tel: 4534940
La Plata

ZARATE INSUA ESTHER

Calle 15 N° 582
La Plata
Tel: 4212202

ZARO M. FLORENCIA

Calle 56 N° 416
Tel: 4822052
Calle 12 N° 768
Tel: 4834902

Kinesiología

CEMDDE

Calle 50 N° 1565
La Plata
Tel: 4572687

Laboratorio de Análisis Clínicos

ACHEME ROSANA

Calle 6 N° 207
Tel: 154591270 / 4258803
Calle 66 N° 2727
Tel: 4507969/ 4730266
La Plata
Calle 15 y 55
Villa Elisa
Tel: 4730423

AGUILAR LUJAN A.

Plaza Sarmiento 141
La Plata
Tel: 4524018

AGUIRRE ANA

Calle 59 N° 434
La Plata
Tel: 4271190 /4826219

ALBANESI ESTELA

Con. Gral. Belgrano 4275
Manuel B. Gonnet
Tel: 4822346

ALVAREZ OMAR

Montevideo 1001
Berisso
Tel: 4615226

AQUILANO COLOMBANI SCAGLIA S.H.

Calle 59 N° 969
La Plata
Tel: 4529577

ARCE ALICIA

Calle 20 N° 890
La Plata
Tel: 4519803

ARGEL M. ISABEL

Calle 59 N° 434
Tel: 4271190 / 4826219
Diagonal 77 N° 779
Tel: 4824510
La Plata

ARGENIO LUCIA

Calle 20 N° 590
La Plata
Tel: 4224786

ARGERI TERESITA A.

Calle 12 N° 1088
La Plata
Tel: 4835230

ARNAIZ MONICA

Calle 137 N° 1079
La Plata
Tel: 4701799

AVOLIO JORGE

Calle 1 N° 150
La Plata
Tel: 4246587

BARRERA LASTA MARITZA

Calle 74 N° 179
La Plata
Tel: 4578720

BELEN MARIA E.

Calle 32 N° 340
La Plata
Tel: 4828118

BELTRAMONE ROSANA

Calle 40 N° 544
La Plata
Tel: 4242530

Diagnostico y Tratamiento — La Plata

BERIVZOVSKY ISAAC

Diagonal 80 N° 192
La Plata
Tel: 4231357 / 4255000

BERMUDEZ MONICA

Pte. Perón 530
Ensenada
Tel: 4693170

BERTADYN VICTOR

Calle 7 N° 3351
Tel: 4861212 / 155966434
Calle 7 N° 548
Tel: 4217359
La Plata

BIANCONI MELINA

Plaza Belgrano 89
City Bell
Tel: 4402733 / 4802733

BIGINELLI M. EMILIA

Calle 12 N° 623
La Plata
Tel: 4213691

**BIO- LABBCE-
LA PLATA S.R.L.**

Diagonal 73 N° 2340
La Plata
Tel: 4213553 / 4830967

BOINET S.R.L.

Calle 50 N° 746
La Plata
Tel: 4820441

BIOS CITY BELL S.R.L.

Calle 502 N° 1954
Manuel B. Gonnet
Tel: 4802733 / 4800599 /
4715738

BIOS CITY BELL S.R.L.

Plaza Belgrano 89
City Bell
Tel: 4402733 / 4802733

BITAR NESTOR

La Merced E/ Perú y
Sarmiento
Ensenada
Tel: 4602097 / 4602099/
4710534

BOCANEGRO ROMINA

Calle 85 N° 161
La Plata
Tel: 4867446 / 4715738
Plaza Belgrano 89
City Bell
Tel: 4402733 / 4802733

BOGGIANO ELBA

Calle N° 508
La Plata
Tel: 4820641

BORKOUSKI GUILLERMO

Calle 5 N° 658
La plata
Tel: 4235509 / 155600632

BROCCHI MARCEL

Calle 21 N° 63
Tel: 4250959
Calle 32 N° 1943
Tel: 4140099

BRUNO JORGE

Calle 13 N° 215
Tel: 4254900 / 4254188
Calle 14 N° 280
Tel: 4562502
La Plata

BRUSHEGHINI SUSANA

Calle 41 N° 711
La Plata
Tel: 4218876 / 4211304

CABRERA RICARDO

Calle 66 N° 2007
Los Hornos
Tel: 4508724

CABUTTI LEONARDO

Calle 50 N° 746
Tel: 4820441
Calle 62 N° 2111
Tel: 4504536
La Plata

CABUTTI NORBERTO

Calle 50 N° 746
Tel: 4820441
Calle 62 N° 2111
Tel: 4504536
La Plata

CAPUTO LAURA

Calle 46 N° 508
La Plata
Tel: 4820641

CARBONARI RICARDO

Diagonal 74 N° 2864
La Plata
Tel: 4528323 / 4515776

CAREZIA GRACIELA

Pte. Perón 530
Ensenada
Tel: 4693170

Diagnostico y Tratamiento — La Plata

CAPRANO STELLA

Bossinga 430
La Plata
Ensenada
Tel: 4601747

CASADO CLEMENTE

Calle 20 N° 890
La Plata
Tel: 4519803

**CASTELLANI M. ROSA Y
NUÑEZ MARIA S.H.**

Calle 55 N° 480
La Plata
Tel: 4215116

CEDIB S.A.

Montevideo 1871
Berisso
Tel: 4613764 / 4612026

CELADA JOSE CARLOS

Calle 51 N° 1746
La Plata
Tel: 4519943 / 4516640

CESARONI ISABEL

Diagonal 73 N° 2340
La Plata
Tel: 4213553 / 4830967

CHAMBO JORGE

Calle 59 N° 434
Tel: 4271190 / 4826213
Calle 3 N° 779
Tel: 4824510
La Plata

**CHECHONIS
ALEJANDRO**

Calle 34 N° 1580
La Plata
Tel: 4793873

CIBRIAN AGUSTIN

Calle 14 N° 1050
Tolosa
Tel: 4249437

CLAROGA S.R.L.

Calle 15 y 55
Villa Elisa
Tel: 4730423 / 4730266
Calle 6 N° 207
Tel: 154591270 / 4258803
Calle 66 N° 2727
Tel: 4507969
La Plata

CLAVER SANTIAGO

Calle 18 N° 1289
La Plata
Tel: 155529059

COMAI ANGEL

Diagonal 74 N° 1594
La Plata
Tel: 4217377

COSTAS M. ELENA

Diagonal 74 N° 2864
La Plata
Tel: 4528323 / 4515776

CREDARO CRISTINA

Calle 12 N° 1088
La Plata
Tel: 4835230

CRISPIANI ISABEL

Calle 59 N° 460
La Plata
Tel: 4271822

D' AGOSTINO BRUNO

Calle 14 N° 280
La Plata
Tel: 4562502

D' AGOSTINO LILIANA

Calle 13 N° 215
Tel: 4254900 / 4254188
Calle 14 N° 280
Tel: 4562502

DANA RENE DANTE

Calle 56 N° 874
La Plata
Tel: 4270203 / 4235509

DE LA CANAL MARIANO

Plaza Belgrano 89
City Bell
Tel: 4402733 / 4802733

DE LISI NATALIA

Calle 118 N° 251
La Plata
Tel: 4228008

DE BASTIANO GABRIEL

Calle 6 N° 207
Tel: 154591270 / 4258803
Calle 66 N° 2727
Tel: 4507969
La Plata
Calle 15 y 55
Villa Elisa
Tel: 4730423 / 4730266

DI GENARO BLANCA

Calle 7 N° 2037
La Plata
Tel: 4504399 / 155606350 /
154888140 / 15552688

DI LORENZO CECILIA

La Merced 383
Ensenada
Tel: 4602400

Diagnostico y Tratamiento — La Plata

DIAGNOSTICO BIOQUIMICO S.A.

Calle 41 N° 347
Tel: 4834151
Calle 7 N° 444
Tel: 4838692
Calle 62 N° 370
Tel: 4259700
La Plata

DIAZ GRACIELA

Calle 27 N° 589
Tel: 4795602
Calle 10 N° 929
Tel: 4826432 / 4241655
La Plata

DICROCE MARIO

Calle 160 N° 1090
Berisso
Tel: 4644114

DOCENA FERNANDO

Diagonal 93 N° 40
La Plata
Tel: 4512415

DOCENA GUILLERMO

Calle 80 N° 570
Tel: 4517028 / 154409258 /
4535789 / 4533765
Diagonal 93 N° 40
Tel: 4512415
La Plata

DUYMOVICH CLAUDIO

Calle 6 N° 207
Tel: 154591270 / 4258803
Calle 66 N° 2727
Tel: 4507969
La Plata
Calle 15 y 55
Villa Elisa
Tel: 4730423 / 4730266

ESPERANZA MARIA J.

Calle 70 N° 1690
La Plata
Tel: 4538189

ESPINOSA MARIA DEL PILAR

Calle 54 N° 484
La Plata
Tel: 4237729

ESQUIBEL JESUS R.

Diagonal 74 N° 2864
La Plata
Tel: 4528323 / 4515776

ETCHEGARAY MARCELO

Calle 7 N° 2037
La Plata
Tel: 4504399 / 155606350 /
154888140 / 15552688

FARIAS ANDREA

Calle 17 N° 280
La Plata
Tel: 4243059

FERNANDEZ PATRICIA

Calle 25 N° 2699
Manuel B. Gonnet
Tel: 4717941

FERREYRA RICARDO

Calle 80 N° 740
La Plata
Tel: 4570758

FREZZINI PASCUAL

Punta Piedras 536
Berisso
Tel: 4611890

GATTI CESAR

Calle 5 N° 658
La Plata
Tel: 4235509 / 155600632

GENOUD GASTON

Pte. Perón 530
Ensenada
Tel: 4693170

GIANNONI MIGUEL

Calle 17 N° 280
La Plata
Tel: 4243059

GIGALAB S.A.

Calle 11 N° 533
La Plata
Tel: 4244571

GIUGNO SILVANA

Calle 29 N° 127
La Plata
Tel: 4796675 / 155234884

GOBET LIDIA

Calle 56 N° 874
La Plata
Tel: 4270203 / 4235509

GOLIJOW SIMINI ASOCIADOS S.R.L.

Calle 66 N° 427
Tel: 4222122

GONZALEZ LILIANA

Calle 12 N° 761
La Plata
Tel: 4250660

GUIMIL HECTOR

Calle 38 N° 638
La Plata
Tel: 4271239

Diagnostico y Tratamiento — La Plata

GUZZETTI LUCIANA

Calle 502 N° 1954
Manuel B. Gonnet
Tel: 4802733 / 4800599
4715738

HANSEN M. LORENA

Calle 17 N° 1176
La Plata
Tel: 4520417

HARAMBURU ELSA

Calle 8 ° 548
La Plata
Tel: 4226477 / 4870810

HELVACI LINDA

Calle 14 N° 1499
La Plata
Tel: 4531672

HENGL ANA

Calle 46 N° 640
La Plata
Tel: 4826431

HOSPITAL ITALIANO

Av. 51 N° 1725
La Plata
Tel: 4573001

IABIM S.R.L.

Calle 3 N° 779
La Plata
Tel: 4824510

IABARROLAZA AGUSTIN

Diagonal 74 N° 832
La Plata
Tel: 4837507

IGLESIAS ALICIA

Calle 58 N° 559
La Plata
Tel:4835801

IGLESIAS MARIANO

Calle 8 N° 548
La Plata
Tel: 4226477 / 4870810

IGLESIAS OSCAR

Calle 8 N° 548
La Plata
Tel: 4226477 / 4870810

IGLESIAS SEBASTIAN

Calle 8 N° 548
La Plata
Tel: 4226477 / 4870810

IUCCI ALBERTO

Calle 123 N° 1437
Berisso
Tel: 4252666

IOVANOFF KOTCHEFF

LILIANA
Montevideo N° 1001
Berisso
Tel: 4615226

KEPERT GRACIELA

Diagonal 74 N° 1936
La Plata
Tel: 4241333

LABGIANFA S.A.

Calle 17 N° 280
La Plata
Tel: 4243059

**LABORATORIO
BIOQUIMICO PLAZA
ROCHA S.R.L.**

Plaza Rocha 154
La Plata
Tel: 4242800

**LABORATORIO DE
ANALISIS CLINICOS
LUCINI S.R.L.**

Calle 60 N° 2058
La Plata
Tel: 4509278

**LABORATORIO ENRIQUE
ALANIZ FERNANDO
ALANIZ**

Calle 38 N° 761
La Plata
Tel: 4825882 / 4836527

**LABORATORIO
PESSACQ S.H.**

Calle 7 N° 1557
La Plata
Tel: 4214479 /4224786

**LABORATORIO
PESSACQ MONACHESI
S.R.L**

Calle 51 N° 315
La Plata
Tel: 4258390

LACI MARCHETTI S.R.L.

Calle 6 N° 1264
La Plata
Tel: 4892197

LAGARES M. CLAUDIA

Calle 42 N° 812
La Plata
Tel: 4244854

Diagnostico y Tratamiento — La Plata

LINZITTO OSCAR

Calle 69 N° 783
La Plata
Tel: 4519984

LOPEZ OSORNIO MIRTA

Calle 7 N° 993
Tolosa
Tel: 4246291

LVOVSKY NORMA

Calle 155 N° 540
Tel: 4613764
Montevideo 1871
Tel: 4612026

Berisso

MARCHESI NESTOR

Calle 80 N° 125
La Plata
Tel: 4525721

MARCHETTI SUSANA

Calle N° 6 1264
La Plata
Tel: 4892197

MARGHERITIS CRISTINA

Calle 15 y 55
Villa Elisa
Tel: 4730423 / 4730266
Calle 80 N° 570
La Plata
Tel: 4517028 / 154409258 /
4535789 / 4533765

MARRON ADRIANA

Calle 42 N° 812
La Plata
Tel: 4244854

**MARTINEZ RINGUELET
CARLOS**

Plaza Belgrano 89
City Bell
Tel: 4402733 / 4802733

MARTINEZ CECILIA

Calle 10 N° 929
La Plata
Tel: 4826432 / 4241655

MAZZIOTTA DANIEL

Plaza Rocha N° 154
La Plata
Tel: 4242800

MC CARTHY ANTONIO

Calle 21 N° 1742
La Plata
Tel: 4524773

MEDINA NORBERTO

Calle 43 N° 581
Tel: 4825566
Diagonal 74 N° 1936
Tel: 4241333

MENDIZABAL VERONICA

Plaza 19 de Noviembre 149
La Plata
Tel: 4702419

MERCERAT JULIO

Plaza 19 de Noviembre 149
La Plata
Tel: 4702419

MESTRONI SILVANA

Calle 115 N° 1774
La Plata
Tel: 4221751 / 4802000

**MICHALAKAKIS
GABRIEL**

Montevideo 1314
Berisso
Tel: 4641468 / 4616568

MINATTA MIGUEL

Calle 3 N° 1217
La Plata
Tel: 4833362

MIÑAN JUAREZ JOSE

Luis Contarelli 387
Ensenada
Tel: 4691718

MOLINA DALMIRO

Calle 15 E/ 44 y Arana
Villa Elisa
Tel: 4731930
Calle 10 Esq. 502
Manuel B. Gonnet
Tel: 4711851

MOLINA NORA

Calle 7 N° 3351
Tel: 4861212 / 155966434
Calle 7 N° 548
Tel: 4258390
La Plata

MONOPOLI VICTOR D.

Calle 528 N° 985
Tolosa
Tel: 4822371

MORALES MARTIN

Calle 6 N° 2201
La Plata
Tel: 4512945

Diagnostico y Tratamiento — La Plata

MOVIGLIA ANA MARIA

Diagonal 73 N° 1340
La Plata
Tel: 4277025 / 155063976 /
4843477

NOGUEIRA PATRICIA

Calle 32 N° 1943
La Plata
Tel: 4140099

ODERIZ NICOLAS

Calle 59 N° 434
La Plata
Tel: 4271190 / 4826219

ODERIZ RICARDO

Calle 59 N° 434
La Plata
Tel: 4271190 / 4826219

ORAZI ANDREA

Sarmiento 370
Ensenada
Tel: 4691722

ORAZI JUAN

Sarmiento 370
Ensenada
Tel: 4691722

ORELLANO LAURA

Diagonal 93 N° 40
La Plata
Tel: 4512415

ORTIZ JUAN PABLO

Plaza 19 de Noviembre 149
La Plata
Tel: 4702419

PABLO ZULMA

Calle 70 N° 316
La Plata
Tel: 4837965

PALAZZI ALEJANDRO

Calle 45 N° 387
Tel: 4831163
Calle 44 N° 1770
Tel: 4795618
La Plata

PATTIN JORGELINA

Calle 59 N° 1028
La Plata
Tel: 4533772

PEREZ OSCAR

Calle 59 N° 460
La Plata
Tel: 4271822

PERRONI DE S. NORMA

Calle 7 N° 190
Tolosa
Tel: 4229789

PERUZZETTO CARLOS

Calle 76 N° 785
La Plata
Tel: 4513587

PESSACQ M. TERESA

Calle 7 N° 1557
La Plata
Tel: 4214479 / 4224786

PESSACQ VICTOR

Calle 7 N° 1557
La Plata
Tel: 4214479 / 4224786

PIAZZA DELIA

Calle 61 N° 386
La Plata
Tel: 4245703

PIRROTI PAOLA

Diagonal 74 N° 832
La Plata
Tel: 4837507

PONTIROLI MARCELO

Calle 68 N° 89
Tel: 155457195
Calle 35 N° 560
Tel: 4835685
La Plata

PONZIO JUAN JOSE

Calle 3 N° 1621
La Plata
Tel: 4832747

PORZIO KARINA

Plaza Belgrano 89
City Bell
Tel: 4402733 / 4802733

RAINOLDI LUIS

Calle 2 N° 432
La Plata
Tel: 4242029

RAMOS ANIBAL

Calle 74 N° 179
La Plata
Tel: 4578720

RAMOS GRACIELA

Arana 2668
Villa Elisa
Tel: 4741700

Diagnostico y Tratamiento — La Plata

REYMON YOLANDA

Calle 46 N° 640
La Plata
Tel: 4826431

**RIVADENEIRA
ELISABETH**

Calle 61 N° 2096
La Plata
Tel: 4501898

ROCHA JUAN PABLO

Calle 149 N° 1607
Los Hornos
Tel: 4562502

**ROMERO HUERGO
MARIA**

Calle 137 N° 1079
La Plata
Tel: 4701799

ROSCHICH NORA

Calle 8 N° 3419
Berisso
Tel: 4641136

ROSELOT ANDREA

Calle 8 N° 3419
Berisso
Tel: 4641136

ROSSI BILBAO JOSEFA

Calle 37 N° 346
La Plata
Tel: 4835868

ROSSI JOSE ANIBAL

Calle 149 N° 1607
Los Hornos
Tel: 4562502

ROZENFELD JOSE

Calle 155 N° 540
Tel: 4613764
Montevideo 1871
Tel: 4613764 / 4612026
Berisso

RUIZ MARIA ELENA

Calle 63 N° 763
La Plata
Tel: 4534940

SARDO MARIA ISABEL

Calle 66 N° 2007
Los Hornos
Tel: 4508724

SCAGLIA HUGO

Calle 59 N° 969
La Plata
Tel: 4529577

SCAGLIA JAVIER

Calle 54 N° 484
La Plata
Tel: 4237729

SCHIJMAN JORGE

Calle 11 N° 533
La Plata
Tel: 4244571

SEBASTIAN ALEJANDRA

Calle 60 N° 2587
La Plata
Tel: 4507953 / 4554779 /
154778933

SOLDI DANIEL

Calle 43 N° 538
La Plata
Tel: 4219029

SORGENTINI MONICA

Calle 61 N° 2096
La Plata
Tel: 4501898

SOSA RAUL

Calle 65 N° 114
La Plata
Tel: 4215665

SPEZIALE NATALIA

Diagonal 111 N° 22
La Plata
Tel: 4828987

STOICHEVICH MARTA

Calle 62 N° 243
La Plata
Tel: 4826665

STRINGA OSVALDO

Calle 4 N° 1074
La Plata
Tel: 4891222

SUAREZ LAURA

Plaza Belgrano 89
City Bell
Tel: 4402733 / 4802733
Calle 502 N° 1954
Manuel B. Gonet
Tel: 4802733 / 4800599/
4715738

**SUCESION DR. MARIO
RASTELLI**

Calle 32 N° 340
La Plata
Tel: 4828118

SURACE OSCAR

Calle 49 N° 1112
La Plata
Tel: 4525892

Diagnostico y Tratamiento — La Plata

TOBIA DE S. MARTA

Calle 61 N° 386
La Plata
Tel: 4245703

TOLEDO JUAN DOMINGO

Calle 529 N° 650
La Plata
Tel: 4824470

TUNESSI LUIS

La Merced 411
Ensenada
Tel: 4691570

UNZAGA JUAN MANUEL

Calle 20 N° 590
La Plata
Tel: 4224786

VALBUENA GRACIELA

Calle 21 N° 1742
La Plata
Tel: 4524773

VIGLIAROLO LAURA

Calle 1 N° 1433
La Plata
Tel: 4245016

ZAPPETTINI ROSANA

Calle 44 N° 1883
La Plata
Tel: 4529133 / 4790235

Mamografía

DIAGNOSTICO MON

Av. 7 N° 1486
La Plata
Tel: 4392100

INSTITUTO MEDICO MATER DEI

Calle 45 N° 915
La Plata
Tel: 4393000

Psicología

FARINA JIMENA

Calle 45 N° 915
La Plata
Tel: 4393000

Psiquiatría

MANSILLA SUSANA

Calle 45 N° 915
La Plata
Tel: 4393000

MARGOT CARLOS

Calle 45 N° 915
La Plata
Tel: 4393000

Radiología

DIAGNOSTICO MON

Av. 7 N° 1486
La Plata
Tel: 4392100

INSTITUTO MEDICO MATER DEI

Calle 45 N° 915
La Plata
Tel: 4393000

Resonancia Magnética

DIAGNOSTICO MON

Av. 7 N° 1486
La Plata
Tel: 4392100

INSTITUTO MEDICO MATER DEI

Calle 45 N° 915
La Plata
Tel: 4393000

Tomografías

DIAGNOSTICO MON

Av. 7 N° 1486
La Plata
Tel: 4392100

INSTITUTO MEDICO MATER DEI

Calle 45 N° 915
La Plata
Tel: 4393000

ODONTOLOGIA



Odontología — La Plata

Urgencias

ODONTHOS

Calle 43 N° 525

La Plata

Tel: 4235764

Radiología Odontológica

PANORAMIC DIGITAL

Calle 9 N° 614

La Plata

Tel: 4243758

Odontología General

BUDIÑO CRISTIAN

Diagonal 73 N° 1570

La Plata

Tel: 156021171

EMANUEL GUSTAVO

Calle 65 N° 785

La Plata

Tel: 4517223

DI LELSI NATALIA

Calle 117 N° 1613

La Plata

Tel: 4837337 / 154188995

GALVEZ LLANOS JORGE

Calle 8 N° 835

La Plata

Tel: 4233685

MOLLO ANABEL

Diagonal 93 N° 18

La Plata

Tel: 154090039

MOLLO YAMILA

Diagonal 93 N° 18

La Plata

Tel: 154090039

SABORIDO ALEJANDRA

Calle 42 N° 620

La Plata

Tel: 4826226 / 156223262

FARMACIAS



Farmacias La Plata

Farmacias

OJEDA

Calle 49 y Diagonal 80
La Plata
Tel: 421-7018

FERRANDO

Calle 7 Esq. 33
La Plata
Tel: 4257449

SARTI

Calle 38 Esq. 10
La Plata
Tel: 4823296

AGOSTINI

Camino Centenario y
Cantilo
La Plata
Tel: 4722573

GATTI

Diagonal 80 y Calle 1
La Plata
Tel: . 4838283

PALADINO

Calle 29 ESQ. 55
La Plata
Tel: 4526254 / 4537933

DEL INCA

Diagonal 73 ESQ. 64
La Plata
Tel: 4212846

OPTICAS



Ópticas – La Plata

VIA OPTICA

Calle 48 N° 863

La Plata

Tel: 4244158

Índice

Comisión Directiva.....	2
Guía de Procedimientos	4
Cobertura Prestacional.....	11
Plan Materno Infantil.....	27
Programas de Prevención.....	31
Asistencia Viajero	40
Instructivo de Emergencias Y Urgencias	42
Emergencias Y Urgencias	44
Internación.....	46
Especialidades Médicas	48
Centros de Diagnostico y Tratamiento.....	71
Odontología.....	90
Farmacias	92
Ópticas	94

Observaciones

Dotted lines for observations.

