

# OSJERA

## Cartilla Prestacional

Mar del Plata



---

## Comisión directiva

---

### Directivos

Director Presidente: Ing. Hugo René Beascochea

Director Vicepresidente: Osvaldo Marcos Acst

Director General: Jorge Luis Kochol

Director Tesorero: Roberto Aníbal De La Merced

Director Suplente 1: Jorge Omar Goicochea

Director Suplente 2: Edgar Orlando Uriz

### Comisión revisora de cuentas

CPN. Domingo Eduardo Morichetti

CPN Jorge Horacio Payeras

CPN Alberto Mario Velarde



**SUPERINTENDENCIA  
DE SERVICIOS DE SALUD**

**Órgano de control: 0800-222-72583**

**[www.sssalud.gov.ar](http://www.sssalud.gov.ar)**

---

# Guía de Procedimiento



---

## Guía de procedimientos

---

Esta cartilla tiene como objetivo orientarlo en la utilización de los servicios que le brinda nuestra Obra Social. Léala atentamente, pues la cobertura se efectuará únicamente cuando se ajuste a las normas detalladas.

### Procedimientos

#### CENTROS DE ORIENTACION Y / O COORDINACION DE SERVICIOS

Los centros que se mencionan a continuación se encuentran a disposición del beneficiario para que el mismo pueda solicitar:

- Orientación general
- Información sobre el uso de los servicios médicos.
- Información actualizada acerca de médicos, clínicas y servicios complementarios.
- Pedido de credenciales por pérdida o reemplazo por deterioro.
- Alcances de la cobertura.
- Modificaciones de datos personales.
- Información de las farmacias más cercanas a su domicilio.
- Recepción de comentarios y sugerencias.

---

## Sucursales

---

### **Capital Federal**

Moreno 1142  
C.A.B.A.,  
(011) 43813200/43820353  
[atencion@ospjera.com.ar](mailto:atencion@ospjera.com.ar)

### **Baradero**

Colombres 475  
Baradero, Buenos Aires  
(03329) -484492  
[osjerabaradero2@hotmail.com](mailto:osjerabaradero2@hotmail.com)

### **La Plata**

Calle 8 Nro. 746 Loc. 2  
La Plata, Buenos Aires  
(0221) 4470112/11  
[laplataosjera@hotmail.com](mailto:laplataosjera@hotmail.com)

### **Mar del Plata**

Av. Colón 3045  
Mar del Plata, Buenos Aires  
(0223) 4936240/4922110  
[osjeramdp@hotmail.com](mailto:osjeramdp@hotmail.com)

### **Morón**

Salta 350  
Morón, Buenos Aires  
46297958  
[osjera-moron@hotmail.com](mailto:osjera-moron@hotmail.com)

### **Necochea**

Calle 50 N° 2943  
Necochea, Buenos Aires  
(02262) 425667  
[osjeranecochea@hotmail.com](mailto:osjeranecochea@hotmail.com)

### **San Nicolás**

De La Nación 326  
San Nicolás, Buenos Aires  
(0346) 4426047  
[sannicolas\\_osjera@hotmail.com](mailto:sannicolas_osjera@hotmail.com)

### **Tandil**

Maipú 572  
Tandil, Buenos Aires  
(02293) 420018  
[osjeratandil@hotmail.com](mailto:osjeratandil@hotmail.com)

---

## Sucursales

---

En el interior del país, para solicitar información, los beneficiarios deben dirigirse a las siguientes sucursales, delegaciones , Seccionales

### **Córdoba**

Igarzabal 771  
(0351) 421 5077 / 422 3292  
Córdoba Capital  
[osjeracordoba@hotmail.com](mailto:osjeracordoba@hotmail.com)

### **Tucumán**

Buenos Aires 671  
San Miguel de Tucumán  
(0381) 4201564  
[osjeratucuman@hotmail.com](mailto:osjeratucuman@hotmail.com)

### **Comahue**

Yrigoyen 364  
Cipolletti, Río Negro  
(0299) 4784597  
[osjeracomahue@hotmail.com](mailto:osjeracomahue@hotmail.com)

### **Mendoza**

Montevideo 69  
Mendoza  
4298583  
[mendozaosjera@hotmail.com.ar](mailto:mendozaosjera@hotmail.com.ar)

### **San Rafael**

Sarmiento 1624  
San Rafael - Mendoza  
(0260) 4422061  
[osjera\\_sanrafael@hotmail.com](mailto:osjera_sanrafael@hotmail.com)

### **Santiago del Estero**

Avellaneda 444  
Santiago del Estero  
(0385) 4214240  
[osjerasantiago@hotmail.com.ar](mailto:osjerasantiago@hotmail.com.ar)

### **Chaco**

Ameghino 725  
Resistencia  
(0362) 4428215 / 4571183  
[osjerachaco@hotmail.com](mailto:osjerachaco@hotmail.com)

---

## Guía de procedimientos

---

### Credenciales

Su credencial es la llave de acceso a todos nuestros servicios y asegura su atención.

Se emite en Sede Central, dentro de las 72hs de su empadronamiento y la entrega se realiza en cualquiera de nuestros centros de atención o por correo privado.

Es intransferible y válida mientras continúe afiliado a la Obra Social.

Debe presentarla junto con el documento de identidad, cada vez que le sea requerida por algún prestador o realice un trámite en la Obra Social.

En caso de pérdida o sustracción, le solicitamos formular la denuncia respectiva ante las autoridades competentes y solicitamos un duplicado en la Obra Social, presentando fotocopia de dicha denuncia

Le recordamos que no debe hacer uso indebido de la credencial, para obtener un beneficio para si o para terceros en perjuicios de la Obra Social.

### Régimen de Autorizaciones:

Las órdenes médicas referidas a todas las prácticas y estudios complementarios de diagnóstico y tratamiento deberán ser previamente autorizadas por la Obra Social.

Usted podrá solicitarlas:

**Personalmente** presentando carnet de Obra Social y orden médica en OSJERA:

Moreno 1142, CABA o sucursales OSJERA, en el horario de 09 a 17 hs.

**Telefónicamente**, en las líneas habilitadas para autorizaciones:

Enviando la orden médica por fax al 4381-9010 / 4382-0060

Recibirá la autorización en 48 hs, llamando al 0810-666-3636

### Turnos

Los turnos deben ser solicitados a los números telefónicos de cada prestador, que se encuentran detallados en la cartilla.

Se le solicitará la mención de la Obra Social a la que pertenece y su número de beneficiario.

### Actualización de los prestadores

Los mismos son actualizados en nuestro Web Site [www.osjera.com.ar](http://www.osjera.com.ar).

---

## Guía de procedimientos

---

### PRESCRIPCIÓN MÉDICA

Las prescripciones de medicamentos se realizará de acuerdo con la Ley 25649 Decreto PEN 486/02 987/03 y 121/03 y Resolución MS 201/02, 326/02, 310/04, SSS 331/04 y 468/05.  
Pueden prescribirse solamente especialidades médicas aprobadas por la autoridad sanitaria nacional.

#### 1. DESCUENTOS

1.1 PACIENTES AMBULATORIOS	40%
1.2 Plan Materno Infantil:	100%
1.3 Cobertura Pacientes Discapacitados:	Descuento que indique la Autorización

#### 2. HABILITACION DEL BENEFICIARIO

2.1 Credencial (según muestra - Definitiva o Provisoria)

2.2 Documento de Identidad (DNI, LC, LE)

2.3 No es preciso que concurra el beneficiario personalmente a la farmacia. Puede hacerlo en su nombre cualquier otra persona que presente la documentación indicada.

#### 3 RECETARIO:

3.1 **No se aceptan recetarios sin membrete o de propaganda médica.**

3.2 Datos que deben figurar de puño y letra del profesional, y con la misma tinta:

- Denominación de la entidad.
- Nombre y apellido del paciente.
- Número de afiliado (\*)
- Medicamentos prescritos por principio activo
- Cantidad de cada medicamento.
- Firma y sello con número de matrícula y aclaración.
- Fecha de prescripción.

\*\*\*\*Cuando en una receta el número de beneficiario sea poco legible o se encuentre incompleto, la farmacia debe repetirlo al dorso, en forma clara y correcta, indicando junto al número consignado por el médico la frase "ver al dorso". El beneficiario debe firmar nuevamente como prueba de conformidad.

3.3 VALIDEZ DE LA RECETA:

30 días desde la prescripción.



---

## Guía de procedimientos

---

### 4. COBERTURA PACIENTES DISCAPACITADOS:

4.1 Recetario: Debe estar **previamente autorizado** por la Obra Social.

### 5 COBERTURA MEDICAMENTOS AL 70% DESTINADO A PATOLOGIAS CRONICAS

La cobertura de medicamentos para las patologías crónicas más frecuentes se brinda con un descuento del 70% según Resolución 310/04 M. S., Resolución 758/04 M.S y Resolución 82/05 MS y A.

#### Acceso a la cobertura

Se le facilitará un formulario en la Obra Social, o a través de la página web ( [www.osjera.com.ar](http://www.osjera.com.ar), descargas. Formularios, formulario 310)

Este formulario lo debe confeccionar correctamente el médico tratante sin omitir ítem alguno.

Los medicamentos que pueden ser solicitados por esta cobertura son solo los incluidos en la resolución 310, patologías crónicas.

Deberán enviar el formulario completo en original a la Obra Social.

Una vez aprobado el formulario, será incluido en el padrón de patologías crónicas y podrán retirar los medicamentos en las farmacias contratadas para su despacho.

La dirección de las farmacias para medicamentos crónicos la pueden obtener en cualquier sucursal o comunicándose telefónicamente a atención al beneficiario.

### 6. COBERTURA DE DIABETES

#### Acceso a la cobertura

Se le facilitará un formulario específico en la Obra Social, o a través de la página web ( [www.osjera.com.ar](http://www.osjera.com.ar), descargas, formularios, formulario para diabetes)

Este formulario lo debe confeccionar correctamente su médico diabetólogo sin omitir ítem alguno.

Los medicamentos que pueden ser solicitados por esta cobertura son incluidos en la ley 26914.

Deberá enviar el formulario completo original a la Obra Social.

Una vez aprobado el formulario, será incluido en el padrón de patologías crónicas y podrán retirar los medicamentos en las farmacias contratadas para su despacho.

La dirección de las farmacias para medicamentos crónicos la pueden obtener en cualquier sucursal o comunicándose telefónicamente a atención al beneficiario.

**Cobertura**

**Prestacional**

---

# Cobertura Prestacional

---

## ANEXO I - COBERTURA

### PROGRAMA MEDICO OBLIGATORIO (PMO)

Todos los beneficiarios tienen garantizadas las prestaciones básicas esenciales brindadas por la Obra Social mediante el Programa Médico Obligatorio (PMO) actualizado por la resolución N° 201/ 02 y sus modificatorias y la resolución N° 1991/ 05.

#### 1. ATENCION PRIMARIA DE LA SALUD

OSJERA privilegia este nivel de atención para sus afiliados, brindando atención integral y promoviendo la prevención en sus distintos niveles, brindando una cobertura integral y un abordaje biopsicosocial a través de profesionales y prestadores de servicios, que garanticen una atención personalizada para el cuidado de la salud y su recuperación.

Esta estrategia de complementa con programas de Prevención y Promoción de la salud

##### 1.1 PROGRAMAS DE PREVENCIÓN PRIMARIA Y SECUNDARIA

- Promover el control de embarazadas y niños hasta 1° año de vida con el objetivo de promover y mejorar la calidad de vida de los mismos.

##### **Cobertura 100% de la Pesquisa Neonatal, Ley 26279:**

Fenilcetonuria, hipotiroidismo neonatal, fibrosis quística, galactosemia, hiperplasia suprarrenal congénita, deficiencia de la biotinidasa, retinopatía del prematuro, Chagas y sífilis.

##### 1.2 PROGRAMA DE PREVENCIÓN DE CÁNCERES GENITOMAMARIO

###### Programa de prevención de cáncer de mama

- Promover el control y el Screening mamario en la población femenina de la Obra Social en pos de la detección temprana del cáncer de mama.
- Mejorar la calidad de vida de las mujeres portadoras de la enfermedad.
- El cáncer de mama es la neoplasia más frecuente y que produce el mayor número de muertes por cáncer en la población femenina.
- La única forma de prevención hasta el momento es la detección precoz.
- Se sabe estimular el auto examen con folletos ilustrativos u otras estrategias de comunicación.
- El examen clínico de los senos, debe formar parte de la consulta ginecológica.

##### **Cobertura de una MAMOGRAFIA, con frecuencia anual para toda mujer a partir de los 35 años y sin límite de edad.**

---

## Cobertura Prestacional

---

### Programa de prevención de cáncer de cuello uterino

- Control de cuello uterino de la población femenina y evaluación por PAP y Colposcopia.
- El cáncer de cuello uterino es una de las causas de mayor morbilidad evitable de la patología
- La detección precoz es la mejor manera de disminuirla.
- Promover el control y el Screening de cáncer de cuello uterino en la población femenina de la Obra Social en pos de su detección temprana.
- Mejorar la calidad de vida de las mujeres portadoras de esta enfermedad.

### Cobertura de un Papanicolau (PAP) anual, a toda mujer mayor de 18 años o que hayan iniciado su vida sexual.

#### 1.3 PROGRAMA DE PREVENCIÓN ODONTOLÓGICA

- Se realizan acciones de difusión para educar a la población sobre la incidencia de la salud de la cavidad bucal en el resto del organismo, garantizando el acceso a la atención y a la información.
- Se pondrá énfasis en la salud bucal de la madre y del bebé. En cuanto a los primeros años de vida se les informará especialmente sobre el cuidado que merecen los primeros dientes, la acción del flúor y la utilidad de selladores de fosas y fisuras.
- Reconoce en la educación el principal medio para lograr que el paciente incorpore aquellos hábitos de higiene y cuidado bucal que le permitan mantener una boca sana

#### 1.4 PROGRAMA DE PREVENCIÓN DE DIABETES.

- Mejorar la calidad de vida del paciente diabético, poniéndose énfasis en la educación sobre hábitos de vida saludable y control de la enfermedad.

#### 1.5 PROGRAMA SALUD SEXUAL Y PROCREACIÓN RESPONSABLE

- Promover la consejería en salud sexual y reproductiva que asista, oriente e informe oportuna y pertinentemente facilitando la libre elección del método apropiado, respetando las convicciones del usuario.
- Garantizar el acceso a la información y a las prestaciones, métodos y servicios necesarios para el ejercicio responsable de sus derechos sexuales y reproductivos.
- Disminuir la morbilidad materno infantil.
- Prevenir la salud sexual de los adolescentes.
- Contribuir a la prevención y detección precoz de enfermedades de transmisión sexual.

---

## Cobertura Prestacional

---

### Cobertura al 100% de los métodos anticonceptivos y de prevención.

Deberán ser de carácter reversible, no abortivos y transitorios, respetando los criterios y convicciones de los afiliados, salvo contraindicación médica específica.

Anticonceptivos hormonales, anticonceptivos intrauterinos (dispositivos de cobre), condones con y sin espermicidas, diafragmas, espermicidas.

### Cobertura de Anticoncepción Hormonal de Emergencia.

OSJERA, brinda la cobertura correspondiente al programa de Anticoncepción Hormonal de Emergencia (AHE) de acuerdo a la Resol. 232/2007 y sus ampliatorias y modificatorias, con cobertura al 100% de los siguientes principios activos, formas farmacéuticas y presentaciones que a continuación se detallan:

G03AC03 - LEVONORGESTREL, Comprimidos 1.5mg envase por UN (1) comprimido.

G03AC03 - LEVONORGESTREL, Comprimidos 0.75 mg envase por DOS (2) comprimidos.

### Cobertura de Ligadura de Trompas y Vasectomía (Ley 26130)

Estas prácticas médicas están autorizadas para toda persona capaz y mayor de edad que lo requiera formalmente, siendo requisito previo inexcusable que otorgue consentimiento informado.

No se requiere consentimiento del conyugue o conviviente ni autorización judicial, excepto cuando se trate de una persona declarada judicialmente incapaz.

La Obra Social cubrirá al 100% las intervenciones de contracepción quirúrgica, según Ley 26130.

## 1.6 TRATAMIENTO DE OBESIDAD

OSJERA brindará la cobertura del tratamiento de la obesidad, acorde a las condiciones y términos previstos en la Ley N° 26396 y Resolución N° 742/09 y mediante las prestaciones básicas esenciales incluidas en la norma señalada.

## 1.7 DETECCION Y CONTROL DE ENFERMEDAD CELIACA

OSJERA brindará la cobertura, incluyendo detección, diagnóstico, seguimiento y tratamiento de la enfermedad, mas la cobertura del 70% de la **DIFERENCIA** existente entre el costo en las harinas y premezclas libres de gluten respecto de aquellas que tienen gluten hasta el tope mensual que fije por Resolución el Ministerio de Salud de la Nación.

El beneficio de la cobertura se otorgara a los afiliados por reintegro en forma mensual, con un tope máximo de \$ 275 según lo establece la resolución N° 504 / 2014.

Requisitos para acceder al beneficio:

Demostración fehaciente del diagnóstico de enfermedad celiaca a través de:

- Resumen de HC y resultado de los estudios de laboratorio ( antigliadina, antiendomiso y antitransglutaminasa)
- Biopsia confirmatoria que avale diagnóstico. (biopsia duodeno proximal)

---

# Cobertura Prestacional

---

## 1.8 REPRODUCCION MEDICAMENTE ASISTIDA.

Según Ley N° 26862 y su decreto reglamentario 956/13, la Obra Social brindará a sus afiliados la cobertura integral e interdisciplinaria del abordaje , diagnostico, medicamentos, terapias de apoyo, procedimientos y técnicas que la Organización Mundial de Salud define como reproducción medicamente asistida.

## 1.9 IDENTIDAD DE GENERO

OSJERA garantiza la cobertura de todas las prestaciones reconocidas en la Ley N° 26743, que ha establecido la incorporación de las mismas al Programa Médico Obligatorio.

## 1.10 DETECCION TEMPRANA Y ATENCION DE LA HIPOACUSIA

OSJERA brindará a sus afiliados las prestaciones establecidas en la Ley 25415, las cuales quedan incorporadas de pleno derecho al Programa Médico Obligatorio dispuesto por resolución 939 / 2000, incluyendo estudios para la detección temprana de la hipoacusia, a todo recién nacido y antes del tercer mes de vida, provisión de audífonos, provisión de audífonos, prótesis auditivas y rehabilitación fonoaudiológica.

## 2. ATENCION SECUNDARIA

### 2.1 Consultas Médicas

OSJERA tiene a disposición de todos sus afiliados, profesionales de todas las especialidades, (en consultorios profesionales e instituciones) distribuidos geográficamente de manera tal de permitir el fácil y rápido acceso a las consultas en especialidades básicas de primer nivel de atención y en la de mayor complejidad. Las especialidades son exclusivamente las reconocidas por la autoridad sanitaria nacional.

#### **Especialidades para Atención Secundaria:**

Anatomía Patológica, Anestesiología, Cardiología, Cirugía Cardiovascular, Cirugía General, Cirugía de Cabeza y Cuello, Cirugía Infantil, Cirugía Plástica Reparadora, Cirugía de Tórax, Clínica Médica, Dermatología, Diabetología, Diagnóstico por imágenes, Endocrinología, Fisiatría, Gastroenterología, Geriátría, Ginecología y Obstetricia, Hematología, Hemoterapia, Infectología, Medicina General, Medicina Nuclear, Nefrología, Neonatología, Neumología, Neurología, Nutrición, Oftalmología, Oncología, Ortopedia y Traumatología, Otorrinolaringología, Pediatría, Psiquiatría, Reumatología, Urología

Se brinda la cobertura de consultas médicas: en consultorio, internación, como así también para la resolución de urgencias y emergencias domiciliarias y/o en instituciones.

Para los socios mayores de 65 años o beneficiarios que no puedan movilizarse, se asegura la consulta programada en domicilio, y se contempla la realización de estudios complementarios de laboratorio y radiología.

El sistema posibilita el traslado de pacientes en ambulancia y unidades de terapia intensiva.

### 2.2 Procedimientos Complementarios de Diagnostico y Tratamiento.

Están incluidas todas las prácticas diagnosticas y terapéuticas detalladas en el anexo II de la resolución 201/02 y sus modificatorias, considerando el material descartable y los medios de contraste como parte de la prestación que se realiza.

Estas prestaciones están cubiertas por los centros e instituciones mencionadas en la cartilla de prestadores.

---

# Cobertura Prestacional

---

## 3. INTERNACION

La cobertura de OSJERA es del 100 % y sin límite de tiempo, en las prestaciones que se brindan durante la internación ( institucional, hospital de día, domiciliaria), tanto en patologías programadas como de urgencia, a través de efectores contratados para tal fin y según el anexo II del PMO vigente Res. 201/02 MS.

### 3.1 Internación Institucional.

Esta cobertura incluye: pensión, derechos, (clínicos, quirúrgicos, anestésicos, obstétrico, etc.), honorarios profesionales, técnicos auxiliares de la medicina, drogas y medicamentos, materiales descartables, prótesis quirúrgicas, prestaciones de exámenes complementarios de diagnóstico y tratamiento de baja, mediana y alta complejidad.

La cobertura comprende, internación clínica, quirúrgica, pediátrica y obstétrica, cirugía ambulatoria, en cuidados mínimos, intermedios, intensivo adultos y pediátricos, unidad coronaria, neonatología , hospital de día.

Se cubren los gastos de acompañante en internación pediátrica de menores de 15 años, mientras dure la misma.

### 3.2 Internación Domiciliaria

Cobertura en función de las patologías y su posterior rehabilitación, de acuerdo a lo establecido en la resolución N° 201/02 del Ministerio de Salud de la Nación y sus modificatorias.

Comprende prestaciones médicas, pediátricas de diagnóstico básico, de enfermería, rehabilitación, medicamentos, materiales descartables y eventuales traslados.

Los estudios, prácticas e internaciones que sean prescriptos por profesionales de Hospitales Públicos serán reconocidos por la Obra Social como cualquiera de las realizadas por los profesionales contratados por OSJERA.

## 4. SALUD MENTAL

Se dará cobertura al 100 % en prevención, prestaciones ambulatorias e internaciones, según Ley N° 26657 y su decreto reglamentario N 603/2013.

### 4.1 PRESTACIONES

Atención ambulatoria, Modalidades:

- Entrevista psiquiátrica, psicológica, psicopedagógica.
- Psicoterapia individual, grupal, de familia, de pareja.
- Psicodiagnóstico.

### 4.2 INTERNACION

Modalidades: Institucional y hospital de día.

Cobertura: patologías agudas

---

## Cobertura Prestacional

---

### 5. REHABILITACION

Se brindara cobertura ambulatoria al 100% para rehabilitación motriz, psicomotriz, readaptación ortopédica y rehabilitación sensorial.

Kinesioterapia: 25 sesiones por año

Fonoaudiología: 25 sesiones por año.

Estimulación temprana según corresponda.

### 6. ODONTOLOGIA

Se realiza difusión para la salud bucal y prevención odontológica.

La cobertura odontológica, comprende la atención al 100 % de las siguientes prácticas:

- Consulta. Diagnóstico. Fichado y plan de tratamiento.
- Consulta de urgencia.
- Obturación de amalgama. Cavidad simple.
- Obturación de amalgama. Cavidad compuesta o compleja.
- Obturación con tornillo en conducto.
- Obturación resina autocurado. Cavidad simple.
- Obturación resina fotocurado sector anterior.
- Reconstrucción de ángulo en dientes anteriores.
- Tratamiento endodóntico en unirradiculares.
- Tratamiento endodóntico en multiradicales.
- Biopulpectomía parcial.
- Necropulpectomía parcial o momificación.
- Tartrectomía y cepillado mecánico.
- Consulta preventiva. Terapias fluoradas
- Consulta preventiva. Detección control de placa bacteriana, y enseñanza de técnicas de higiene bucal.
- Selladores de surcos, fosas y fisuras.
- Aplicación de carioestáticos en piezas dentarias permanentes.
- Consultas de motivación.
- Mantenedor de espacio.
- Reducción de luxación con inmovilización dentaria.
- Tratamientos en dientes temporarios con Formocresol.
- Corona de acero provisoria por destrucción coronaria.
- Reimplante dentario e inmovilización por luxación total.
- Protección pulpar directa.
- Consulta de estudio. Sondaje, fichado, diagnóstico y pronóstico.
- Tratamiento de gingivitis.
- Tratamiento de enfermedad periodontal.



---

## Cobertura Prestacional

---

- Desgaste selectivo o armonización oclusal.
- Radiografía periapical. Técnica de cono corto o largo. Radiografía Bte-Wing.
- Radiografía oclusal.
- Radiografías dentales media seriada: de 5 a 7 películas
- Radiografías dentales seriada: de 8 a 14 películas.
- Pantomografía o radiografía panorámica.
- Estudio cefalométrico.
- Extracción dentaria.
- Plástica de comunicación buco-sinusal.
- Biopsia por punción o aspiración o escisión.
- Alveolectomía estabilizadora.
- Reimplante dentario inmediato al traumatismo con inmovilización.
- Incisión y drenaje de abscesos.
- Extracción dentaria en retención mucosa.
- Extracción de dientes con retención ósea.
- Germectomía.
- Liberación de dientes retenidos.
- Tratamiento de la osteomielitis.
- Extracción de cuerpo extraño.
- Alveolectomía correctiva.
- Frenectomía.

### COSEGUROS

- ◆ El monto de coseguros a pagar será de hasta \$ 4 para niños de hasta 15 años, y para
- ◆ mayores de 65 años.
- ◆ Co-seguro de hasta \$ 7 para aquellos beneficiarios que tienen entre 16 y 64 años.
- ◆ Los coseguros serán pagados en donde el Agente del Seguro de Salud lo determine.

---

## Cobertura Prestacional

---

### 7. MEDICAMENTOS

7.1 Se brinda cobertura de **medicamentos ambulatorios** de uso habitual con un 40% de descuento y un 70% para los medicamentos destinados a patologías crónicas prevalentes, conforme al precio de referencia según Res. 310/2004 y sus modificatorias, para todas las formas farmacéuticas, concentraciones y presentaciones de cada medicamento individualizado en dicha norma.

La cobertura de **medicamentos de alternativa terapéutica** será del 40 % para los medicamentos de uso habitual y un 70% para los medicamentos destinados a patologías crónicas prevalentes, conforme al precio de referencia según Res. 310/2004 y sus modificatorias, para todas las formas farmacéuticas, concentraciones y presentaciones de cada medicamento individualizado en dicha norma.

7.2 Los medicamentos suministrados durante la internación tendrán cobertura del 100% para los beneficiarios.

7.3 Tendrán cobertura al 100% para los afiliados, a cargo de OSJERA, los medicamentos que a continuación se detalla y los que la autoridad de aplicación incorpore en el futuro:

- Eritropoyetina, en el tratamiento de Insuficiencia Renal Crónica
- Dapsona destinada al tratamiento de la lepra en cualquiera de sus formas clínicas
- Medicamentos para uso oncológico según protocolos oncológicos aprobados por la autoridad de aplicación.
- Inmunoglobulina antihepatitis B.
- Drogas para el tratamiento de la tuberculosis
- Cobertura de Insulina, según Resolución N° 301/99 MSyAS
- Cobertura de la Piridostigmina (comp. 60mg), destinado al tratamiento de la Miastenia Gravis y en la dosis diaria necesaria para cada caso, según Resolución N° 791/99 MSyAS.
- Anticonceptivos intrauterinos, dispositivos de cobre.
- Condones con o sin espermicidas, diafragmas y espermicidas.
- Medicación específica para discapacidad
- Plan Materno Infantil

---

## Cobertura Prestacional

---

7.4 Se cubrirá al 100 % la medicación de soporte clínico de la quimioterapia, destinada a la prevención y tratamiento de los vómitos inducidos por agentes antineoplásicos, según protocolos oncológicos aprobados por autoridad de aplicación.

7.5 La cobertura de medicación analgésica destinada al manejo del dolor de pacientes oncológicos, según los protocolos oncológicos aprobados por la autoridad de la aplicación, será del 100%.

7.6 Tendrá cobertura al 100% los medicamentos en la Resolución N° 1200/12 S.S.Salud y su modificatoria 1561/12 S.S. Salud.

Se mantiene a cargo de OSJERA la cobertura de medicamentos comprendidos en leyes de protección de grupo vulnerables.

- Ley 26914, Res. 1156/2014 del Ministerio de Salud de la Nación. Cobertura de los medicamentos y reactivos de diagnóstico para autocontrol de los pacientes con diabetes, será del 100% y en las cantidades necesarias según prescripción médica.
- Resolución N° 791 / 99 Ministerio de Salud de la Nación. Cobertura del 100% del Mestinón 60mg. Para el tratamiento de la Miastenia Gravis.
- Ley 24455 SIDA y Drogadicción 100% de cobertura financiada por SUR.

7.7 Todos los profesionales que brinden servicios a OSJERA deberán prescribir los medicamentos por su nombre genérico. Ley 25649 y su reglamentación Decreto 987/03.

### Medicamento para tratamientos Crónicos

La resolución 310/ 04 y su modificatoria 1747/05 del Ministerio de Salud de la Nación amplían la cobertura para ciertos medicamentos utilizados en el tratamiento de las patologías crónicas más frecuentes al 70 o 100%.

Los medicamentos incluidos en las Resoluciones se utilizan para el tratamiento de las siguientes enfermedades, entre otras:

- A) Enfermedades cardiovasculares y tratamiento de prevención primaria y secundaria:
  - \* Hipertensión arterial esencial
  - \* Hipertensión arterial secundaria.
  - \* Insuficiencia cardíaca.
  - \* Arritmias
  - \* Terapéutica antiagregante.
  - \* Prevención primaria de la cardiopatía isquémica
- B) Enfermedades respiratorias:
  - \* Asma bronquial.
  - \* Fibrosis pulmonar.
- C) Enfermedades neurológicas:
  - \* Enfermedad de Parkinson.
  - \* Epilepsia
- D) Enfermedades Psiquiátricas:
  - \* Trastorno Bipolar
  - \* Psicosis orgánicas

---

## Cobertura Prestacional

---

- E) Enfermedades Inflamatorias crónicas y Enfermedades Reumáticas:
  - \* Gota Crónica
  
- F) Enfermedades Oftalmológicas:
  - \* Glaucoma
  
- G) Enfermedades Endocrinas:
  - \* Hipertiroidismo
  - \* Hipotiroidismo
  - \* Dislipemias

**Quedan a cargo del afiliado los siguientes rubros**

Medicamentos de venta libre  
Alimentos y complementos dietarios  
Productos dermo-cosméticos que no figuren como "Venta bajo receta"  
Productos sin troquel.

---

# Cobertura Prestacional

---

## 8. OTRAS COBERTURAS

### 8.1 Cuidados Paliativos - Tratamiento del dolor

Se brinda a través de un equipo multidisciplinario, cuando la expectativa de vida no supera el lapso de 6 meses, por no responder al tratamiento curativo que le fue impuesto. Con el objetivo de aliviar el dolor, los síntomas y el abordaje psicosocial.

Las prestaciones brindadas se realizarán en ambulatorio, domicilio e internación, en función de lo que marca el Plan Médico Obligatorio vigente Res. N° 201/02 y sus modificatorias, Anexo II y Anexo II con un 100 % de cobertura.

### 8.2 Hemodiálisis y Diálisis Peritoneal Continua Ambulatoria.

La cobertura se brinda al 100% a cargo de la Obra Social, dando cumplimiento con la correspondiente inscripción de pacientes en el INCUCAI dentro de los primeros 30 días de iniciado el tratamiento.

### 8.3 Otoamplifonos

Se asegura la cobertura de Otoamplifonos Nacionales del 100 % en niños de hasta 15 años a fin de garantizar un adecuado nivel de audición que les permita sostener una educación que maximice las potencialidades personales de cada beneficiario.

### 8.4 Óptica

Cobertura de anteojos con lentes estándar en un 100 % a niños de hasta 15 años de edad.

### 8.5 Prótesis - Ortesis

- La cobertura será del 100 % en prótesis e implantes de colocación interna permanente y del 50 % en órtesis y prótesis externas, no reconociéndose las prótesis denominadas mioeléctricas o bioeléctricas.
- El monto máximo a erogarse por la Obra Social será el de menor cotización en plaza.
- Las indicaciones médicas se efectuarán por nombre genérico, sin aceptar sugerencias de marcas, proveedor u especificaciones técnicas que orienten la prescripción encubierta de determinado producto.
- La Obra Social brindará cobertura de las prótesis nacionales según indicación y solo se administrarán prótesis importadas cuando no exista similar nacional.
- La responsabilidad de la Obra Social se extingue al momento de la provisión de la prótesis nacional.

### 8.6 Traslados

La Obra Social cubre el traslado de sus afiliados al 100% desde y hasta su domicilio a centros de diagnóstico e internación, en patologías programadas y de urgencia, así como el traslado a su domicilio desde las instituciones de internación o de diagnóstico, según indicación médica.

---

## Cobertura Prestacional

---

### 9. COSEGUROS

#### 9.1 LOS BENEFICIARIOS SOLO DEBEN ABONAR LOS COSEGUROS DETALLADOS EN EL PMO

<b>Coseguros Vigentes</b>	<b>Importes</b>
Consulta Médica	\$ 4
Visitas domiciliarias programadas	\$ 10
Sesión de Rehabilitación o Fonoaudiología	\$ 5
Prácticas de baja y alta complejidad	\$ 5
Consulta Odontología menores de 15 años y mayores de 65 años	\$ 4
Consulta Odontología entre 16 y 64 años	\$ 7

#### 9.2 NO ABONAN COSEGUROS

- Mujer embarazada desde el diagnóstico hasta 30 días después del parto, sólo en prestaciones inherentes al embarazo, parto y puerperio.
- Complicaciones y enfermedades derivadas del embarazo, parto y puerperio.
- Niños de hasta 1 año de edad.
- Pacientes oncológicos.
- Programas preventivos.

### 10. PROGRAMA NACIONAL DE GARANTIA DE CALIDAD DE ATENCION MEDICA

En cumplimiento de las normas establecidas por el Ministerio de Salud de la Nación, las prestaciones diagnósticas y terapéuticas cubiertas por OSJERA, se adecuan a los lineamientos establecidos en el Programa Nacional de Garantía de Calidad de la Atención Médica (PNGCAM) con sus actualizaciones permanentes. Asimismo todos los prestadores contratados y que conforman la cartilla de la obra social deben garantizar el cumplimiento de las normas que conforman el mencionado PNGCAM.

---

# Cobertura Prestacional

---

## COBERTURA EN DISCAPACIDAD

La ley 24.901 instituye el Sistema de Prestaciones Básicas en Habilitación y Rehabilitación Integral a Favor de las Personas con Discapacidad. Las obras Sociales tienen a su cargo la cobertura total de las prestaciones básicas enunciadas en la mencionada ley.

- Los beneficiarios deben recibir las prestaciones que indiquen los profesionales médicos que darán la orientación para servicios y tratamientos específicos.
- Los beneficiarios deben acreditar su condición presentando el Certificado de Discapacidad emitido por autoridad competente.
- En caso de factores de riesgo en el recién nacido, deben otorgarse prestaciones preventivas extremando controles y exámenes complementarios.
- Las prestaciones que corresponden a la discapacidad acreditada se brindan al 100%. Por tratarse de una cobertura integral, excede a la establecida en el Programa Médico Obligatorio (PMO)
- Los medicamentos que son inherentes a la patología específica, se brindan al 100%.
- Las obras sociales deben otorgar las prestaciones que se requieran, independientemente del apoyo financiero que les otorgue el Sistema Único de Reintegros (SUR).

OSJERA. brinda cobertura integral al beneficiario con discapacidad. Todas las prestaciones deben ser evaluadas para su autorización por la Auditoría Médica de la Obra Social, la que resolverá cada caso en particular de acuerdo a la normativa que fija la resolución 1511/12. Además de estas áreas, se efectuará el control del seguimiento evolutivo de cada paciente y se evaluará el cumplimiento de los objetivos del plan terapéutico de rehabilitación.

Las prestaciones se realizarán en instituciones especializadas. En todos aquellos casos en los que el paciente con discapacidad motora, que no puedan utilizar el transporte público, se les otorgará el servicio de transporte hasta el centro de rehabilitación y su regreso al domicilio.

Para recibir la atención integral, acorde a las normativas vigentes, el afiliado deberá presentar:

- Certificado de discapacidad emitido por autoridad sanitaria correspondiente.
- Certificado con el diagnóstico y tratamiento propuesto por el médico tratante.

## PRESTACION INSTITUCIONAL

- Rehabilitación ambulatoria y en internación
- Centros de Estimulación Temprana
- Hospital de Día
- Centro de Día
- Centro Educativo Terapéutico
- Prestaciones Educativas
- Hogar

---

## Cobertura Prestacional

---

- Residencia
- Pequeño Hogar

### PRACTICAS

- Consultas médicas
- Fisioterapia
- Kinesiólogía
- Terapia Ocupacional
- Psicología
- Fonoaudiología
- Psicopedagogía
- Odontología
- Otros tipos de atención reconocidas por autoridad competente.

### OTRAS PRESTACIONES

- Apoyo a la integración escolar
- Formación laboral y/o rehabilitación profesional
- Transporte
- Cobertura al 100%, apoyos técnicos, prótesis y ortesis, audífonos.



---

## Cobertura Prestacional

---

### Exclusiones de Prácticas

Se excluye de la cobertura todo tipo de procedimiento o estudio diagnóstico o terapéutico y/o protocolo de carácter experimental o en fase de prueba.

No se cubren todos aquellos tratamientos, prácticas, medicamentos o cirugías relacionadas con la siguiente enunciación:

- Métodos de Diagnóstico y Tratamiento no incluidos en el Programa de garantía de calidad de Atención Médica del Ministerio de Salud de la Nación y/o no convencionales y/o vía experimental y/o de los que carezca de suficiente experiencia que acredite sus resultados y/o avalados por entidades científicas representativas y prácticas que son consideradas experimentales, pero que carecen de legislación.
- Internaciones geriátricas.
- No autorizados por la legislación vigente, aun cuando fuere realizada por un médico con título habilitante. (Homeopatía, acupuntura, quiropraxia, etc.)
- Prestaciones médicas en el exterior.
- Todo aquello que se encuentre excluido de la cobertura médica obligatoria dispuesta para la seguridad social por la Superintendencia.

### Exclusiones de Farmacias en Ambulatorio

- Anestésicos.
- Anabólicos.
- Fórmulas magistrales.
- Cosméticos.
- Herboristería.
- Material de curación.
- Material descartable.
- Homeopáticos.
- Leches (salvo las contempladas en el PMO).
- Productos para estética.

PLAN MATERNO INFANTIL



**P.M.I.**

---

# Plan Materno Infantil

---

## Detección, tratamiento y seguimiento de patologías del Recién Nacido

En cumplimiento de la ley 26279, y las modificaciones que en un futuro se agreguen a las normas vigentes, a todo recién nacido, se le brindará cobertura al 100% para que se le realicen las determinaciones necesarias para la detección y posterior tratamiento integral y seguimiento de fenilcetonuria, hipotiroidismo neonatal, enfermedad fibroquística, galactosemia, hiperplasia suprarrenal congénita, deficiencia de biotinidasa, retinopatía del prematuro, Chagas, sífilis, y cuando se encuentra científicamente justificada, la pesquisa de otras anomalías genéticas y/o congénitas.

## Asignación del PMI y alta del Recién Nacido

La cobertura del PMI es desde el momento en que la beneficiaria remite vía fax a la Obra Social el certificado de su embarazo (extendido por su obstetra, indicando la fecha probable de parto), hasta 30 días posteriores al parto.

Para que el recién nacido pueda continuar con la cobertura del PMI, deberá ser dado de alta dentro del grupo familiar durante los primeros 30 días posteriores al nacimiento

## Otorgamiento de la cobertura PMI

### Si la embarazada es:

Titular o Cónyuge: Deberá presentar el informe del obstetra de cartilla.

Hija de Titular y Menor de 21 años: Deberá presentar Declaración Jurada donde conste que su Padre/Madre (Titular) la tiene bajo su **exclusivo** cargo y que no esta emancipada.

Hija de Titular, Mayor de 21 años y Estudiante: Deberá presentar Declaración Jurada donde conste que su Padre/Madre (Titular) la tiene bajo su **exclusivo** cargo, y deberá presentar certificado de estudios en curso.

### Si el niño es:

Hijo del Titular: Se deberá presentar acta de nacimiento y documento de identidad.

Nieto de Titular, cuya madre es menor de 21 años: Se deberá presentar Declaración Jurada donde conste que el titular tiene bajo su **exclusivo** cargo, tanto a su hija como a su nieto; y que no esta emancipada.

Nieto de Titular, cuya madre es mayor de 21 años y estudiante: Se deberá presentar Declaración Jurada donde conste que el titular tiene bajo su **exclusivo** cargo, y presentar el certificado de estudios en curso.

## Cobertura de Prácticas y Partos

Cobertura durante el embarazo y el parto a partir del momento del diagnóstico y hasta el primer mes luego del nacimiento 100%.

Atención de recién nacido hasta cumplir un año de edad. La cobertura es del 100% tanto en internación como en ambulatorio, y exceptuada del pago de coseguros para las atenciones y medicaciones específicas.

### Esta cobertura comprende:

A) Madre:

Consultas, estudios de diagnóstico exclusivamente relacionados con el embarazo, el parto.

- Medicamentos exclusivamente relacionados con el embarazo y el parto.
- Psicoprofilaxis obstétrica.
- El parto o la cesárea

El resto de la cobertura será la que rige al resto del PMO.

---

## Plan Materno Infantil

---

### B) Recién nacido

Deben cubrirse las consultas de seguimiento y control, inmunizaciones del período, cobertura del 100% de la medicación requerida para el primer año de vida siempre que esta figure en el listado de medicamentos esenciales.

C) A fin de estimular la lactancia materna no se cubrirán: las Leches maternizadas o de otro tipo, salvo expresa indicación médica, con evaluación de auditoría médica.

#### **BENEFICIOS DEL PMI**

- \* Métodos de Diagnóstico SIN CARGO
- \* Consultas a Especialistas SIN CARGO
- \* Curso de Psicoprofilaxis SIN CARGO
- \* Parto Normal o Cesárea SIN CARGO
- \* **Leche Medicamentosa** al 100% hasta el año de vida, según indicación médica.

#### **Control del Embarazo**

Para proteger su salud y la de su hijo se recomienda:

- \* Control periódico con obstetra, como mínimo una vez por mes.
- \* Realización de Colposcopia, Papanicolau (PAP) y Examen mamario.
- \* Exámenes de Laboratorio de rutina, grupo sanguíneo y factor RH, Chagas, Sífilis, HIV, Hepatitis B, Toxoplasmosis y Orina completa.
- \* Examen odontológico
- \* Ecografías. (De acuerdo a su médico obstetra)
- \* Vacunas Doble Adultos Bacteriana (difteria / tétanos)
- \* Aumento del consumo de calcio y agua. El médico podrá indicar aporte de hierro y suplementos dietarios necesarios.
- \* Evitar la automedicación, consulte antes a su médico y siga sus indicaciones.
- \* Abstenerse de las bebidas alcohólicas y el tabaco.

#### **CONTROLE SU PESO Y SU PRESION ARTERIAL**

#### **Beneficios de la Lactancia Materna**

- \* Permite una nutrición adecuada.
- \* Proporciona un desarrollo armónico del niño.
- \* Favorece el vínculo afectivo.
- \* Evita la diarrea y la constipación.
- \* Trasmite defensas y protege contra infecciones.
- \* Disminuye la hemorragia post parto.
- \* Disminuye la incidencia de cáncer genital y osteoporosis.

# Plan Materno Infantil

## Control de la Salud del niño

### Atención al recién nacido:

- Vacunación: BCG, antihepatitis B (1ª dosis)
- Estudios para detección de:

Fenilcetonuria.  
 Hipotiroidismo Congénito.  
 Enfermedad Fibroquística  
 Hiperplasia suprarrenal congénita.  
 Galactosemia  
 Déficit blotinidasa  
 Deficiencia de biotiridasa  
 Retinopatía del recién nacido prematuro  
 Chagas  
 Sífilis

Solicite y conserve el certificado de vacunación y el informe con resultados de estos exámenes de laboratorio.

### Control con el pediatra:

- Primer consulta: entre el 7 ° y 10 ° día de vida.
- Otoemisiones acústicas antes del 3° mes de vida
- Una vez por mes hasta el año.
- Control Oftalmológico
- Control de la Audición
- Control Odontológico

Vacunación: Según calendario nacional.

Edad	BCG (1)	Hepatitis B HB (2)	Neumococo Conjugado (3)	Pentavalente DTP-Hib-Hib (4)	Cóctail de DTP-Hib (5)	Sabin OPV (6)	Triple Viral SRP (7)	Gripe	Hepatitis A HA (8)	Triple bacteriana ocular DTP (9)	Triple bacteriana ocular d'op (10)	Doble bacteriana dT (11)	VPH (12)	Doble viral SR (13)	Fiebre Amarella FA (14)	Fiebre Hemorrágica Argentina FIA (15)
Recién nacido	Única dosis (4)	1ª dosis (8)														
2 meses			1ª dosis	1ª dosis		1ª dosis										
4 meses			2ª dosis	2ª dosis		2ª dosis										
6 meses				3ª dosis		3ª dosis										
12 meses			Refuerzo				1ª dosis	Desis Anual (7)		Única dosis					1ª dosis	
18 meses				1ª Refuerzo		4ª dosis										
24 meses																
5-6 años (ingreso escolar)						Refuerzo	2ª dosis			2ª Refuerzo						
11 años			Iniciar o completar esquema (3)				Iniciar o completar esquema (7)				Refuerzo		3 dosis (1) (meses)			
A partir de los 15 años																Única dosis
16 años												Refuerzo (1)				
Cada 10 años												Refuerzo			Refuerzo	
Embarazadas								Desis Anual (7)				Refuerzo (4)				
Puerperio								Desis Anual (7)						Única dosis (8)		
Personal de salud		3 dosis						Desis Anual			1 dosis (9)					

---

# PROGRAMAS DE PREVENCION

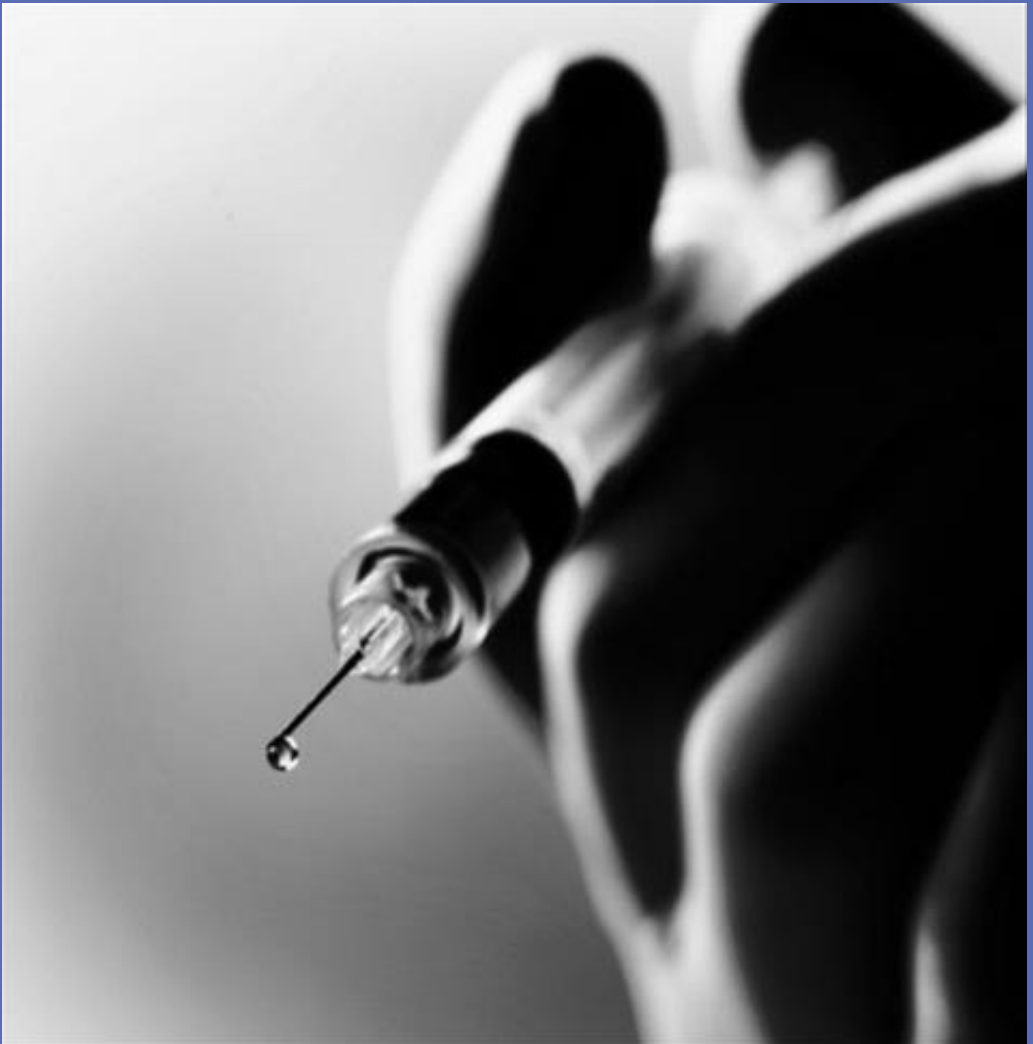

---

## Programas de prevención

---

### Programa de vigilancia de la salud y control de enfermedades (VIGIA)

**PMO:** El Programa Médico Obligatorio debe cumplir con el Programa de Vigilancia de la Salud y control de Enfermedades (Vigía) en el ámbito de la Seguridad Social (según marca el Decreto 864/2000) a fin de garantizar la salud de la población en especial en emergencias sociales en donde el número de personas vulnerables a enfermedades transmisibles y no transmisibles puede aumentar.

**VIGIA:**

- Fortalecer y modernizar el Sistema de Vigilancia Epidemiológica en sus distintos niveles.
- Fortalecer los Programas Nacionales de Control de Dengue, Tuberculosis e Infección Nosocomial.
- Fomentar la participación social en los procedimientos de vigilancia en salud y de control y prevención de las enfermedades:

### **ACCIONES OSJERA**

- Obligatoriedad del cumplimiento de las Normas de Vigilancia Epidemiológica y Notificación en enfermedades a sus prestadores.
- Desarrollo de programa de contingencia en el Centro Coordinador de Autorizaciones y en Auditoría Médica ante posibles emergencias epidemiológicas entre la población afiliada.

### Prevención y Promoción

La obra Social, dentro de su sistema prestacional, no solo brinda cobertura médico - asistencial, sino que una de sus líneas prioritarias de acción se centra en la prevención.

Nuestro concepto de "salud" se alinea con la definición de la Organización Mundial de la Salud, que aspira al estado de bienestar bio - psico - social y no solo a la ausencia de enfermedad, en este marco OSJERA implementa programas de prevención, trabajando en pro de la salud, el desarrollo humano y la calidad de vida.

Contamos con una programación que tiene como objetivo el abordaje a la familia con acciones preventivas en todo su ciclo vital, haciéndolo posible mediante campañas de difusión desde nuestra página web y a través de folletos explicativos.

---

# Programas de prevención

---

## Programa de Control de la persona sana

### EXAMEN PERIODICO DE SALUD

Se debe tomar como guía general la edad de los pacientes para definir las conductas a adoptar. En este sentido se ha normatizado, según edades, el Control de la Persona Sana, en base a las evidencias de la utilidad de los esquemas y a la comprobación del impacto sanitario de los mismos.

#### Examen de salud hasta los 14 años

- Consulta pediátrica anual.
- Control de talla y peso.
- Consulta odontológica.
- Consulta oftalmológica.

#### Examen de salud entre los 15 y 17 años

- Consulta pediátrica anual.
- Consulta odontológica.
- Consulta oftalmológica.

#### Examen de salud entre los 18 a 34 años

- Examen clínico anual.
- Control de tensión arterial.
- Control de colesterol y glucemia.
- Consulta ginecológica anual.
- Papanicolau anual ( Programa de detección precoz de Cáncer de Cuello Uterino)
- Consulta odontológica anual.
- Detección de problemas de alcoholismo y otra adicciones.

#### Examen de salud entre los 35 a 50 años

- Examen clínico anual.
- Control de tensión arterial.
- Control de colesterol y glucemia con periodicidad según resultado obtenido.
- Consulta ginecológica anual.
- Papanicolau anual ( Programa de detección precoz de Cáncer de Cuello Uterino)
- Mamografía anual a partir de los 40 años.
- Consulta odontológica anual.
- Consulta oftalmológica.
- Detección de problemas de alcoholismo y otra adicciones.



---

## Programas de prevención

---

### Examen de salud entre los 51 a 65 años

- Examen clínico anual.
- Control de tensión arterial.
- Control de próstata en hombres a partir de los 50 años
- Control de colesterol y glucemia con periodicidad según resultado obtenido.
- Consulta ginecológica anual.
- Papanicolau anual
- Mamografía anual.
- Consulta odontológica anual.
- Consulta oftalmológica.
- Detección de problemas de alcoholismo y otra adicciones.

### Examen de salud para mayores de 65 años

- Examen clínico anual.
- Control de tensión arterial.
- Control de próstata en hombres a partir de los 50 años
- Control de colesterol y glucemia con periodicidad según resultado obtenido.
- Consulta ginecológica anual.
- Papanicolau anual
- Mamografía anual.
- Screening de compromiso auditivo por interrogatorio periódico de los pacientes.
- Consulta odontológica anual.
- Consulta oftalmológica.
- Detección de problemas de alcoholismo y otra adicciones.

---

## Programas de prevención

---

### Programa de Prevención del Cáncer de cuello uterino

El cáncer de cuello uterino es una de las causas de mayor morbimortalidad evitable de la patología oncológica de la mujer. La detección precoz es la manera de disminuir la morbimortalidad de esta patología.

Se debe realizar el papanicolau (PAP) inicial a toda mujer mayor de 18 años que haya iniciado su vida sexual. Si fuera normal el mismo se repetirá en forma anual.

### Programa de Prevención del Cáncer de mama

El cáncer de mama es la neoplasia mas frecuente y que produce el mayor número de muertes por cáncer en la población femenina. La única manera de prevención hasta el momento es la detección precoz.

#### **Auto examen:**

Se debe estimular el auto examen mamario con planes de educación, folletos ilustrativos u otras estrategias de comunicación.

#### **Examen clínico de la mama:**

Las mujeres mayores de 18 años deben someterse a un examen clínico de los senos como parte de la consulta ginecológica.

#### **Detección Mamográfica:**

Las mujeres por debajo de 40 años, con antecedentes familiares de cáncer de mama, deben entrar en planes diferenciados de prevención. En esta situación se recomienda una mamografía anual a partir de los 36 años. Se le debe realizar una mamografía anual a partir de los 40 años a toda la población femenina de la Obra Social.

#### **Ecografía Mamaria:**

No es un método de pesquisa, pero puede usarse como complemento de la mamografía en algunas circunstancias.

---

## Programas de prevención

---

### Programa de Prevención de Salud Sexual y Procreación Responsable

#### El propósito de este programa es:

Garantizar a nuestros afiliados el acceso a la información, orientación, métodos y prestaciones de servicios referidos a la salud sexual y procreación responsable y potenciar la participación femenina en la toma de decisiones relativas a su salud sexual y procreación responsable.

#### Objetivos:

Disminuir la morbilidad materno infantil.

Prevenir embarazos no deseados.

Promover la salud sexual de los adolescentes.

Contribuir a la prevención y detección precoz de enfermedades de transmisión sexual y patologías genitales y mamarias.

Cobertura del 100% de los métodos y elementos anticonceptivos y de prevención que deberán ser de carácter reversible, no abortivos y transitorios, respetando los criterios y convicciones de los beneficiarios, salvo contraindicación médica específica y previa información brindada sobre ventajas y desventajas de los métodos naturales y aquellos aprobados por la ANMAT: anticonceptivos hormonales, levonorgestrel, anticonceptivos intrauterinos, condones con y sin espermicidas, diafragma, espermicidas, ligadura de trompas de Falopio y de conductos deferentes.

### Cobertura de Anticoncepción Hormonal de Emergencia

OSJERA. brinda la cobertura correspondiente al programa de Anticoncepción Hormonal de Emergencia (AHE) de acuerdo a la Resol. 232/2007 y sus ampliatorias y modificatorias, con cobertura al CIENTO POR CIENTO (100%) de los siguientes principios activos, formas farmacéuticas y presentaciones que a continuación se detallan:

- G03AC03 - LEVONORGESTREL, Comprimidos, 1,5 mg., envase por UN (1) comprimido
- G03AC03 - LEVONORGESTREL, Comprimidos, 0,75 mg., envase por DOS (2) comprimidos

### Cobertura de Ligadura de trompas y Vasectomía

**Objeto.** Toda persona mayor de edad tiene derecho a acceder a la realización de las prácticas denominadas "ligadura de trompas de Falopio" y "ligadura de conductos deferentes o vasectomía" en los servicios del sistema de salud.

**Requisitos.** Las prácticas médicas referidas en el artículo anterior están autorizadas para toda persona capaz y mayor de edad que lo requiera formalmente, siendo requisito previo inexcusable que otorgue su consentimiento informado.

No se requiere consentimiento del cónyuge o conviviente ni autorización judicial, excepto cuando se tratare de una persona declarada judicialmente incapaz, es requisito ineludible la autorización judicial solicitada por el representante legal de aquella.

---

## Programas de prevención

---

### Programa Odontológico:

#### Fundamentación:

Tradicionalmente la odontología ha estado orientada hacia lo curativo y hacia las especializaciones para profundizar conocimientos en temas específicos lo cual trajo aparejado un enorme avance en el área reparadora. Pero no es menos importante, tener una visión integral del paciente y anticiparse a la enfermedad para evitar los daños que ella produce.

Nuestra filosofía de servicio basada en el concepto de *salud y prevención*, resalta sobre todo:

- Considerar al paciente odontológico como un todo.
- Una boca sana es una garantía de salud general.
- En presencia de algún problema dentario activo, restaurar la salud oral lo más rápido y mejor posible.
- La educación y la motivación son necesarias para que, todos en familia, gocen de una muy buena salud oral.

El concepto que se intenta introducir, es el del *autocuidado* que, junto con la asistencia preventiva que el socio recibe por parte del profesional en el consultorio, se conjugan en una responsabilidad compartida para el mantenimiento de la salud bucal.

Por este motivo, reconocemos a la *educación*, como el principal medio para lograr que el paciente reconozca aquellos hábitos que inciden negativamente en su cuerpo o dentadura, y comience a corregirlos de manera activa.

Este Programa Preventivo constituye el eslabón fundamental que une y complementa todos nuestros esfuerzos para brindar, el mejor Servicio Odontológico.

#### Objetivos:

- Concientizar a nuestros afiliados sobre la importancia de la salud bucal, base necesaria para lograr el éxito de cualquier tratamiento odontológico.
- Mantener un estado de salud bucal que impida la instalación de patologías en la cavidad bucal y en los elementos duros y blandos que la comprenden.
- Obtener una reducción de los índices de placa bacteriana.
- Controlar los momentos de ingesta de azúcares en el día.
- Revertir los cuadros de Gingivitis marginal.
- Efectuar un control permanente de todos los elementos alojados en la cavidad bucal.

---

## Programas de prevención

---

### Actividades:

Para alcanzar este propósito, de manera general, se tienen que llevar a cabo las siguientes acciones:

- Educación del paciente y su grupo familiar, en:
- Técnicas de higiene oral
- Conocimiento de la dieta
- La utilización de prácticas odontológicas preventivas, combinadas con el uso de productos fluorados,
- Cariostáticos, remineralizantes y selladores.

### Estrategias:

Se publicará en la página web contenidos específicos del área de prevención odontológica. Se difundirán las normas entre la cartilla de prestadores odontológicos a fin de recordar la inclusión en las consultas de estos contenidos.

Los contenidos de estas actividades harán especial hincapié en:

- **Cepillado dental:** cuidando utilizar el cepillo adecuado, la técnica adecuada, la frecuencia necesaria
- **Buena alimentación:** previniéndolos contra aquellos alimentos nocivos para su salud
- **Visitas al odontólogo:** los controles semestrales son indispensables para asegurar el seguimiento de los buenos hábitos de cuidado bucal y para detectar a tiempo patologías aún posibles de tratar.

### Recursos:

- Servicio de Orientación Telefónica, para canalizar y orientar a los afiliados en consultas y cartilla odontológica
- Red de Odontología
- Auditoria Odontológica

---

## Programas de prevención

---

### Evaluación:

Se estimarán indicadores de cobertura en consultas por prevención:

En población general de afiliados

En población de embarazadas

En Niños de 1 a 10 años

Se efectuarán encuestas telefónicas a través del Servicio de Orientación Telefónica (SOT) con muestras estratificadas por grupos (Población gral. de afiliados, embarazadas, niños de 1-10 años) a fin de valorar el impacto del programa en el **cambio de hábitos** ante el autocuidado responsable de la salud bucal.

### Resultados esperados:

Una vez finalizado el programa, el paciente debe reconocer las razones que lo motivarán a mantener su higiene oral, los distintos elementos empleados para hacerlo así como también su correcto empleo, y la importancia de la dieta en el mantenimiento de su salud bucal.

Se espera además un aumento de la demanda espontánea a los centros odontológicos de la red.

---

# ASISTENCIA AL VIAJERO



---

## Asistencia en viaje

---

### Detalle de Cobertura

**Atención en consultorio o domicilio.**  
**Consultas con especialistas.**  
**Exámenes médicos complementarios.**  
**Internaciones clínicas o quirúrgicas.**  
**Intervenciones quirúrgicas.**  
**Terapia intensiva y unidad coronaria.**

- \* Odontología
- \* Medicamentos
- \* Gastos de hotelería del beneficiario por convalecencia.

### TRASLADOS:

Traslados sanitarios.

Traslado hasta el lugar de internación y gastos de hotel del familiar del beneficiario (internaciones mayores de 5 días)

Traslado de restos en caso de fallecimiento.

Traslado de beneficiarios acompañantes del familiar fallecido.

Traslado urgente de beneficiarios a su lugar de residencia por fallecimiento de familiar hasta 2° grado.

Traslado urgente del titular por ocurrencia de siniestro en su domicilio.

• Puesta a disposición de un pasaje por enfermedad o accidente del beneficiario, que le imposibilite el retorno con las condiciones del pasaje adquirido.

- \* Acompañamiento de menores de 15 años o de beneficiarios mayores de 80 años.
- \* Asistencia Legal en el exterior, pago de honorarios, adelanto de fianzas.
- \* Asistencia para localización de equipaje extraviado o robado a nivel nacional e internacional.
- \* Indemnización compl. por pérdida de equipaje. Sólo en el exterior.
- \* Asistencia por pérdida de documentos o tarjeta. de crédito y transmisión de mensajes urgentes
- \* Cantidad de días y topes asistenciales son por viaje y por persona.

### UNIVERSAL ASSISTANCE

#### NÚMEROS DE TELEFONOS DE LAS CENTRALES DE ASISTENCIA

Teléfonos de Asistencias • Servicio sujeto a Condiciones Generales. Para solicitar asistencia siempre deberá comunicarse con la central operativa, mediante cobro revertido (solicitándolo a la operadora local) o en forma directa a los siguientes números:

Si no lograra acceder a cualquiera de los números arriba indicados, llame desde el exterior al +5411 4323 - 7777 / +54 11 5330 -6190 o bien desde la Argentina al 011 5330- 6190

Fax: +54 11 4323 - 7788 e mail: [asistencias@ua.com.ar](mailto:asistencias@ua.com.ar)

NOTA: El símbolo + significa que deberá marcar el prefijo o código internacional de salida del país en que se encuentra.

Desde Argentina  
Desde Bolivia  
Desde Brasil  
Desde Chile  
Desde Paraguay  
Desde Uruguay

0800 - 999 - 6400 / 011 4323 - 7777  
00 9800 - 542 - 0051  
0800-761 -9154  
1888-0020-0668  
800-100-717  
000-405-4085



**Emergencias  
Urgencias  
y  
consultas médicas  
domiciliarias**



---

## **Emergencias, Urgencias y consultas médica domiciliarias**

---

### **Capital Federal, Conurbano Bonaerense e interior del país**

El sistema cuenta con un número único de acceso para requerir estos servicios, excepto Necochea.

**BASE OPERATIVA PERMANENTE**

**0810-345-6753**

**011-4381-3200**

**opción 0**

No es necesario entregar ningún bono, solamente abonará el coseguro de consulta domiciliaria. Frente a una emergencia primero, comunicarse a la base operativa permanente, esta se ocupará de organizar el traslado, solicitar cama y autorizar la internación por las primeras 24 horas.

#### **Que es una Emergencia médica?**

Se denomina así a las situaciones donde está en riesgo la vida del paciente y se hace necesaria su atención en forma inmediata.

En estos casos acudimos con una Unidad de Terapia Intensiva Móvil (UTIM) para proporcionarle al paciente la atención en tiempo y forma.

#### **Que es una Urgencia médica?**

Se denomina urgencia médica a las situaciones en las cuales la vida del paciente no está en riesgo, ni están comprometidos sus órganos vitales, pero su situación puede agravarse si no es atendido en un tiempo breve, lo que se logra mediante el envío de una UTIM.

#### **Visita médica domiciliaria**

Hay casos de menor riesgo aún, en los cuales la vida del paciente no peligra, pero en lo que no es conveniente trasladarse para realizar la consulta, estos casos son motivo de una atención domiciliaria. Visitas médicas domiciliarias con arancel de \$10,00 por consulta.

---

## **Emergencias, Urgencias y consultas médica domiciliarias**

---

### **Traslados Programados**

Se llevarán a cabo cuando los beneficiarios no puedan trasladarse por sus propios medios desde, hasta o entre establecimientos de salud, con o sin internación y que sea necesario para el diagnóstico o tratamiento de su patología.

El médico que realice el traslado y las características del mismo, quedarán suspendidas al estado clínico del paciente, en base a lo indicado por el profesional.

Los traslados deben solicitarse a la Obra Social con 48 horas de antelación, acompañando dicha solicitud con documentación otorgada por el profesional tratante, donde se especifique patología, tratamiento y motivo de traslado.

---

## Emergencias, Urgencias Mar del Plata

---

### Mar del Plata

#### Clínica Médica

##### **HOSPITAL PRIVADO DE COMUNIDAD (HPC)**

Córdoba 4545  
Mar del Plata  
Tel: 4990000

##### **SANATORIO BELGRANO**

Belgrano 4329  
Mar Del Plata  
Tel: 4991900

#### Ginecológica

##### **HOSPITAL PRIVADO DE COMUNIDAD (HPC)**

Córdoba 4545  
Mar del Plata  
Tel: 4990000

#### Pediátrica

##### **CLINICA DEL NIÑO Y LA MADRE**

Av. Colon 2749  
Mar del Plata  
Tel: 4990600

##### **HOSPITAL PRIVADO DE COMUNIDAD (HPC)**

Córdoba 4545  
Mar del Plata  
Tel: 4990000

Para mantenerse actualizado prestacionalmente  
consulte nuestra cartilla de forma ON-LINE  
[WWW.OSJERA.COM.AR](http://WWW.OSJERA.COM.AR)

# INTERNACION

# MAR DEL PLATA

---

## Internación — Mar del Plata

---

### **CLINICA DEL NIÑO Y LA MADRE**

Av. Colon 2749  
Mar del Plata  
Tel: 4990600

### **HOSPITAL PRIVADO DE COMUNIDAD (HPC)**

Córdoba 4545  
Mar del Plata  
Tel: 4990000

### **SANATORIO BELGRANO**

Belgrano 4329  
Mar Del Plata  
Tel: 4991900

Para mantenerse actualizado prestacionalmente  
consulte nuestra cartilla de forma ON-LINE  
[WWW.OSJERA.COM.AR](http://WWW.OSJERA.COM.AR)

# ESPECIALIDADES MEDICAS

## MAR DEL PLATA

---

## Especialidades Médicas — Mar del Plata

---

### Alergia

#### **SANATORIO BELGRANO**

Belgrano 4329  
Mar Del Plata  
Tel: 4991900

### Cardiología

#### **ARTAZA JUAN PABLO**

Av. Constitución 4771/73  
Mar del Plata  
Tel: 4795555

#### **DELGADO HUGO**

25 de Mayo 3475  
Mar del Plata  
Tel: 4761714 / 4730483

#### **PAJON VANESA**

Av. Constitución 4771/73  
Mar del Plata  
Tel: 4795555

#### **ROVEDO MARIO**

Dorrego 1811  
Mar del Plata  
Tel: 4958280

### Cardiología Infantil

#### **ANDRES LUCAS**

Córdoba 4545  
Mar del Plata  
Tel: 4990000

### Cirugía Cardiovascular

#### **ARETA MARTIN**

Córdoba 4545  
Mar del Plata  
Tel: 4990000

#### **CLIMENTE JUAN**

**CARLOS**  
Córdoba 4545  
Mar del Plata  
Tel: 4990000

#### **MENDIBURU OSCAR A.**

Córdoba 4545  
Mar del Plata  
Tel: 4990000

#### **SANATORIO BELGRANO**

Belgrano 4329  
Mar Del Plata  
Tel: 4991900

### Cirugía Cardiovascular Infantil

#### **VAZQUEZ CARLOS**

Córdoba 4545  
Mar del Plata  
Tel: 4990000

### Cirugía de Mano

#### **AUGIER RAFAEL**

Dorrego 1811  
Mar del Plata  
Tel: 4958280

#### **GARAT SEBASTIAN**

Dorrego 1811  
Mar del Plata  
Tel: 4958280

### Cirugía de Tórax

#### **SANATORIO BELGRANO**

Belgrano 4329  
Mar Del Plata  
Tel: 4991900

### Cirugía General

#### **CANEPA MUKDISE**

**ENRIQUE**  
Córdoba 4545  
Mar del Plata  
Tel: 4990000

#### **ERENCHU CARLOS**

Av. Constitución 4771/73  
Mar del Plata  
Tel: 4795555

#### **FIOLO EDUARDO**

Córdoba 4545  
Tel: 4990000  
Güemes 2551  
Tel: 4864312  
Mar del Plata

#### **PEREZ LOZANO**

**MARIANO**  
Av. Constitución 4771/73  
Mar del Plata  
Tel: 4795555

#### **PERRIELLO J. ALBERTO**

Córdoba 4545  
Tel: 4990000  
Güemes 2551  
Tel: 4864312



---

## Especialidades Médicas — Mar del Plata

---

### **QUINZIO CARLOS**

Córdoba 4545  
Mar del Plata  
Tel: 4990000

### **STALTARI DANIEL**

Córdoba 4545  
Tel: 4990000  
Güemes 2551  
Tel: 4864312  
Mar del Plata

### **STATTI MIGUEL ANGEL**

Córdoba 4545  
Tel: 4990000  
Güemes 2551  
Tel: 4864312  
Mar del Plata

## Cirugía Infantil

### **POLLIOTTO SERGIO**

Córdoba 4545  
Mar del Plata  
Tel: 4990000

## Clínica Médica

### **ANGIOLINI LEILA**

Av. Constitución 4771  
Mar del Plata  
Tel: 4795555

### **BOGGIO SANTIAGO**

Av. Constitución 4771  
Mar del Plata  
Tel: 4795555

### **CAMAÑO JUDITH**

25 de Mayo 3475  
Mar del Plata  
Tel: 4761714 / 4730483

### **DE LA VEGA SANTIAGO**

Av. Constitución 4771  
Tel: 4795555  
Av. Martínez de Hoz y  
Oneglia  
Tel: 4670002  
Mar del Plata

### **ESTEVEZ LEANDRO**

Av. Constitución 4771  
Mar del Plata  
Tel: 4795555

### **GAGONESE GABRIELA**

Av. Constitución 4771  
Mar del Plata  
Tel: 4795555

### **GARAVELLI MARCELA**

25 de Mayo 3475  
Mar del Plata  
Tel: 4761714 / 4730483

### **MELGAREJO MARCELO**

Av. Martínez de Hoz y  
Oneglia  
Mar del Plata  
Tel: 4670002

### **MERCANTE M. CARLA**

Alberti 3635  
Mar del Plata  
Tel: 4934024

### **PEREZ CATAN PATRICIA**

Catamarca 2726  
Mar del Plata  
Tel: 4948334

### **PILI RUBEN**

Alberti 2368  
Mar del Plata  
Tel: 4961221

### **RAGONESE GABRIELA**

Av. Constitución 4771 / 73  
Mar del Plata  
Tel: 4795555

### **ROSENTHAL FEDERICO**

Av. Constitución 4771 / 73  
Mar del Plata  
Tel: 4795555

### **ROUBICEK DANIEL**

25 de Mayo 3475  
Mar del Plata  
Tel: 4761714 / 4730483

### **TERRUGGI JOSE LUIS**

25 de Mayo 3475  
Mar del Plata  
Tel: 4761714 / 4730483

### **VILLALOBO GUIDO**

Av. Constitución 4771 / 73  
Mar del Plata  
Tel: 4795555

## Dermatología

### **ALONSO NILDA**

Av. Constitución 4771  
Mar del Plata  
Tel: 4795555

### **GONZALEZ COCORDA AGUSTIN**

25 de Mayo 3475  
Mar del Plata  
Tel: 4761714 / 4730483

---

## Especialidades Médicas — Mar del Plata

---

### **VAGLIO GISELA**

25 de Mayo 3475  
Mar del Plata  
Tel: 4761714 / 4730483

### **VELOCCI MARIANA**

Av. Constitución 4771 / 73  
Mar del Plata  
Tel: 4795555

### **Dermatología Infantil**

### **ALONSO NILDA**

Av. Constitución 4771 / 73  
Mar del Plata  
Tel: 4795555

### **GONZALEZ COCORDA AGUSTIN**

25 de Mayo 3475  
Mar del Plata  
Tel: 4761714 / 4730483

### **VELOCCI MARIANA**

Av. Constitución 4771 / 73  
Mar del Plata  
Tel: 4795555

### **Endocrinología**

### **DANNA Ma. MAGDALENA**

25 de Mayo 3443  
Mar del Plata  
Tel: 4734855 / 4751177

### **ISAAC GABRIEL**

Córdoba 4545  
Tel: 4990000  
Tejedor 937  
Tel: 4711050 / 4711051  
Güemes 2551  
Tel: 4864312  
Mar del Plata

### **MONCET DANIEL**

Córdoba 4545  
Tel: 4990000  
Tejedor 937  
Tel: 4711050 / 4711051  
Güemes 2551  
Tel: 4864312  
Mar del Plata

### **Endocrinología Infantil**

### **ARRIAZU M. CRISTINA**

Córdoba 4545  
Mar del Plata  
Tel: 4990000

### **Endocrinología Ginecológica**

### **BACIGALUPPI ATILIO**

Córdoba 4545  
Mar del Plata  
Tel: 4990000

### **PUCCIARELLI ANA MARIA**

Córdoba 4545  
Mar del Plata  
Tel: 4990000

### **Flebología**

### **BARONE MANUEL**

25 de Mayo 3475  
Mar del Plata  
Tel: 4761714 / 4730483

### **CANALICHIO ROBERTO**

Av. Constitución 4771 / 73  
Mar del Plata  
Tel: 4795555

### **Gastroenterología**

### **DILECTO VALERIA A.**

Av. Constitución 4771 / 73  
Mar del Plata  
Tel: 4795555

### **MORAN FAIENZO GABRIELA**

Av. Constitución 4771 / 73  
Mar del Plata  
Tel: 4795555

### **Gastroenterología Infantil**

### **KAKISU HISAE**

Córdoba 4545  
Mar del Plata  
Tel: 4990000

### **Ginecología**

### **BLASKO PABLO**

25 de Mayo 3475  
Mar del Plata  
Tel: 4761714 / 4730483

---

## Especialidades Médicas — Mar del Plata

---

### **CHIPOLETTI STELLA**

Av. Constitución 4771 / 73  
Mar del Plata  
Tel: 4795555

### **FERNANDEZ MACEDO GABRIELA**

25 de Mayo 3475  
Mar del Plata  
Tel: 4761714 / 4730483

### **FIOLO ROSA**

25 de Mayo 3475  
Mar del Plata  
Tel: 4761714 / 4730483

### **GIL LORENA**

Av. Constitución 4771 / 73  
Mar del Plata  
Tel: 4795555

### **GONZALEZ CLAUDIA**

Av. Constitución 4771 / 73  
Mar del Plata  
Tel: 4795555

### **JIMENEZ EDITH**

Av. Constitución 4771 / 73  
Mar del Plata  
Tel: 4795555

### **LUTTERAL MARCOS**

Av. Constitución 4771 / 73  
Mar del Plata  
Tel: 4795555

### **MARTINEZ SHEDDEN M.**

Av. Constitución 4771 / 73  
Mar del Plata  
Tel: 4795555

### **VEGAS GUSTAVO**

Av. Constitución 4771 / 73  
Mar del Plata  
Tel: 4795555

### **Ginecología Infanto - Juvenil**

### **CROCERI LILIANA**

Córdoba 4545  
Tel: 4990000  
Tejedor 937  
Tel: 4711050 / 4711051  
Güemes 2551  
Tel: 4864312  
Mar del Plata

### **VICENTE SILVANA**

Córdoba 4545  
Tel: 4990000  
Güemes 2551  
Tel: 4864312  
Mar del Plata

### **Hematología**

### **CROSTA CLAUDIA**

Córdoba 4545  
Mar del Plata  
Tel: 4990000

### **NOBLEGA M. DE LOS ANGELES**

25 de Mayo 3475  
Mar del Plata  
Tel: 4761714 / 4730483

### **SANTINI FERNANDO**

Córdoba 4545  
Mar del Plata  
Tel: 4990000

### **Hematología Infantil**

### **DO SANTOS SILVIA**

Córdoba 4545  
Mar del Plata  
Tel: 4990000

### **Hepatología**

### **SANATORIO BELGRANO**

Belgrano 4329  
Mar Del Plata  
Tel: 4991900

### **Infectología**

### **DWOUTERS LUISA**

Córdoba 4545  
Mar del Plata  
Tel: 4990000

### **GORDOVIL MARIANA**

Córdoba 4545  
Mar del Plata  
Tel: 4990000

### **MANSO ALEXIS**

20 de Septiembre 1925  
Mar del Plata  
Tel: 4917452

### **Nefrología**

### **PEREZ MARTIN**

Córdoba 4545  
Mar del Plata  
Tel: 4990000

---

## Especialidades Médicas — Mar del Plata

---

### **PRADO LARROSA RODRIGO**

Córdoba 4545  
Mar del Plata  
Tel: 4990000

### **VIVA MIGUEL**

Córdoba 4545  
Mar del Plata  
Tel: 4990000

### **Nefrología Infantil**

#### **MONTERO JORGE**

Córdoba 4545  
Mar del Plata  
Tel: 4990000

### **Neumonología**

#### **LANCELLOTTI DIANA**

Córdoba 4545  
Mar del Plata  
Tel: 4990000

#### **RODRIGUEZ ALICIA**

25 de Mayo 3475  
Mar del Plata  
Tel: 4761714 / 4730483

### **Neumonología Infantil**

#### **GARCIA LUIS ALBERTO**

Córdoba 4545  
Mar del Plata  
Tel: 4990000

### **Neurocirugía**

#### **GASPARI MAURO**

Córdoba 4545  
Mar del Plata  
Tel: 4990000

#### **SANATORIO BELGRANO**

Belgrano 4329  
Mar Del Plata  
Tel: 4991900

#### **VILLEGAS JULIAN**

Córdoba 4545  
Mar del Plata  
Tel: 4990000

### **Neurología**

#### **ARTAZA SILVIA**

25 de Mayo 3475  
Mar del Plata  
Tel: 4761714 / 4730483

#### **CARIGNAMO MARCELA**

25 de Mayo 3475  
Mar del Plata  
Tel: 4761714 / 4730483

#### **MARQUEZ VIGO CARLOS**

Córdoba 2525  
Mar del Plata  
Tel: 4954700

### **Neurología Infantil**

#### **GONORAZKY SERGIO**

Córdoba 4545  
Tel: 4990000  
Güemes 2551  
Tel: 4864312  
Mar del Plata

### **Neuroortopedia**

#### **CALVELLA M. SILVINA**

Dorrego 1811  
Mar del Plata  
Tel: 4958280

#### **LOPIZZO NATALIA**

Dorrego 1811  
Mar del Plata  
Tel: 4958280

### **Nutrición**

#### **CASTELLO MARIELA**

Av. Constitución 4771  
Mar del Plata  
Tel: 4795555

#### **CRISTOBAL SILVIA**

Alberti 2368  
Tel: 4961221 / 4961222  
Mitre 2947  
Tel: 155013419  
Mar del Plata

#### **DI LORIO BRENDA**

Av. Constitución 4771  
Mar del Plata  
Tel: 4795555

---

## Especialidades Médicas — Mar del Plata

---

### **IGLESIAS PILAR**

25 de Mayo 3475  
Mar del Plata  
Tel: 4761714 / 4730483

### **LEONI LEANDRO**

25 de Mayo 3475  
Mar del Plata  
Tel: 4761714 / 4730483

### **NOGUEZ CINTIA**

Av. Constitución 4771  
Mar del Plata  
Tel: 4795555

## Obstetricia

### **ARGUELLO MIRIAM**

Córdoba 4545  
Mar del Plata  
Tel: 4990000

### **AUCHTER JUAN**

Córdoba 4545  
Mar Del Plata  
Tel: 4990000

### **CONTI ALFREDO**

Córdoba 4545  
Tel: 4990000  
Güemes 2551  
Tel: 4864312  
Mar del Plata

### **COPPOLA SERGIO**

Córdoba 4545  
Mar del Plata  
Tel: 4990000

### **IBAGUREN VICTOR**

Córdoba 4545  
Mar del Plata  
Tel: 4990000

### **LÖFFLER DIEGO**

Córdoba 4545  
Mar del Plata  
Tel: 4990000

### **MURILLO WIERNA JUAN CARLOS**

Córdoba 4545  
Tel: 4990000  
Tejedor 937  
Tel: 4711050 / 4711051

### **NICO RAUL**

Córdoba 4545  
Mar del Plata  
Tel: 4990000

### **VENIER GRACIELA**

Córdoba 4545  
Mar del Plata  
Tel: 4990000

## Oftalmología

### **GUARNASCHELLI MELINA**

Av. Constitución 4771 / 73  
Mar del Plata  
Tel: 4795555

### **HEINDL VALERIA**

Av. Constitución 4771 / 73  
Mar del Plata  
Tel: 4795555

### **JIMENEZ RODRIGO**

Independencia 1260  
Mar del Plata  
Tel: 4931906

### **MEYER GUALTERIO**

Independencia 1260  
Mar del Plata  
Tel: 4931906

### **PROIA ALEXIS**

Independencia 1260  
Mar del Plata  
Tel: 4931906

### **SABELLA DANIEL**

25 de Mayo 3475  
Mar del Plata  
Tel: 4761714 / 4730483

### **VEGETTI ARIEL**

25 de Mayo 3475  
Mar del Plata  
Tel: 4761714 / 4730483

## Oftalmología Infantil

### **MEYER GUALTERIO**

Independencia 1260  
Mar del Plata  
Tel: 4931906

## Oncología

### **BOSCH BELTRAN**

20 de Septiembre 765  
Tel: 4103651 / 4103652  
25 de Mayo 3475  
Tel: 4761714 / 4730483  
Mar del Plata

---

## Especialidades Médicas — Mar del Plata

---

**CASSATI ADRIANA**  
20 de Septiembre 765  
Tel: 4103651 / 4103652  
25 de Mayo 3475  
Tel: 4761714 / 4730483  
Mar del Plata

**MANIAGO OSCAR**  
20 de Septiembre 765  
Tel: 4103651 / 4103652  
25 de Mayo 3475  
Tel: 4761714 / 4730483  
Mar del Plata

### Oncología Genito - Mamario

**CAPPELLINO PABLO**  
Córdoba 4545  
Mar del Plata  
Tel: 4990000

**CASSANELLO  
GUILLERMO**  
Córdoba 4545  
Mar del Plata  
Tel: 4990000

### Oncología Infantil

**DO SANTOS SILVIA**  
Córdoba 4545  
Mar del Plata  
Tel: 4990000

### Oncología Radiante

**GALARRAGA JUAN**  
Córdoba 4545  
Mar del Plata  
Tel: 4990000

**SCIARRETA CARLOS**  
Córdoba 4545  
Mar del Plata  
Tel: 4990000

**SISAMON IGNACIO**  
Córdoba 4545  
Mar del Plata  
Tel: 4990000

### Ortopedia y Traumatología

**ARINA OSCAR**  
Dorrego 1811  
Mar del Plata  
Tel: 4918877 / 4958280

**AUGIER RAFAEL**  
Dorrego 1811  
Mar del Plata  
Tel: 4918877 / 4958280

**BOU HORACIO**  
Dorrego 1811  
Mar del Plata  
Tel: 4918877 / 4958280

**FALLESEN PEDRO**  
Dorrego 1811  
Mar del Plata  
Tel: 4918877 / 4958280

**GALINDO RAFAEL**  
Dorrego 1811  
Mar del Plata  
Tel: 4918877 / 4958280

**GARAT SEBASTIAN**  
Dorrego 1811  
Mar del Plata  
Tel: 4918877 / 4958280

**MORCELLA SANTIAGO**  
Av. Constitución 4771 / 73  
Mar del Plata  
Tel: 4795555

**MORENO EDUARDO**  
Dorrego 1811  
Mar del Plata  
Tel: 4918877 / 4958280

**ORELLANO JUAN  
CARLOS**  
Dorrego 1811  
Mar del Plata  
Tel: 4918877 / 4958280

**PEDERNERA HUGO**  
Dorrego 1811  
Mar del Plata  
Tel: 4918877 / 4958280

**POLI DANIEL**  
Dorrego 1811  
Mar del Plata  
Tel: 4918877 / 4958280

**ROJAS HUGO**  
Dorrego 1811  
Mar del Plata  
Tel: 4918877 / 4958280

**SALORD GABRIEL**  
Dorrego 1811  
Mar del Plata  
Tel: 4918877 / 4958280

**TORCIVIA JOSE MIGUEL**  
Av. Constitución 4771 / 73  
Mar del Plata  
Tel: 4795555

---

## Especialidades Médicas — Mar del Plata

---

### **VOTTOLA CARLOS**

Dorrego 1811  
Mar del Plata  
Tel: 4918877 / 4958280

### **ZABLUDOVICH GABRIEL**

25 de Mayo 3475  
Mar del Plata  
Tel: 4761714 / 4730483

### **Ortopedia y Traumatología Infantil**

### **FALLESEN PEDRO**

Dorrego 1811  
Mar del Plata  
Tel: 4918877 / 4958280

### **GARAT SEBASTIAN**

Dorrego 1811  
Mar del Plata  
Tel: 4918877 / 4958280

### **MORCELLA SANTIAGO**

Av. Constitución 4771 / 73  
Mar del Plata  
Tel: 4795555

### **POLI DANIEL**

Dorrego 1811  
Mar del Plata  
Tel: 4918877 / 4958280

### **TORCIVIA JOSE MIGUEL**

Av. Constitución 4771 / 73  
Mar del Plata  
Tel: 4795555

### **ZABLUDOVICH GABRIEL**

25 de Mayo 3475  
Mar del Plata  
Tel: 4761714 / 4730483

### **Otorrinolaringología**

### **NICOLO ANGEL MATIAS**

Av. Constitución 4771 / 73  
Mar del Plata  
Tel: 4795555

### **PRESTISIMORE**

**ROBERTO**  
Av. Constitución 4771 / 73  
Mar del Plata  
Tel: 4795555

### **Pediatría**

### **ADLER LEONARDO**

General Paz 3251  
Mar del Plata  
Tel: 4860224

### **ALBAITERO VERONICA**

Jujuy 2176  
Mar del Plata  
Tel: 4913194

### **ALONSO EDUARDO**

Jujuy 2176  
Mar del Plata  
Tel: 4913194

### **ALVAREZ CORONA CARLOS**

25 de Mayo 3542  
Mar del Plata  
Tel: 4994000

### **ANDREATTA PABLO**

Roca 2241  
Mar del Plata  
Tel: 4518156

### **ARGERICH SOLEDAD**

Av. Colon 2749  
Mar del Plata  
Tel: 4923373

### **BADRA XIOMARA BEATRIZ**

20 de Septiembre 1828  
Mar del Plata  
Tel: 4938924

### **BOSATTA TERESA**

25 de Mayo 3542  
Mar del Plata  
Tel: 4994000

### **BOTTINO MARTIN**

Av. Colon 2749  
Mar del Plata  
Tel: 4990600

### **BRIGUGLIO M. PAULA**

25 de Mayo 3542  
Mar del Plata  
Tel: 4994000

### **BUCCELLA M. CAROLA**

Castelli 3016  
Mar del Plata  
Tel: 4737888

### **CABANA JAVIER**

Jujuy 2176  
Mar del Plata  
Tel: 4913194

### **CAMERO LUCAS**

Av. Colon 2749  
Mar desplata  
Tel: 4990600

---

## Especialidades Médicas — Mar del Plata

---

**CAMERANO PATRICIA**

Av. Colon 2749  
Mar desplata  
Tel: 4990600

**DEL RIO GERMAN**

Av. Colon 2749  
Mar del Plata  
Tel: 4990600

**FERNANDEZ DAMARIS**

España 1479  
Mar del Plata  
Tel: 4744557

**CARRANO ALFREDO**

Av. Colon 3651  
Mar del Plata  
Tel: 4992606

**DI CONSTANZO LUIS**

Av. Colon 3651  
Tel: 4992606  
Roca 2241  
Tel: 4518156

**FERNANDEZ YABAR  
SERGIO**

20 de Septiembre 1828  
Mar del Plata  
Tel: 4959975

**CASANOVA CRISTINA**

Jujuy 2176  
Mar del Plata  
Tel: 4913194

**DI DICICCO ROBERTO**

Av. Colon 2749  
Mar del Plata  
Tel: 4990600

**GALLO JUAN**

Av. Colon 2749  
Mar del Plata  
Tel: 4990600

**CASTAGNETTO  
FERNANDO**

25 de Mayo 3542  
Mar del Plata  
Tel: 4994000

**DI GREGORIO ALBERTO**

Jujuy 2176  
Mar del Plata  
Tel: 4913194

**GRUCE MARCELO**

San Luis 2453  
Tel: 4944823  
Av. Colon 2749  
Tel: 4990600  
Mar del Plata

**COTOFRE MIGUEL**

20 de Septiembre 1828  
Mar del Plata  
Tel: 4959975

**DIAZ RICARDO**

Av. Colon 3651  
Mar del Plata  
Tel: 4992606

**HIDALGO M. DEL PILAR**

25 de Mayo 3542  
Tel: 4959975  
20 de Septiembre 1828  
Tel: 4994000  
Mar del Plata

**CUBERO RUBEN**

Av. Colon 2749  
Mar del Plata  
Tel: 4990600

**DUPUY ANA**

Av. Constitución 6029  
Mar del Plata  
Tel: 4757991

**DACKESKY JUDITH**

Jujuy 2176  
Mar del Plata  
Tel: 4913194

**FALCONE ROBERTO**

Av. Colon 2749  
Mar del Plata  
Tel: 4990600

**HOMILKA NICOLAS**

20 de Septiembre 1828  
Mar del Plata  
Tel: 4959975

**DE LA COLINA PABLO**

25 de Mayo 3475  
Mar del Plata  
Tel: 4761714 / 4730483

**FARRO MARCOS**

San Luis 2453  
Tel: 4944823  
Av. Colon 2749  
Tel: 4990600  
Mar del Plata

**JOSE MIGUEL**

Av. Colon 2749  
Mar del Plata  
Tel: 4990600



---

## Especialidades Médicas — Mar del Plata

---

**KAKISU MARIA**

Fleming 95 / 98  
Tel: 4106000  
Av. Colon 3651  
Tel: 4990600  
20 de Septiembre 1828  
Tel: 4959975  
Alsina 3304  
Tel: 4518156  
Mar del Plata

**KNOLLIGER DANIEL**

Av. Colon 2749  
Mar del Plata  
Tel: 4990600

**LARREGUI GISELA**

20 de Septiembre 1828  
Mar del Plata  
Tel: 4959975

**LAURIA ANDRES**

Av. Colon 2749  
Mar del Plata  
Tel: 4990600

**LISTA NESTOR**

San Luis 2453  
Mar del Plata  
Tel: 4944823

**LOPEZ M. DEL PILAR**

Alvear 2818  
Mar del Plata  
Tel: 4864174 / 4864175

**LOPEZ MARICAL**

**MARCELO**  
Jujuy 2176  
Mar del Plata  
Tel: 4913194

**LOSADA ANALIA**

Av. Colon 2749  
Mar del Plata  
Tel: 4990600

**MARTIN PAULA**

Av. Colon 2749  
Mar del Plata  
Tel: 4990600

**MARTINEZ CRISTIAN**

Jujuy 2176  
Mar del Plata  
Tel: 4913194

**MERLO MARGARITA**

20 de Septiembre 1828  
Mar del Plata  
Tel: 4959975

**MERODIO EDUARDO**

20 de Septiembre 1828  
Mar del Plata  
Tel: 4959975

**MONTANO CLAUDIA**

20 de Septiembre 1828  
Tel: 4959975  
Alsina 3304  
Tel: 4518156  
Mar del Plata

**MONTAÑO IVAN**

Jujuy 2176  
Mar del Plata  
Tel: 4913194

**MONZON CAROLINA**

Av. Constitución 4771  
Mar del Plata  
Tel: 4795555

**MORENO MARIANA**

Av. Martínez de Hoz y  
Oneglia  
Mar del Plata  
Tel: 4670002

**OGANDO MARIA**

Jujuy 2176  
Mar del Plata  
Tel: 4913194

**ONORIO ANGEL**

Av. Colon 2749  
Mar del Plata  
Tel: 4990600

**PAGANO ANDREA**

Jujuy 2176  
Mar del Plata  
Tel: 4913194

**PARIANI JUAN IGNACIO**

Jujuy 2176  
Mar del Plata  
Tel: 4913194

**PELLIZZONI LUIS**

20 de Septiembre 1828  
Mar del Plata  
Tel: 4959975

**PERINO JUAN**

Av. Colon 2749  
Mar del Plata  
Tel: 4990600

---

## Especialidades Médicas — Mar del Plata

---

**PIETRAFITA M. LAURA**

Av. Constitución 4771  
Mar del Plata  
Tel: 4795555

**QUIROGA VICTOR**

20 de Septiembre 1828  
Tel: 4959975  
San Luis 2453  
Tel: 4944823

**QUIROS PATRICIA**

Av. Colon 3651  
Mar del Plata  
Tel: 4992606

**RAMAJO EDUARDO**

España 1479  
Mar del Plata  
Tel: 4744547

**RECALDE NORBERTO**

Roca 2241  
Tel: 4518156  
Av. Colon 2749  
Tel: 4990600  
Mar del Plata

**RODRIGUEZ RAMON**

Av. Colon 2749  
Mar del Plata  
Tel: 4990600

**ROJAS IVANA**

Jujuy 2176  
Mar del Plata  
Tel: 4913194

**ROJAS MAURICO**

20 de Septiembre 1828  
Mar del Plata  
Tel: 4959975

**ROJO LEONARDO**

Av. Colon 2749  
Mar del Plata  
Tel: 4990600

**ROQUES JUAN**

Dardo Rocha 479  
Mar del Plata  
Tel: 155370278

**ROSS GUILLERMO**

Av. Colon 2749  
Mar del Plata  
Tel: 4990600

**RUGGIERO ALBERTO**

Roca 2241  
Mar del Plata  
Tel: 4518156

**SABANDO PEDRO**

Av. Colon 2749  
Mar del Plata  
Tel: 4990600

**SALGUEIRO SILVINA**

Jujuy 2176  
Mar del Plata  
Tel: 4913194

**SARMIENTO JORGE**

Jujuy 2176  
Mar del Plata  
Tel: 4913194

**SARMIENTO MATIAS**

Jujuy 2176  
Mar del Plata  
Tel: 4913194

**SEIJO EDGARDO**

20 de Septiembre 1828  
Mar del Plata  
Tel: 4959975

**SEMPER PABLO**

Av. Martínez de Hoz y  
Oneglia  
Mar del Plata  
Tel: 4670002

**SIRO FLORENCIA**

25 de Mayo 3475  
Mar del Plata  
Tel: 4761714 / 4730483

**SORUCO MONICA**

20 de Septiembre 1828  
Mar del Plata  
Tel: 4959975

**SPAGNOLI JUAN C.**

Av. Colon 2749  
Mar del Plata  
Tel: 4990600

**TEVES LEOPOLDO**

Jujuy 2176  
Mar del Plata  
Tel: 4913194

**TORCIVIA JOSE MIGUEL**

San Luis 2453  
Mar del Plata  
Tel: 4944823

**TRIVIGNO SOLEDAD**

25 de Mayo 3475  
Mar del Plata  
Tel: 4795555

**TRUFFA SONIA**

Av. Constitución 4771  
Mar del Plata  
Tel: 4795555

---

## Especialidades Médicas — Mar del Plata

---

### **VALENTE HUGO**

Av. Colon 2749  
Tel: 4990600  
San Luis 2453  
Tel: 4944823  
Mar del Plata

### **GULIN JUAN PABLO**

25 de Mayo 3475  
Mar del Plata  
Te: 4761714 / 4730483

### **Urología**

### **VILLA MARIO**

Roca 2241  
Mar del Plata  
Tel: 4913194

### **DEL HOYO ANDRES**

25 de Mayo 3475  
Mar del Plata  
Tel: 4761714 / 4730483

### **VILLALBA NILDA**

20 de Septiembre 1828  
Mar del Plata  
Tel: 4959975

### **VAZQUEZ AVILA LUIS**

Av. Constitución 4771 / 73  
Mar del Plata  
Tel: 4795555

### **VILLEGAS LEONARDO**

Av. Colon 3651  
Mar del Plata  
Tel: 4992606

### **ZANETTA JUAN CARLOS**

San Luis 2453  
Mar del Plata  
Tel: 4944823

### **Proctología**

### **STELLA DIEGO**

Av. Constitución 4771  
Mar del Plata  
Tel: 4795555

### **Reumatología**

### **BABINI SILVIA**

Córdoba 4545  
Mar del Plata  
Tel: 4990000

Para mantenerse actualizado prestacionalmente  
consulte nuestra cartilla de forma ON-LINE  
[WWW.OSJERA.COM.AR](http://WWW.OSJERA.COM.AR)

# **CENTROS DE DIAGNOSTICO Y TRATAMIENTO MAR DEL PLATA**

---

## Diagnostico y Tratamiento — Mar del Plata

---

### Densitometría Ósea

#### **INSTITUTO RADIOLOGICO - CHIMEHUIN**

Catamarca 1546  
Buenos Aires 2551  
Tel: 4104001 / 4991400  
Mar del Plata

### Ecocardiografía

#### **APEX MEDICA**

25 de Mayo 3475  
Mar del Plata  
Tel: 4761714 / 4730483

#### **INSTITUTO RADIOLOGICO - CHIMEHUIN**

Catamarca 1546  
Buenos Aires 2551  
Tel: 4104001 / 4991400  
Mar del Plata

### Ecodoppler

#### **APEX MEDICA**

25 de Mayo 3475  
Mar del Plata  
Tel: 4761714 / 4730483

#### **CENTRO Dr. PRIOTTO CARLOS**

Dorrego 1770  
Mar del Plata  
Tel: 4740648 / 4746271

#### **CLINICA 25 DE MAYO**

25 de Mayo 3542 / 58  
Mar del Plata  
Tel: 4994000 / 4992400

#### **COPETEL**

Av. Constitución 4771 / 73  
Mar del Plata  
Tel: 4795555

#### **INSTITUTO RADIOLOGICO - CHIMEHUIN**

Catamarca 1546  
Buenos Aires 2551  
Tel: 4104001 / 4991400  
Mar del Plata

### Ecografía

#### **APEX MEDICA**

25 de Mayo 3475  
Mar del Plata  
Tel: 4761714 / 4730483

#### **BARTORELLI ANALIA**

Av. Constitución 4771 / 73  
Mar del Plata  
Tel: 4795555

#### **CENTRO Dr. PRIOTTO CARLOS**

Dorrego 1770  
Mar del Plata  
Tel: 4740648 / 4746271

#### **CENTRO DE OJOS**

Independencia 1260  
Mar del Plata  
Tel: 4931906

#### **CLINICA 25 DE MAYO**

25 de Mayo 3542 / 58  
Mar del Plata  
Tel: 4994000 / 4992400

#### **INSTITUTO RADIOLOGICO - CHIMEHUIN**

Catamarca 1546  
Buenos Aires 2551  
Tel: 4104001 / 4991400  
Mar del Plata

#### **TRAUMATOLOGOS Y ASOCIADOS**

Dorrego 1811  
Mar del Plata  
Tel: 4958280

### Ecografía Infantil

#### **INSTITUTO RADIOLOGICO - CHIMEHUIN**

Catamarca 1546  
Buenos Aires 2551  
Tel: 4104001 / 4991400  
Mar del Plata

### Electrocardiografía

#### **APEX MEDICA**

25 de Mayo 3475  
Mar del Plata  
Tel: 4761714 / 4730483

#### **COPETEL**

Av. Constitución 4771 / 73  
Mar del Plata  
Tel: 4795555

---

## Diagnostico y Tratamiento — Mar del Plata

---

### **TRAUMATOLOGOS Y ASOCIADOS**

Dorrego 1811  
Mar del Plata  
Tel: 4958280

### **Electroencefalografía**

#### **APEX MEDICA**

25 de Mayo 3475  
Mar del Plata  
Tel: 4761714 / 4730483

### **Endoscopia Digestiva**

#### **COPETEL**

Av. Constitución 4771 / 73  
Mar del Plata  
Tel: 4795555

### **Ergometría**

#### **COPETEL**

Av. Constitución 4771 / 73  
Mar del Plata  
Tel: 4795555

### **Fonoaudiología**

#### **AIZPUN ANA MARIA**

Brown 3475  
Mar del Plata  
Tel: 4958530

#### **ALGARAÑAZ Ma. EMILIA**

Alvarado 1555  
Mar del Plata  
Tel: 4516602

#### **ALLINEY PRISCILA**

25 de Mayo 3524  
Mar del Plata  
Tel: 4994020

#### **ALONSO NATALIA**

Gascón 2662  
Mar del Plata  
Tel: 02262 1555577

#### **ARCE ANALIA**

Av. Constitución 4771 / 73  
Mar del Plata  
Tel: 4795555

#### **ARRIGO SILVANA**

Garay 3254  
Mar del Plata  
Tel: 4743274

#### **AYESTARAN LAURA**

Juan A. Peña 5985  
Tel: 4774226  
Azcuénaga 2735  
Tel: 4941356  
Mar del Plata

#### **BARAINCA MANUEL**

25 de Mayo 3475  
Mar del Plata  
Tel: 4761714 / 4730483

#### **BARAINCA ROCIO**

San Luis 4029  
Mar del Plata  
Tel: 4921892

#### **BIVI SONIA**

Brown 3475  
Mar del Plata  
Tel: 4958530

#### **CARBAJO ANALIA**

Rivadavia 2333  
1º Piso Of. 117  
Tel: 4910001  
Brown 3566  
Tel: 4958311  
Constitución 4771  
Tel: 4795555  
Mar del Plata

#### **COSSO SABRINA**

Rawson 2754  
Tel: 4958421  
Ricardo Palma 430  
Tel: 4713390

#### **DI SANTI ANGELA**

Rivadavia 5456  
Mar del Plata  
Tel: 4720630

#### **DONCEL MABEL**

25 de Mayo 3542  
Mar del Plata  
Tel: 4994000

#### **DUHALDE VANINA**

Av. Constitución 6029  
Mar del Plata  
Tel: 4715584

#### **ERCOLANI MARTA**

Moreno 3664 4 D  
Mar del Plata  
Tel: 4912279

#### **FUNES CARINA**

Primera Junta 3544  
Tel: 4726858  
Córdoba 2767  
Tel: 4956782  
Mar del Plata

---

## Diagnostico y Tratamiento — Mar del Plata

---

**GARCIA BERRO TERESA**

Catamarca 2166  
Mar del Plata  
Tel: 4915727

**GARRIDO INGRID**

Córdoba 3380 3 B  
Mar del Plata  
Tel: 154488773

**GODOY SILVIA**

Córdoba 2186  
Mar del Plata  
Tel: 4932364

**GUAL CAROLINA**

Gascón 2662  
Mar del Plata  
Tel: 4930461

**HUCHANSKY MONICA**

Brown 3475  
Mar del Plata  
Tel: 4958530

**IZAGUIRRE MIRTA**

Catamarca 2076 4° A  
Mar del Plata  
Tel: 155552807

**JIMENEZ SABRINA**

Rawson Guillermo 2641  
Mar del Plata  
Tel: 4935824

**KOLMAN GABRIELA**

Rawson Guillermo 2641  
Mar del Plata  
Tel: 4935824

**LEON NORMA**

Alsina 3304  
Mar del Plata  
Tel: 4518156

**MANETTI NATALIA**

Arenales 3199  
Tel: 4951994  
Azcuénaga 2735  
Tel: 4941356  
Mar del Plata

**MIKUCKI VICTORIA**

Rawson Guillermo 2641  
Mar del Plata  
Tel: 4935824

**MONTENEGRO Ma.**

**VERONICA**  
Rawson Guillermo 2641  
Mar del Plata  
Tel: 4935824

**MORALES ANA ROSA**

Sarmiento 2802  
Mar del Plata  
Tel: 4862727

**MOSCARDI GRACIELA**

Buenos Aires 2685  
Mar Del Plata  
Tel: 4952484

**NELLY Ma. EUGENIA**

Av. Constitución 4771/73  
Mar del Plata  
Tel: 4795555

**PAOLONI BALZA Ma.  
BELEN**

Garay 3103  
Mar del Plata  
Tel: 4941952

**PASTORE Ma. LORENA**

Jujuy 2167  
Tel: 4108670  
Las Heras 2475  
Tel: 155123313  
Mar del Plata

**QUIROGA MIRTA**

Azcuénaga 2735  
Mar del Plata  
Tel: 156320065

**RECCHIMUZZI SILVANA**

La Rioja 2526  
Tel: 4950333  
Neuquén 2465  
Tel: 4736593  
Avellaneda 1418 1 A  
Tel: 4992400  
Mar del Plata

**REYES CARINA**

San Lorenzo 4056  
Tucumán 2946  
Tel: 154383302  
Mar del Plata

**RODRIGUEZ DOLORES**

Jujuy 2176  
Tel: 156812026  
Brown 3475  
Tel: 4958530

**RODRIGUEZ Ma. DEL  
CARMEN**

Laprida 826  
Tel: 4515944  
Alvarado 1555  
Tel: 4516602  
Mar del Plata

---

## Diagnostico y Tratamiento — Mar del Plata

---

**ROVEDO Ma. LILA**

Buenos Aires 2685

Tel: 4952484

Dorrego 1811

Tel: 4918877

**SALA LUCIA**

Rivadavia 2333 1

Tel: 4910001

Rawson Guillermo 2641

Tel: 4935824

Mar del Plata

**SENRA MARIELA**

San Luis 4287

Tel: 155185814

Catamarca 2166

Tel: 4915727

**SOUSA ROCIO**

Córdoba 446

Mar del Plata

Tel: 4931229

**TURCO SILVA**

Avellaneda 1418 1° A

Mar del Plata

Tel: 4992400

**VALDEZ YESICA**

Garay 3103

Mar del Plata

Tel: 4941952

**VINACCIA NATALIA**

Brown 3475

Mar del Plata

Tel: 4958530

**YACOPETTI PAULA**

Buenos Aires 2685

Mar del Plata

Tel: 4952484

**ZANETTI Ma. JULIA**

Rawson Guillermo 2641

Mar del Plata

Tel: 4935824

**Holter****COPETEL**

Av. Constitución 4771 / 73

Mar del Plata

Tel: 4795555

**Kinesiología****DELGADO JOSE A.**

Av. Constitución 4771 / 73

Mar del Plata

Tel: 4795555

**ETCHETO EDUARDO**

Av. Colon 2749

Mar del Plata

Tel: 4990600

**GARCIA DAVI DIEGO**

Av. Constitución 4771 / 73

Mar del Plata

Tel: 4795555

**GULIN MARIA**

25 de Mayo 3475

Mar del Plata

Tel: 4761714 / 4730483

**MESARDI FEDERICO**

Av. Constitución 4771 / 73

Mar del Plata

Tel: 4795555

**SARCEDOTE CLAUDIO**

Rawson 1435

Mar del Plata

Tel: 4515986

**TRAUMATOLOGOS Y ASOCIADOS**

Dorrego 1811

Mar del Plata

Tel: 4958280

**Laboratorio de Análisis Clínicos****LABORATORIO 25 DE MAYO**

25 de Mayo 3542

Mar del Plata

Tel: 4108787

**LABORATORIO ABRAHAM**

España 1678

Tel: 4738814

San Lorenzo 1223

Tel: 4860320

Mar del Plata

**LABORATORIO ABRAHAM**

España 1678

Tel: 4738814

San Lorenzo 1223

Tel: 4860320

Mar del Plata



---

## Diagnostico y Tratamiento — Mar del Plata

---

### **LABORATORIO AC. EMPRESARIAL ALTA COMPLEJIDAD**

Belgrano 3380  
Mar del Plata  
Tel: 4962777

### **LABORATORIO ANALISIS BIOQUIMICOS DE ALTA COMPLEJIDAD**

Dorrego 1565  
Mar del Plata  
Tel: 4735859

### **LABORATORIO BIOQUIMICOS MAR DEL PLATA**

Rivadavia 3331  
Mar del Plata  
Tel: 4753855

### **LABORATORIO CEDEAC S. A.**

25 de Mayo 3524  
Tel: 4108681 / 4108682  
España 1448  
Tel: 4103793  
Alsina 3279  
Tel: 4515296  
Tejedor 1037  
Tel: 4795569  
Mar del Plata

### **LABORATORIO CIANCIA**

14 de Julio 2177  
Tel: 4731870  
Alvear 2838  
Tel: 4602338  
Mar del Plata

### **LABORATORIO DE LA RIVA GABRIEL**

Falucho 2986  
Mar del Plata  
Tel: 4916828

### **LABORATORIO FARES TAIE**

Rivadavia 3343  
Mar del Plata  
Tel: 4104820

### **LABORATORIO JORGE HORIANSKI**

Belgrano 4131  
Mar del Plata  
Tel: 4731706

### **LABORATORIO LABCEM**

Rivadavia 3793  
Mar del Plata  
Tel: 4746186

### **LABORATORIO PERESSUTTI**

20 de Septiembre 2180  
Mar del Plata  
Tel: 4937002

## **Mamografía**

### **CENTRO Dr. PRIOTTO CARLOS**

Dorrego 1770  
Mar del Plata  
Tel: 4740648 / 4746271

### **CLINICA 25 DE MAYO**

25 de Mayo 3542 / 58  
Mar del Plata  
Tel: 4994000 / 4992400

### **INSTITUTO RADIOLOGICO - CHIMEHUIN**

Catamarca 1546  
Buenos Aires 2551  
Tel: 4104001 / 4991400  
Mar del Plata

## **Medicina Nuclear**

### **INSTITUTO RADIOLOGICO - CHIMEHUIN**

Catamarca 1546  
Buenos Aires 2551  
Tel: 4104001 / 4991400  
Mar del Plata

### **SNITMAN MARCELO**

(Cardiológica)  
Córdoba 4545  
Mar del Plata  
Tel: 4990000

## **Monitoreo Fetal**

### **COPETEL**

Av. Constitución 4771 / 73  
Mar del Plata  
Tel: 4795555

## **Potenciales Evocados**

### **APEX MEDICA**

25 de Mayo 3475  
Mar del Plata  
Tel: 4761714 / 4730483

---

## Diagnostico y Tratamiento — Mar del Plata

---

### **CIN CENTRO DE INVESTIGACIONES NEUROLOGICAS**

Córdoba 2525  
Mar del Plata  
Tel: 4954700

### **CARDARELLI M. CECILIA**

Av. Constitución 4771 / 73  
Mar del Plata  
Tel: 4795555

### **GERMAN MIRIAM**

25 de Mayo 3475  
Mar del Plata  
Tel: 4761714 / 4730483

### Pruebas Audiométricas

#### **COPETEL**

Av. Constitución 4771 / 73  
Mar del Plata  
Tel: 4795555

#### **ESPOSITO M. BELEN**

Guido 1075  
Mar del Plata  
Tel: 4762965

#### **HOURCADE VANESA**

25 de Mayo 3475  
Mar del Plata  
Tel: 4761714 / 4730483

### Psicoprofilaxis del Parto

#### **HOSPITAL PRIVADO DE COMUNIDAD (HPC)**

Córdoba 4545  
Mar del Plata  
Tel: 4990000

#### **FAIS M. SOLEDAD**

25 de Mayo 3475  
Mar del Plata  
Tel: 4761714 / 4730483

#### **KESTELOOT ALEXA**

25 de Mayo 3475  
Mar del Plata  
Tel: 4761714 / 4730483

### Psicología

#### **BRATT ANALIA**

Av. Constitución 4771 / 73  
Mar del Plata  
Tel: 4795555

#### **FERNANDEZ CESAR**

25 de Mayo 3475  
Mar del Plata  
Tel: 4761714 / 4730483

#### **LATERRADG NICOLAS**

25 de Mayo 3475  
Mar del Plata  
Tel: 4761714 / 4730483

#### **CAMPOS SILVIA**

Av. Constitución 4771 / 73  
Mar del Plata  
Tel: 4795555

#### **FERRARIO MERCEDES**

Av. Constitución 4771 / 73  
Mar del Plata  
Tel: 4795555

#### **MARCHIONI CAROLINA**

25 de Mayo 3475  
Mar del Plata  
Tel: 4761714 / 4730483

#### **CAPECE GISELA**

25 de Mayo 3475  
Mar del Plata  
Tel: 4761714 / 4730483

#### **FULES INES**

25 de Mayo 3475  
Mar del Plata  
Tel: 4761714 / 4730483

#### **MENDEZ SUSANA**

25 de Mayo 3475  
Mar del Plata  
Tel: 4761714 / 4730483

#### **GALARZA SILVINA**

Av. Constitución 4771 / 73  
Mar del Plata  
Tel: 4795555

#### **PARISI MARIANO**

25 de Mayo 3475  
Mar del Plata  
Tel: 4761714 / 4730483

#### **PEREZ VERONICA**

25 de Mayo 3475  
Mar del Plata  
Tel: 4761714 / 4730483

---

## Diagnostico y Tratamiento — Mar del Plata

---

### **RODRIGUEZ KARINA**

25 de Mayo 3475  
Mar del Plata  
Tel: 4761714 / 4730483

### **ROMAY CARLOS JUAN**

25 de Mayo 3475  
Mar del Plata  
Tel: 4761714 / 4730483

### **SCHVARTZMAN ILEANA**

25 de Mayo 3475  
Mar del Plata  
Tel: 4761714 / 4730483

### **TALBOT WIGHT SOFIA**

25 de Mayo 3475  
Mar del Plata  
Tel: 4761714 / 4730483

### **UÑA PAULA C.**

F. de la Plaza 2721  
La Rioja 2173  
3° Piso Consultorio 4  
Tel: 155237121 / 4953020

### **Psicología Infantil**

#### **DOMINGUEZ MARIA**

Av. Constitución 4771 / 73  
Mar del Plata  
Tel: 4795555

#### **GANDARA MARCELA**

Av. Constitución 4771 / 73  
Mar del Plata  
Tel: 4795555

#### **UÑA PAULA C.**

F. de la Plaza 2721  
La Rioja 2173  
3° Piso Consultorio 4  
Tel: 155237121 / 4953020

### **Psiquiatría**

#### **TRAVERSA LUCAS**

Av. Constitución 4771 / 73  
Mar del Plata  
Tel: 4795555

#### **VALLE ALICIA**

Av. Constitución 4771 / 73  
Mar del Plata  
Tel: 4795555

### **Radiología**

#### **CHIMEHUIN**

Buenos Aires 2551  
Mar del Plata  
Tel: 4994100

#### **COPETEL**

Av. Constitución 4771 / 73  
Mar del Plata  
Tel: 4795555

#### **CLINICA 25 DE MAYO**

25 de Mayo 3542 / 58  
Mar del Plata  
Tel: 4994000 / 4992400

#### **INSTITUTO RADIOLOGICO**

Catamarca 1542  
Mar del Plata  
Tel: 4104035

#### **TRAUMATOLOGOS Y ASOCIADOS**

Dorrego 1811  
Mar del Plata  
Tel: 4958280

### **Radiología Infantil**

#### **CHIMEHUIN**

Buenos Aires 2551  
Mar del Plata  
Tel: 4994100

#### **INSTITUTO RADIOLOGICO**

Catamarca 1542  
Mar del Plata  
Tel: 4104035

### **Radioterapia**

#### **GALARRAGA JUAN**

Córdoba 4545  
Mar del Plata  
Tel: 4990000

#### **SCIARRETA CARLOS**

Córdoba 4545  
Mar del Plata  
Tel: 4990000

#### **SISAMON IGNACIO**

Córdoba 4545  
Mar del Plata  
Tel: 4990000

### **Resonancia Nuclear Magnética**

#### **CHIMEHUIN**

Buenos Aires 2551  
Mar del Plata  
Tel: 4994100

#### **CLINICA 25 DE MAYO**

25 de Mayo 3542 / 58  
Mar del Plata  
Tel: 4994000 / 4992400

---

## Diagnostico y Tratamiento — Mar del Plata

---

### Tomografías

#### **CHIMEHUIN**

Buenos Aires 2551

Mar del Plata

Tel: 4994100

#### **CLINICA 25 DE MAYO**

25 de Mayo 3542 / 58

Mar del Plata

Tel: 4994000 / 4992400

### Urodinamia

#### **INSTITUTO**

#### **RADIOLOGICO**

Catamarca 1542

Mar del Plata

Tel: 4104035

# ODONTOLOGIA



---

## Odontología — Mar del Plata

---

### Urgencias

#### **CENTRO DE ESPECIALIDADES ODONTOLÓGICAS**

La Rioja 2173  
Mar del Plata  
Tel: 4932453 / 4919129

#### **CLINICA ODONTOLÓGICA DEL ATLANTICO**

20 de Septiembre 1421  
Mar del Plata  
Tel: 4733148

#### **CONSULTORIOS SOL**

25 de Mayo 2985  
Mar del Plata  
Tel: 4945511

#### **CONSULTORIOS SOL**

España 1680  
Mar del Plata  
Tel: 4734760

#### **DE LA VEGA MARIA FLORENCIA**

Santiago del Estero 2467  
Dpto. 5  
Tel: 4954795

#### **DRUCK AUGUSTO**

Alberti 2368  
Mar del Plata  
Tel: 4961221 / 4961222 /  
155476904

#### **IARRITU MARCOS**

Castelli 3016  
Mar del Plata  
Tel: 4737888

### Radiología Odontológica

#### **DOI**

Moreno 3020  
Mar del Plata  
Tel: 4913024

### Odontología General

#### **AREAN JORGE**

Entres Ríos 2431  
Mar del Plata  
Tel: 4922968

#### **CENTRO DE ESPECIALIDADES ODONTOLÓGICAS**

La Rioja 2173  
Mar del Plata  
Tel: 4932453 / 4919129

#### **CLINICA ODONTOLÓGICA DEL ATLANTICO**

20 de Septiembre 1421  
Mar del Plata  
Tel: 4733148

### Odontopediatría

#### **CENTRO DE ESPECIALIDADES ODONTOLÓGICAS**

La Rioja 2173  
Mar del Plata  
Tel: 4932453 / 4919129

#### **CLINICA ODONTOLÓGICA DEL ATLANTICO**

20 de Septiembre 1421  
Mar del Plata  
Tel: 4733148

---

# FARMACIAS



---

## Farmacias Mar del Plata

---

### MAR DEL PLATA

#### **BAUZA PHARMADIET**

Güemes 3102  
Mar del Plata  
Tel:4518563

#### **BERDASCO**

Córdoba 1998  
Mar del Plata  
Tel: 4950596 / 4955608

#### **LURO**

Av. Luro 3499  
Mar desplata  
Tel: 4730287 / 4731103

#### **MITRE**

Av. Colon 2693  
Mar del Plata  
Tel: 4941232

#### **NUEVA CORDOBA**

Córdoba 4546  
Mar del Plata  
Tel: 4941294 / 4946665

#### **PASTEUR PUERTO**

12 de Octubre 3185  
Mar del Plata  
Tel: 4895735

#### **VITA**

Los Andes 210  
Mar del Plata  
Tel: 4734974



---

# OPTICAS



---

## Ópticas – Mar del Plata

---

### MAR DEL PLATA

#### **HIPERVISION**

Hipólito Yrigoyen 2150  
Mar del Plata  
Tel: 4936565

---

## Índice

---

<b>Comisión Directiva .....</b>	<b>2</b>
<b>Guía de Procedimientos .....</b>	<b>4</b>
<b>Cobertura Prestacional .....</b>	<b>11</b>
<b>Plan Materno Infantil .....</b>	<b>27</b>
<b>Programa de Prevención .....</b>	<b>31</b>
<b>Asistencia al Viajero .....</b>	<b>40</b>
<b>Instructivo de Emergencias Y Urgencias .....</b>	<b>42</b>
<b>Emergencias Y Urgencias Mar del Plata .....</b>	<b>44</b>
<b>Internación Mar del Plata .....</b>	<b>46</b>
<b>Especialidades Médicas Mar del Plata .....</b>	<b>48</b>
<b>Centro de Diagnostico y tratamientos Mar del Plata.....</b>	<b>61</b>
<b>Odontología Mar del Plata .....</b>	<b>70</b>
<b>Farmacias.....</b>	<b>72</b>
<b>Ópticas .....</b>	<b>74</b>





