

# OSJERA

## Cartilla Prestacional

**Necochea**



---

## Comisión directiva

---

### Directivos

Director Presidente: Ing. Hugo René Beascochea

Director Vicepresidente: Osvaldo Marcos Acst

Director General: Jorge Luis Kochol

Director Tesorero: Roberto Aníbal De La Merced

Director Suplente 1: Jorge Omar Goicochea

Director Suplente 2: Edgar Orlando Uriz

### Comisión revisora de cuentas

CPN. Domingo Eduardo Morichetti

CPN Jorge Horacio Payeras

CPN Alberto Mario Velarde



**SUPERINTENDENCIA  
DE SERVICIOS DE SALUD**

**Órgano de control: 0800-222-72583**  
**[www.sssalud.gov.ar](http://www.sssalud.gov.ar)**

# Guía de Procedimiento



---

## Guía de procedimientos

---

Esta cartilla tiene como objetivo orientarlo en la utilización de los servicios que le brinda nuestra Obra Social. Léala atentamente, pues la cobertura se efectuará únicamente cuando se ajuste a las normas detalladas.

### Procedimientos

#### CENTROS DE ORIENTACION Y / O COORDINACION DE SERVICIOS

Los centros que se mencionan a continuación se encuentran a disposición del beneficiario para que el mismo pueda solicitar:

- Orientación general
- Información sobre el uso de los servicios médicos.
- Información actualizada acerca de médicos, clínicas y servicios complementarios.
- Pedido de credenciales por pérdida o reemplazo por deterioro.
- Alcances de la cobertura.
- Modificaciones de datos personales.
- Información de las farmacias más cercanas a su domicilio.
- Recepción de comentarios y sugerencias.

---

## Sucursales

---

### **Capital Federal**

Moreno 1142  
C.A.B.A.,  
(011) 43813200/43820353  
[atencion@ospjera.com.ar](mailto:atencion@ospjera.com.ar)

### **Baradero**

Colombres 475  
Baradero, Buenos Aires  
(03329) -484492  
[osjerabaradero2@hotmail.com](mailto:osjerabaradero2@hotmail.com)

### **La Plata**

Calle 8 Nro. 746 Loc. 2  
La Plata, Buenos Aires  
(0221) 4470112/11  
[laplataosjera@hotmail.com](mailto:laplataosjera@hotmail.com)

### **Mar del Plata**

Av. Colón 3045  
Mar del Plata, Buenos Aires  
(0223) 4936240/4922110  
[osjeramdp@hotmail.com](mailto:osjeramdp@hotmail.com)

### **Morón**

Salta 350  
Morón, Buenos Aires  
46297958  
[osjera-moron@hotmail.com](mailto:osjera-moron@hotmail.com)

### **Necochea**

Calle 50 N° 2943  
Necochea, Buenos Aires  
(02262) 425667  
[osjeranecochea@hotmail.com](mailto:osjeranecochea@hotmail.com)

### **San Nicolás**

De La Nación 326  
San Nicolás, Buenos Aires  
(0336) 4426047  
[sannicolas\\_osjera@hotmail.com](mailto:sannicolas_osjera@hotmail.com)

### **Tandil**

Maipú 572  
Tandil, Buenos Aires  
(02293) 420018  
[osjeratandil@hotmail.com](mailto:osjeratandil@hotmail.com)

---

## Sucursales

---

En el interior del país, para solicitar información, los beneficiarios deben dirigirse a las siguientes sucursales, delegaciones , Seccionales

### **Córdoba**

Igarzabal 771  
(0351) 4605459 / 4693224  
Córdoba Capital  
[osjeracordoba@hotmail.com](mailto:osjeracordoba@hotmail.com)

### **Tucumán**

Buenos Aires 671  
San Miguel de Tucumán  
(0381) 4201564  
[osjeratucuman@hotmail.com](mailto:osjeratucuman@hotmail.com)

### **Comahue**

Yrigoyen 364  
Cipolletti, Río Negro  
(0299) 4784597  
[osjeracomahue@hotmail.com](mailto:osjeracomahue@hotmail.com)

### **Mendoza**

Montevideo 69  
Mendoza  
4298583  
[mendozaosjera@hotmail.com.ar](mailto:mendozaosjera@hotmail.com.ar)

### **San Rafael**

Sarmiento 1624  
San Rafael - Mendoza  
(0260) 4422061  
[osjera\\_sanrafael@hotmail.com](mailto:osjera_sanrafael@hotmail.com)

### **Santiago del Estero**

Avellaneda 444  
Santiago del Estero  
(0385) 4214240  
[osjerasantiago@hotmail.com.ar](mailto:osjerasantiago@hotmail.com.ar)

### **Chaco**

Ameghino 725  
Resistencia  
(0362) 4428215 / 4571183  
[osjerachaco@hotmail.com](mailto:osjerachaco@hotmail.com)

---

## Guía de procedimientos

---

### Credenciales

Su credencial es la llave de acceso a todos nuestros servicios y asegura su atención.

Se emite en Sede Central, dentro de las 72hs de su empadronamiento y la entrega se realiza en cualquiera de nuestros centros de atención o por correo privado.

Es intransferible y válida mientras continúe afiliado a la Obra Social.

Debe presentarla junto con el documento de identidad, cada vez que le sea requerida por algún prestador o realice un trámite en la Obra Social.

En caso de pérdida o sustracción, le solicitamos formular la denuncia respectiva ante las autoridades competentes y solicitamos un duplicado en la Obra Social, presentando fotocopia de dicha denuncia

Le recordamos que no debe hacer uso indebido de la credencial, para obtener un beneficio para si o para terceros en perjuicios de la Obra Social.

### Régimen de Autorizaciones:

Las órdenes médicas referidas a todas las prácticas y estudios complementarios de diagnóstico y tratamiento deberán ser previamente autorizadas por la Obra Social.

Usted podrá solicitarlas:

**Personalmente** presentando carnet de Obra Social y orden médica en OSJERA:

Moreno 1142, CABA o sucursales OSJERA, en el horario de 09 a 17 hs.

**Telefónicamente**, en las líneas habilitadas para autorizaciones:

Enviando la orden médica por fax al 4381-9010 / 4382-0060

Recibirá la autorización en 48 hs, llamando al 0810-666-3636

### Turnos

Los turnos deben ser solicitados a los números telefónicos de cada prestador, que se encuentran detallados en la cartilla.

Se le solicitará la mención de la Obra Social a la que pertenece y su número de beneficiario.

### Actualización de los prestadores

Los mismos son actualizados en nuestro Web Site [www.osjera.com.ar](http://www.osjera.com.ar).

---

# Guía de procedimientos

---

## PRESCRIPCIÓN MÉDICA

Las prescripciones de medicamentos se realizará de acuerdo con la Ley 25649 Decreto PEN 486/02 987/03 y 121/03 y Resolución MS 201/02, 326/02, 310/04, SSS 331/04 y 468/05.  
Pueden prescribirse solamente especialidades médicas aprobadas por la autoridad sanitaria nacional.

### 1. DESCUENTOS

1.1 PACIENTES AMBULATORIOS	40%
1.2 Plan Materno Infantil:	100%
1.3 Cobertura Pacientes Discapacitados:	Descuento que indique la Autorización

### 2. HABILITACION DEL BENEFICIARIO

2.1 Credencial (según muestra - Definitiva o Provisoria)

2.2 Documento de Identidad (DNI, LC, LE)

2.3 No es preciso que concurra el beneficiario personalmente a la farmacia. Puede hacerlo en su nombre cualquier otra persona que presente la documentación indicada.

### 3 RECETARIO:

3.1 **No se aceptan recetarios sin membrete o de propaganda médica.**

3.2 Datos que deben figurar de puño y letra del profesional, y con la misma tinta:

- Denominación de la entidad.
- Nombre y apellido del paciente.
- Número de afiliado (\*)
- Medicamentos prescritos por principio activo
- Cantidad de cada medicamento.
- Firma y sello con número de matrícula y aclaración.
- Fecha de prescripción.

\*\*\*Cuando en una receta el número de beneficiario sea poco legible o se encuentre incompleto, la farmacia debe repetirlo al dorso, en forma clara y correcta, indicando junto al número consignado por el médico la frase "ver al dorso". El beneficiario debe firmar nuevamente como prueba de conformidad.

3.3 VALIDEZ DE LA RECETA:

30 días desde la prescripción.



---

## Guía de procedimientos

---

### 4. COBERTURA PACIENTES DISCAPACITADOS:

4.1 Recetario: Debe estar **previamente autorizado** por la Obra Social.

### 5 COBERTURA MEDICAMENTOS AL 70% DESTINADO A PATOLOGIAS CRONICAS

La cobertura de medicamentos para las patologías crónicas más frecuentes se brinda con un descuento del 70% según Resolución 310/04 M. S., Resolución 758/04 M.S y Resolución 82/05 MS y A.

#### Acceso a la cobertura

Se le facilitará un formulario en la Obra Social, o a través de la página web ( [www.osjera.com.ar](http://www.osjera.com.ar), descargas, Formularios, formulario 310)

Este formulario lo debe confeccionar correctamente el médico tratante sin omitir ítem alguno.

Los medicamentos que pueden ser solicitados por esta cobertura son solo los incluidos en la resolución 310, patologías crónicas.

Deberán enviar el formulario completo en original a la Obra Social.

Una vez aprobado el formulario, será incluido en el padrón de patologías crónicas y podrán retirar los medicamentos en las farmacias contratadas para su despacho.

La dirección de las farmacias para medicamentos crónicos la pueden obtener en cualquier sucursal o comunicándose telefónicamente a atención al beneficiario.

### 6. COBERTURA DE DIABETES

#### Acceso a la cobertura

Se le facilitará un formulario específico en la Obra Social, o a través de la página web ( [www.osjera.com.ar](http://www.osjera.com.ar), descargas, formularios, formulario para diabetes)

Este formulario lo debe confeccionar correctamente su médico diabetólogo sin omitir ítem alguno.

Los medicamentos que pueden ser solicitados por esta cobertura son incluidos en la ley 26914.

Deberá enviar el formulario completo original a la Obra Social.

Una vez aprobado el formulario, será incluido en el padrón de patologías crónicas y podrán retirar los medicamentos en las farmacias contratadas para su despacho.

La dirección de las farmacias para medicamentos crónicos la pueden obtener en cualquier sucursal o comunicándose telefónicamente a atención al beneficiario.

**Cobertura**

**Prestacional**

---

# Cobertura Prestacional

---

## ANEXO I - COBERTURA

### PROGRAMA MEDICO OBLIGATORIO (PMO)

Todos los beneficiarios tienen garantizadas las prestaciones básicas esenciales brindadas por la Obra Social mediante el Programa Médico Obligatorio (PMO) actualizado por la resolución N° 201/ 02 y sus modificatorias y la resolución N° 1991/ 05.

#### 1. ATENCION PRIMARIA DE LA SALUD

OSJERA privilegia este nivel de atención para sus afiliados, brindando atención integral y promoviendo la prevención en sus distintos niveles, brindando una cobertura integral y un abordaje biopsicosocial a través de profesionales y prestadores de servicios, que garanticen una atención personalizada para el cuidado de la salud y su recuperación.

Esta estrategia de complementa con programas de Prevención y Promoción de la salud

##### 1.1 PROGRAMAS DE PREVENCIÓN PRIMARIA Y SECUNDARIA

- Promover el control de embarazadas y niños hasta 1° año de vida con el objetivo de promover y mejorar la calidad de vida de los mismos.

##### **Cobertura 100% de la Pesquisa Neonatal, Ley 26279:**

Fenilcetonuria, hipotiroidismo neonatal, fibrosis quística, galactosemia, hiperplasia suprarrenal congénita, deficiencia de la biotinidasa, retinopatía del prematuro, Chagas y sífilis.

##### 1.2 PROGRAMA DE PREVENCIÓN DE CÁNCERES GENITOMAMARIO

###### Programa de prevención de cáncer de mama

- Promover el control y el Screening mamario en la población femenina de la Obra Social en pos de la detección temprana del cáncer de mama.
- Mejorar la calidad de vida de las mujeres portadoras de la enfermedad.
- El cáncer de mama es la neoplasia más frecuente y que produce el mayor número de muertes por cáncer en la población femenina.
- La única forma de prevención hasta el momento es la detección precoz.
- Se sabe estimular el auto examen con folletos ilustrativos u otras estrategias de comunicación.
- El examen clínico de los senos, debe formar parte de la consulta ginecológica.

##### **Cobertura de una MAMOGRAFIA, con frecuencia anual para toda mujer a partir de los 35 años y sin límite de edad.**

---

## Cobertura Prestacional

---

### Programa de prevención de cáncer de cuello uterino

- Control de cuello uterino de la población femenina y evaluación por PAP y Colposcopia.
- El cáncer de cuello uterino es una de las causas de mayor morbilidad evitable de la patología
- La detección precoz es la mejor manera de disminuirla.
- Promover el control y el Screening de cáncer de cuello uterino en la población femenina de la Obra Social en pos de su detección temprana.
- Mejorar la calidad de vida de las mujeres portadoras de esta enfermedad.

### Cobertura de un Papanicolau (PAP) anual, a toda mujer mayor de 18 años o que hayan iniciado su vida sexual.

#### 1.3 PROGRAMA DE PREVENCIÓN ODONTOLÓGICA

- Se realizan acciones de difusión para educar a la población sobre la incidencia de la salud de la cavidad bucal en el resto del organismo, garantizando el acceso a la atención y a la información.
- Se pondrá énfasis en la salud bucal de la madre y del bebé. En cuanto a los primeros años de vida se les informará especialmente sobre el cuidado que merecen los primeros dientes, la acción del flúor y la utilidad de selladores de fosas y fisuras.
- Reconoce en la educación el principal medio para lograr que el paciente incorpore aquellos hábitos de higiene y cuidado bucal que le permitan mantener una boca sana

#### 1.4 PROGRAMA DE PREVENCIÓN DE DIABETES.

- Mejorar la calidad de vida del paciente diabético, poniéndose énfasis en la educación sobre hábitos de vida saludable y control de la enfermedad.

#### 1.5 PROGRAMA SALUD SEXUAL Y PROCREACIÓN RESPONSABLE

- Promover la consejería en salud sexual y reproductiva que asista, oriente e informe oportuna y pertinentemente facilitando la libre elección del método apropiado, respetando las convicciones del usuario.
- Garantizar el acceso a la información y a las prestaciones, métodos y servicios necesarios para el ejercicio responsable de sus derechos sexuales y reproductivos.
- Disminuir la morbilidad materno infantil.
- Prevenir la salud sexual de los adolescentes.
- Contribuir a la prevención y detección precoz de enfermedades de transmisión sexual.

---

## Cobertura Prestacional

---

### Cobertura al 100% de los métodos anticonceptivos y de prevención.

Deberán ser de carácter reversible, no abortivos y transitorios, respetando los criterios y convicciones de los afiliados, salvo contraindicación médica específica.

Anticonceptivos hormonales, anticonceptivos intrauterinos (dispositivos de cobre), condones con y sin espermicidas, diafragmas, espermicidas.

### Cobertura de Anticoncepción Hormonal de Emergencia.

OSJERA, brinda la cobertura correspondiente al programa de Anticoncepción Hormonal de Emergencia (AHE) de acuerdo a la Resol. 232/2007 y sus ampliatorias y modificatorias, con cobertura al 100% de los siguientes principios activos, formas farmacéuticas y presentaciones que a continuación se detallan:

G03AC03 - LEVONORGESTREL, Comprimidos 1.5mg envase por UN (1) comprimido.

G03AC03 - LEVONORGESTREL, Comprimidos 0.75 mg envase por DOS (2) comprimidos.

### Cobertura de Ligadura de Trompas y Vasectomía (Ley 26130)

Estas prácticas médicas están autorizadas para toda persona capaz y mayor de edad que lo requiera formalmente, siendo requisito previo inexcusable que otorgue consentimiento informado.

No se requiere consentimiento del conyugue o conviviente ni autorización judicial, excepto cuando se trate de una persona declarada judicialmente incapaz.

La Obra Social cubrirá al 100% las intervenciones de contracepción quirúrgica, según Ley 26130.

## 1.6 TRATAMIENTO DE OBESIDAD

OSJERA brindará la cobertura del tratamiento de la obesidad, acorde a las condiciones y términos previstos en la Ley N° 26396 y Resolución N° 742/09 y mediante las prestaciones básicas esenciales incluidas en la norma señalada.

## 1.7 DETECCION Y CONTROL DE ENFERMEDAD CELIACA

OSJERA brindará la cobertura, incluyendo detección, diagnóstico, seguimiento y tratamiento de la enfermedad, mas la cobertura del 70% de la **DIFERENCIA** existente entre el costo en las harinas y premezclas libres de gluten respecto de aquellas que tienen gluten hasta el tope mensual que fije por Resolución el Ministerio de Salud de la Nación.

El beneficio de la cobertura se otorgara a los afiliados por reintegro en forma mensual, con un tope máximo de \$ 275 según lo establece la resolución N° 504 / 2014.

Requisitos para acceder al beneficio:

Demostración fehaciente del diagnóstico de enfermedad celiaca a través de:

- Resumen de HC y resultado de los estudios de laboratorio ( antigliadina, antiendomiso y antitransglutaminasa)
- Biopsia confirmatoria que avale diagnóstico. (biopsia duodeno proximal)

---

## Cobertura Prestacional

---

### 1.8 REPRODUCCION MEDICAMENTE ASISTIDA.

Según Ley N° 26862 y su decreto reglamentario 956/13, la Obra Social brindará a sus afiliados la cobertura integral e interdisciplinaria del abordaje, diagnóstico, medicamentos, terapias de apoyo, procedimientos y técnicas que la Organización Mundial de Salud define como reproducción medicamente asistida.

### 1.9 IDENTIDAD DE GENERO

OSJERA garantiza la cobertura de todas las prestaciones reconocidas en la Ley N° 26743, que ha establecido la incorporación de las mismas al Programa Médico Obligatorio.

### 1.10 DETECCION TEMPRANA Y ATENCION DE LA HIPOACUSIA

OSJERA brindará a sus afiliados las prestaciones establecidas en la Ley 25415, las cuales quedan incorporadas de pleno derecho al Programa Médico Obligatorio dispuesto por resolución 939 / 2000, incluyendo estudios para la detección temprana de la hipoacusia, a todo recién nacido y antes del tercer mes de vida, provisión de audífonos, provisión de audífonos, prótesis auditivas y rehabilitación fonoaudiológica.

## 2. ATENCION SECUNDARIA

### 2.1 Consultas Médicas

OSJERA tiene a disposición de todos sus afiliados, profesionales de todas las especialidades, (en consultorios profesionales e instituciones) distribuidos geográficamente de manera tal de permitir el fácil y rápido acceso a las consultas en especialidades básicas de primer nivel de atención y en la de mayor complejidad. Las especialidades son exclusivamente las reconocidas por la autoridad sanitaria nacional.

#### **Especialidades para Atención Secundaria:**

Anatomía Patológica, Anestesiología, Cardiología, Cirugía Cardiovascular, Cirugía General, Cirugía de Cabeza y Cuello, Cirugía Infantil, Cirugía Plástica Reparadora, Cirugía de Tórax, Clínica Médica, Dermatología, Diabetología, Diagnóstico por imágenes, Endocrinología, Fisiatría, Gastroenterología, Geriátrica, Ginecología y Obstetricia, Hematología, Hemoterapia, Infectología, Medicina General, Medicina Nuclear, Nefrología, Neonatología, Neumología, Neurología, Nutrición, Oftalmología, Oncología, Ortopedia y Traumatología, Otorrinolaringología, Pediatría, Psiquiatría, Reumatología, Urología

Se brinda la cobertura de consultas médicas: en consultorio, internación, como así también para la resolución de urgencias y emergencias domiciliarias y/o en instituciones.

Para los socios mayores de 65 años o beneficiarios que no puedan movilizarse, se asegura la consulta programada en domicilio, y se contempla la realización de estudios complementarios de laboratorio y radiología.

El sistema posibilita el traslado de pacientes en ambulancia y unidades de terapia intensiva.

### 2.2 Procedimientos Complementarios de Diagnóstico y Tratamiento.

Están incluidas todas las prácticas diagnósticas y terapéuticas detalladas en el anexo II de la resolución 201/02 y sus modificatorias, considerando el material descartable y los medios de contraste como parte de la prestación que se realiza.

Estas prestaciones están cubiertas por los centros e instituciones mencionadas en la cartilla de prestadores.

---

# Cobertura Prestacional

---

## 3. INTERNACION

La cobertura de OSJERA es del 100 % y sin límite de tiempo, en las prestaciones que se brindan durante la internación ( institucional, hospital de día, domiciliaria), tanto en patologías programadas como de urgencia, a través de efectores contratados para tal fin y según el anexo II del PMO vigente Res. 201/02 MS.

### 3.1 Internación Institucional.

Esta cobertura incluye: pensión, derechos, (clínicos, quirúrgicos, anestésicos, obstétrico, etc.), honorarios profesionales, técnicos auxiliares de la medicina, drogas y medicamentos, materiales descartables, prótesis quirúrgicas, prestaciones de exámenes complementarios de diagnóstico y tratamiento de baja, mediana y alta complejidad.

La cobertura comprende, internación clínica, quirúrgica, pediátrica y obstétrica, cirugía ambulatoria, en cuidados mínimos, intermedios, intensivo adultos y pediátricos, unidad coronaria, neonatología , hospital de día.

Se cubren los gastos de acompañante en internación pediátrica de menores de 15 años, mientras dure la misma.

### 3.2 Internación Domiciliaria

Cobertura en función de las patologías y su posterior rehabilitación, de acuerdo a lo establecido en la resolución N° 201/02 del Ministerio de Salud de la Nación y sus modificatorias.

Comprende prestaciones médicas, pediátricas de diagnóstico básico, de enfermería, rehabilitación, medicamentos, materiales descartables y eventuales traslados.

Los estudios, prácticas e internaciones que sean prescriptos por profesionales de Hospitales Públicos serán reconocidos por la Obra Social como cualquiera de las realizadas por los profesionales contratados por OSJERA.

## 4. SALUD MENTAL

Se dará cobertura al 100 % en prevención, prestaciones ambulatorias e internaciones, según Ley N° 26657 y su decreto reglamentario N 603/2013.

### 4.1 PRESTACIONES

Atención ambulatoria, Modalidades:

- Entrevista psiquiátrica, psicológica, psicopedagógica.
- Psicoterapia individual, grupal, de familia, de pareja.
- Psicodiagnóstico.

### 4.2 INTERNACION

Modalidades: Institucional y hospital de día.

Cobertura: patologías agudas

---

## Cobertura Prestacional

---

### 5. REHABILITACION

Se brindara cobertura ambulatoria al 100% para rehabilitación motriz, psicomotriz, readaptación ortopédica y rehabilitación sensorial.

Kinesioterapia: 25 sesiones por año

Fonoaudiología: 25 sesiones por año.

Estimulación temprana según corresponda.

### 6. ODONTOLOGIA

Se realiza difusión para la salud bucal y prevención odontológica.

La cobertura odontológica, comprende la atención al 100 % de las siguientes prácticas:

- Consulta. Diagnóstico. Fichado y plan de tratamiento.
- Consulta de urgencia.
- Obturación de amalgama. Cavidad simple.
- Obturación de amalgama. Cavidad compuesta o compleja.
- Obturación con tornillo en conducto.
- Obturación resina autocurado. Cavidad simple.
- Obturación resina fotocurado sector anterior.
- Reconstrucción de ángulo en dientes anteriores.
- Tratamiento endodóntico en unirradiculares.
- Tratamiento endodóntico en multiradicales.
- Biopulpectomía parcial.
- Necropulpectomía parcial o momificación.
- Tartrectomía y cepillado mecánico.
- Consulta preventiva. Terapias fluoradas
- Consulta preventiva. Detección control de placa bacteriana, y enseñanza de técnicas de higiene bucal.
- Selladores de surcos, fosas y fisuras.
- Aplicación de carioestáticos en piezas dentarias permanentes.
- Consultas de motivación.
- Mantenedor de espacio.
- Reducción de luxación con inmovilización dentaria.
- Tratamientos en dientes temporarios con Formocresol.
- Corona de acero provisoria por destrucción coronaria.
- Reimplante dentario e inmovilización por luxación total.
- Protección pulpar directa.
- Consulta de estudio. Sondaje, fichado, diagnóstico y pronóstico.
- Tratamiento de gingivitis.
- Tratamiento de enfermedad periodontal.



---

## Cobertura Prestacional

---

- Desgaste selectivo o armonización oclusal.
- Radiografía periapical. Técnica de cono corto o largo. Radiografía Bte-Wing.
- Radiografía oclusal.
- Radiografías dentales media seriada: de 5 a 7 películas
- Radiografías dentales seriada: de 8 a 14 películas.
- Pantomografía o radiografía panorámica.
- Estudio cefalométrico.
- Extracción dentaria.
- Plástica de comunicación buco-sinusal.
- Biopsia por punción o aspiración o escisión.
- Alveolectomía estabilizadora.
- Reimplante dentario inmediato al traumatismo con inmovilización.
- Incisión y drenaje de abscesos.
- Extracción dentaria en retención mucosa.
- Extracción de dientes con retención ósea.
- Germectomía.
- Liberación de dientes retenidos.
- Tratamiento de la osteomielitis.
- Extracción de cuerpo extraño.
- Alveolectomía correctiva.
- Frenectomía.

### COSEGUROS

- ◆ El monto de coseguros a pagar será de hasta \$ 4 para niños de hasta 15 años, y para
- ◆ mayores de 65 años.
- ◆ Co-seguro de hasta \$ 7 para aquellos beneficiarios que tienen entre 16 y 64 años.
- ◆ Los coseguros serán pagados en donde el Agente del Seguro de Salud lo determine.

---

## Cobertura Prestacional

---

### 7. MEDICAMENTOS

7.1 Se brinda cobertura de **medicamentos ambulatorios** de uso habitual con un 40% de descuento y un 70% para los medicamentos destinados a patologías crónicas prevalentes, conforme al precio de referencia según Res. 310/2004 y sus modificatorias, para todas las formas farmacéuticas, concentraciones y presentaciones de cada medicamento individualizado en dicha norma.

La cobertura de **medicamentos de alternativa terapéutica** será del 40 % para los medicamentos de uso habitual y un 70% para los medicamentos destinados a patologías crónicas prevalentes, conforme al precio de referencia según Res. 310/2004 y sus modificatorias, para todas las formas farmacéuticas, concentraciones y presentaciones de cada medicamento individualizado en dicha norma.

7.2 Los medicamentos suministrados durante la internación tendrán cobertura del 100% para los beneficiarios.

7.3 Tendrán cobertura al 100% para los afiliados, a cargo de OSJERA, los medicamentos que a continuación se detalla y los que la autoridad de aplicación incorpore en el futuro:

- Eritropoyetina, en el tratamiento de Insuficiencia Renal Crónica
- Dapsona destinada al tratamiento de la lepra en cualquiera de sus formas clínicas
- Medicamentos para uso oncológico según protocolos oncológicos aprobados por la autoridad de aplicación.
- Inmunoglobulina antihepatitis B.
- Drogas para el tratamiento de la tuberculosis
- Cobertura de Insulina, según Resolución N° 301/99 MSyAS
- Cobertura de la Piridostigmina (comp. 60mg), destinado al tratamiento de la Miastenia Gravis y en la dosis diaria necesaria para cada caso, según Resolución N° 791/99 MSyAS.
- Anticonceptivos intrauterinos, dispositivos de cobre.
- Condones con o sin espermicidas, diafragmas y espermicidas.
- Medicación específica para discapacidad
- Plan Materno Infantil

---

## Cobertura Prestacional

---

7.4 Se cubrirá al 100 % la medicación de soporte clínico de la quimioterapia, destinada a la prevención y tratamiento de los vómitos inducidos por agentes antineoplásicos, según protocolos oncológicos aprobados por autoridad de aplicación.

7.5 La cobertura de medicación analgésica destinada al manejo del dolor de pacientes oncológicos, según los protocolos oncológicos aprobados por la autoridad de la aplicación, será del 100%.

7.6 Tendrá cobertura al 100% los medicamentos en la Resolución N° 1200/12 S.S.Salud y su modificatoria 1561/12 S.S. Salud.

Se mantiene a cargo de OSJERA la cobertura de medicamentos comprendidos en leyes de protección de grupo vulnerables.

- Ley 26914, Res. 1156/2014 del Ministerio de Salud de la Nación. Cobertura de los medicamentos y reactivos de diagnóstico para autocontrol de los pacientes con diabetes, será del 100% y en las cantidades necesarias según prescripción médica.
- Resolución N° 791 / 99 Ministerio de Salud de la Nación. Cobertura del 100% del Mestinón 60mg. Para el tratamiento de la Miastenia Gravis.
- Ley 24455 SIDA y Drogadicción 100% de cobertura financiada por SUR.

7.7 Todos los profesionales que brinden servicios a OSJERA deberán prescribir los medicamentos por su nombre genérico. Ley 25649 y su reglamentación Decreto 987/03.

### Medicamento para tratamientos Crónicos

La resolución 310/ 04 y su modificatoria 1747/05 del Ministerio de Salud de la Nación amplían la cobertura para ciertos medicamentos utilizados en el tratamiento de las patologías crónicas más frecuentes al 70 o 100%.

Los medicamentos incluidos en las Resoluciones se utilizan para el tratamiento de las siguientes enfermedades, entre otras:

A) Enfermedades cardiovasculares y tratamiento de prevención primaria y secundaria:

- \* Hipertensión arterial esencial
- \* Hipertensión arterial secundaria.
- \* Insuficiencia cardíaca.
- \* Arritmias
- \* Terapéutica antiagregante.
- \* Prevención primaria de la cardiopatía isquémica

B) Enfermedades respiratorias:

- \* Asma bronquial.
- \* Fibrosis pulmonar.

C) Enfermedades neurológicas:

- \* Enfermedad de Parkinson.
- \* Epilepsia

D) Enfermedades Psiquiátricas:

- \* Trastorno Bipolar
- \* Psicosis orgánicas

---

## Cobertura Prestacional

---

- E) Enfermedades Inflamatorias crónicas y Enfermedades Reumáticas:
  - \* Gota Crónica
  
- F) Enfermedades Oftalmológicas:
  - \* Glaucoma
  
- G) Enfermedades Endocrinas:
  - \* Hipertiroidismo
  - \* Hipotiroidismo
  - \* Dislipemias

**Quedan a cargo del afiliado los siguientes rubros**

Medicamentos de venta libre  
Alimentos y complementos dietarios  
Productos dermo-cosméticos que no figuren como "Venta bajo receta"  
Productos sin troquel.

---

# Cobertura Prestacional

---

## 8. OTRAS COBERTURAS

### 8.1 Cuidados Paliativos - Tratamiento del dolor

Se brinda a través de un equipo multidisciplinario, cuando la expectativa de vida no supera el lapso de 6 meses, por no responder al tratamiento curativo que le fue impuesto. Con el objetivo de aliviar el dolor, los síntomas y el abordaje psicosocial.

Las prestaciones brindadas se realizarán en ambulatorio, domicilio e internación, en función de lo que marca el Plan Médico Obligatorio vigente Res. N° 201/02 y sus modificatorias, Anexo II y Anexo II con un 100 % de cobertura.

### 8.2 Hemodiálisis y Diálisis Peritoneal Continua Ambulatoria.

La cobertura se brinda al 100% a cargo de la Obra Social, dando cumplimiento con la correspondiente inscripción de pacientes en el INCUCAI dentro de los primeros 30 días de iniciado el tratamiento.

### 8.3 Otoamplifonos

Se asegura la cobertura de Otoamplifonos Nacionales del 100 % en niños de hasta 15 años a fin de garantizar un adecuado nivel de audición que les permita sostener una educación que maximice las potencialidades personales de cada beneficiario.

### 8.4 Óptica

Cobertura de anteojos con lentes estándar en un 100 % a niños de hasta 15 años de edad.

### 8.5 Prótesis - Ortesis

- La cobertura será del 100 % en prótesis e implantes de colocación interna permanente y del 50 % en órtesis y prótesis externas, no reconociéndose las prótesis denominadas miogénicas o bioeléctricas.
- El monto máximo a erogar por la Obra Social será el de menor cotización en plaza.
- Las indicaciones médicas se efectuarán por nombre genérico, sin aceptar sugerencias de marcas, proveedor u especificaciones técnicas que orienten la prescripción encubierta de determinado producto.
- La Obra Social brindará cobertura de las prótesis nacionales según indicación y solo se administrarán prótesis importadas cuando no exista similar nacional.
- La responsabilidad de la Obra Social se extingue al momento de la provisión de la prótesis nacional.

### 8.6 Traslados

La Obra Social cubre el traslado de sus afiliados al 100% desde y hasta su domicilio a centros de diagnóstico e internación, en patologías programadas y de urgencia, así como el traslado a su domicilio desde las instituciones de internación o de diagnóstico, según indicación médica.

---

## Cobertura Prestacional

---

### 9. COSEGUROS

#### 9.1 LOS BENEFICIARIOS SOLO DEBEN ABONAR LOS COSEGUROS DETALLADOS EN EL PMO

<b>Coseguros Vigentes</b>	<b>Importes</b>
Consulta Médica	\$ 4
Visitas domiciliarias programadas	\$ 10
Sesión de Rehabilitación o Fonoaudiología	\$ 5
Prácticas de baja y alta complejidad	\$ 5
Consulta Odontología menores de 15 años y mayores de 65 años	\$ 4
Consulta Odontología entre 16 y 64 años	\$ 7

#### 9.2 NO ABONAN COSEGUROS

- Mujer embarazada desde el diagnóstico hasta 30 días después del parto, sólo en prestaciones inherentes al embarazo, parto y puerperio.
- Complicaciones y enfermedades derivadas del embarazo, parto y puerperio.
- Niños de hasta 1 año de edad.
- Pacientes oncológicos.
- Programas preventivos.

### 10. PROGRAMA NACIONAL DE GARANTIA DE CALIDAD DE ATENCION MEDICA

En cumplimiento de las normas establecidas por el Ministerio de Salud de la Nación, las prestaciones diagnósticas y terapéuticas cubiertas por OSJERA, se adecuan a los lineamientos establecidos en el Programa Nacional de Garantía de Calidad de la Atención Médica (PNGCAM) con sus actualizaciones permanentes. Asimismo todos los prestadores contratados y que conforman la cartilla de la obra social deben garantizar el cumplimiento de las normas que conforman el mencionado PNGCAM.

---

# Cobertura Prestacional

---

## COBERTURA EN DISCAPACIDAD

La ley 24.901 instituye el Sistema de Prestaciones Básicas en Habilitación y Rehabilitación Integral a Favor de las Personas con Discapacidad. Las obras Sociales tienen a su cargo la cobertura total de las prestaciones básicas enunciadas en la mencionada ley.

- Los beneficiarios deben recibir las prestaciones que indiquen los profesionales médicos que darán la orientación para servicios y tratamientos específicos.
- Los beneficiarios deben acreditar su condición presentando el Certificado de Discapacidad emitido por autoridad competente.
- En caso de factores de riesgo en el recién nacido, deben otorgarse prestaciones preventivas extremando controles y exámenes complementarios.
- Las prestaciones que corresponden a la discapacidad acreditada se brindan al 100%. Por tratarse de una cobertura integral, excede a la establecida en el Programa Médico Obligatorio (PMO)
- Los medicamentos que son inherentes a la patología específica, se brindan al 100%.
- Las obras sociales deben otorgar las prestaciones que se requieran, independientemente del apoyo financiero que les otorgue el Sistema Único de Reintegros (SUR).

OSJERA. brinda cobertura integral al beneficiario con discapacidad. Todas las prestaciones deben ser evaluadas para su autorización por la Auditoría Médica de la Obra Social, la que resolverá cada caso en particular de acuerdo a la normativa que fija la resolución 1511/12. Además de estas áreas, se efectuará el control del seguimiento evolutivo de cada paciente y se evaluará el cumplimiento de los objetivos del plan terapéutico de rehabilitación.

Las prestaciones se realizarán en instituciones especializadas. En todos aquellos casos en los que el paciente con discapacidad motora, que no puedan utilizar el transporte público, se les otorgará el servicio de transporte hasta el centro de rehabilitación y su regreso al domicilio.

Para recibir la atención integral, acorde a las normativas vigentes, el afiliado deberá presentar:

- Certificado de discapacidad emitido por autoridad sanitaria correspondiente.
- Certificado con el diagnóstico y tratamiento propuesto por el médico tratante.

## PRESTACION INSTITUCIONAL

- Rehabilitación ambulatoria y en internación
- Centros de Estimulación Temprana
- Hospital de Día
- Centro de Día
- Centro Educativo Terapéutico
- Prestaciones Educativas
- Hogar

---

## Cobertura Prestacional

---

- Residencia
- Pequeño Hogar

### PRACTICAS

- Consultas médicas
- Fisioterapia
- Kinesiología
- Terapia Ocupacional
- Psicología
- Fonoaudiología
- Psicopedagogía
- Odontología
- Otros tipos de atención reconocidas por autoridad competente.

### OTRAS PRESTACIONES

- Apoyo a la integración escolar
- Formación laboral y/o rehabilitación profesional
- Transporte
- Cobertura al 100%, apoyos técnicos, prótesis y ortesis, audífonos.



---

## Cobertura Prestacional

---

### Exclusiones de Prácticas

Se excluye de la cobertura todo tipo de procedimiento o estudio diagnóstico o terapéutico y/o protocolo de carácter experimental o en fase de prueba.

No se cubren todos aquellos tratamientos, prácticas, medicamentos o cirugías relacionadas con la siguiente enunciación:

- Métodos de Diagnóstico y Tratamiento no incluidos en el Programa de garantía de calidad de Atención Médica del Ministerio de Salud de la Nación y/o no convencionales y/o vía experimental y/o de los que carezca de suficiente experiencia que acredite sus resultados y/o avalados por entidades científicas representativas y prácticas que son consideradas experimentales, pero que carecen de legislación.
- Internaciones geriátricas.
- No autorizados por la legislación vigente, aun cuando fuere realizada por un médico con título habilitante. (Homeopatía, acupuntura, quiropraxia, etc.)
- Prestaciones médicas en el exterior.
- Todo aquello que se encuentre excluido de la cobertura médica obligatoria dispuesta para la seguridad social por la Superintendencia.

### Exclusiones de Farmacias en Ambulatorio

- Anestésicos.
- Anabólicos.
- Fórmulas magistrales.
- Cosméticos.
- Herboristería.
- Material de curación.
- Material descartable.
- Homeopáticos.
- Leches (salvo las contempladas en el PMO).
- Productos para estética.

**PLAN MATERNO INFANTIL**



**P.M.I.**

---

# Plan Materno Infantil

---

## Detección, tratamiento y seguimiento de patologías del Recién Nacido

En cumplimiento de la ley 26279, y las modificaciones que en un futuro se agreguen a las normas vigentes, a todo recién nacido, se le brindará cobertura al 100% para que se le realicen las determinaciones necesarias para la detección y posterior tratamiento integral y seguimiento de fenilcetonuria, hipotiroidismo neonatal, enfermedad fibroquística, galactosemia, hiperplasia suprarrenal congénita, deficiencia de biotinidasa, retinopatía del prematuro, Chagas, sífilis, y cuando se encuentra científicamente justificada, la pesquisa de otras anomalías genéticas y/o congénitas.

## Asignación del PMI y alta del Recién Nacido

La cobertura del PMI es desde el momento en que la beneficiaria remite vía fax a la Obra Social el certificado de su embarazo (extendido por su obstetra, indicando la fecha probable de parto), hasta 30 días posteriores al parto.

Para que el recién nacido pueda continuar con la cobertura del PMI, deberá ser dado de alta dentro del grupo familiar durante los primeros 30 días posteriores al nacimiento

## Otorgamiento de la cobertura PMI

### Si la embarazada es:

Titular o Cónyuge: Deberá presentar el informe del obstetra de cartilla.

Hija de Titular y Menor de 21 años: Deberá presentar Declaración Jurada donde conste que su Padre/Madre (Titular) la tiene bajo su **exclusivo** cargo y que no esta emancipada.

Hija de Titular, Mayor de 21 años y Estudiante: Deberá presentar Declaración Jurada donde conste que su Padre/Madre (Titular) la tiene bajo su **exclusivo** cargo, y deberá presentar certificado de estudios en curso.

### Si el niño es:

Hijo del Titular: Se deberá presentar acta de nacimiento y documento de identidad.

Nieto de Titular, cuya madre es menor de 21 años: Se deberá presentar Declaración Jurada donde conste que el titular tiene bajo su **exclusivo** cargo, tanto a su hija como a su nieto; y que no esta emancipada.

Nieto de Titular, cuya madre es mayor de 21 años y estudiante: Se deberá presentar Declaración Jurada donde conste que el titular tiene bajo su **exclusivo** cargo, y presentar el certificado de estudios en curso.

## Cobertura de Prácticas y Partos

Cobertura durante el embarazo y el parto a partir del momento del diagnóstico y hasta el primer mes luego del nacimiento 100%.

Atención de recién nacido hasta cumplir un año de edad. La cobertura es del 100% tanto en internación como en ambulatorio, y exceptuada del pago de coseguros para las atenciones y medicaciones específicas.

### Esta cobertura comprende:

A) Madre:

Consultas, estudios de diagnóstico exclusivamente relacionados con el embarazo, el parto.

- Medicamentos exclusivamente relacionados con el embarazo y el parto.
- Psicoprofilaxis obstétrica.
- El parto o la cesárea

El resto de la cobertura será la que rige al resto del PMO.

---

## Plan Materno Infantil

---

### B) Recién nacido

Deben cubrirse las consultas de seguimiento y control, inmunizaciones del período, cobertura del 100% de la medicación requerida para el primer año de vida siempre que esta figure en el listado de medicamentos esenciales.

C) A fin de estimular la lactancia materna no se cubrirán: las Leches maternizadas o de otro tipo, salvo expresa indicación médica, con evaluación de auditoría médica.

#### **BENEFICIOS DEL PMI**

- \* Métodos de Diagnóstico SIN CARGO
- \* Consultas a Especialistas SIN CARGO
- \* Curso de Psicoprofilaxis SIN CARGO
- \* Parto Normal o Cesárea SIN CARGO
- \* **Leche Medicamentosa** al 100% hasta el año de vida, según indicación médica.

#### **Control del Embarazo**

Para proteger su salud y la de su hijo se recomienda:

- \* Control periódico con obstetra, como mínimo una vez por mes.
- \* Realización de Colposcopia, Papanicolau (PAP) y Examen mamario.
- \* Exámenes de Laboratorio de rutina, grupo sanguíneo y factor RH, Chagas, Sífilis, HIV, Hepatitis B, Toxoplasmosis y Orina completa.
- \* Examen odontológico
- \* Ecografías. (De acuerdo a su médico obstetra)
- \* Vacunas Doble Adultos Bacteriana (difteria / tétanos)
- \* Aumento del consumo de calcio y agua. El médico podrá indicar aporte de hierro y suplementos dietarios necesarios.
- \* Evitar la automedicación, consulte antes a su médico y siga sus indicaciones.
- \* Abstenerse de las bebidas alcohólicas y el tabaco.

#### **CONTROLE SU PESO Y SU PRESION ARTERIAL**

#### **Beneficios de la Lactancia Materna**

- \* Permite una nutrición adecuada.
- \* Proporciona un desarrollo armónico del niño.
- \* Favorece el vínculo afectivo.
- \* Evita la diarrea y la constipación.
- \* Traslfiere defensas y protege contra infecciones.
- \* Disminuye la hemorragia post parto.
- \* Disminuye la incidencia de cáncer genital y osteoporosis.

# Plan Materno Infantil

## Control de la Salud del niño

### Atención al recién nacido:

- Vacunación: BCG, antihepatitis B (1ª dosis)
- Estudios para detección de:

Fenilcetonuria.  
 Hipotiroidismo Congénito.  
 Enfermedad Fibroquística  
 Hiperplasia suprarrenal congénita.  
 Galactosemia  
 Déficit blotinidasa  
 Deficiencia de biotiridasa  
 Retinopatía del recién nacido prematuro  
 Chagas  
 Sífilis

Solicite y conserve el certificado de vacunación y el informe con resultados de estos exámenes de laboratorio.

### Control con el pediatra:

- Primer consulta: entre el 7 ° y 10 ° día de vida.
- Otoemisiones acústicas antes del 3° mes de vida
- Una vez por mes hasta el año.
- Control Oftalmológico
- Control de la Audición
- Control Odontológico

Vacunación: Según calendario nacional.

Edad	BCG (1)	Hepatitis B HB (2)	Neumococo Conjugado (3)	Pentavalente DTP-Hib-Hib (4)	Cóctel de DTP-Hib (5)	Sabin OPV (6)	Triple Viral SRP (7)	Gripe	Hepatitis A HA (8)	Triple bacteriana ocular DTP (9)	Triple bacteriana ocular d'op (10)	Doble bacteriana dT (11)	VPH (12)	Doble viral SR (13)	Fiebre Amarella FA (14)	Fiebre Hemorrágica Argentina FIA (15)
Recién nacido	Única dosis (4)	1ª dosis (8)														
2 meses			1ª dosis	1ª dosis		1ª dosis										
4 meses			2ª dosis	2ª dosis		2ª dosis										
6 meses				3ª dosis		3ª dosis										
12 meses			Refuerzo				1ª dosis	Desis Anual (7)	Única dosis						1ª dosis	
18 meses					1ª Refuerzo	4ª dosis										
24 meses																
5-6 años (ingreso escolar)						Refuerzo	2ª dosis		2ª Refuerzo							
11 años			Iniciar o completar esquema (3)				Iniciar o completar esquema (7)			Refuerzo		3 dosis (1) (meses)				
A partir de los 15 años																Única dosis
16 años												Refuerzo (1)				
Cada 10 años												Refuerzo			Refuerzo	
Embarazadas								Desis Anual (7)				Refuerzo (4)				
Puerperio								Desis Anual (7)						Única dosis (8)		
Personal de salud		3 dosis						Desis Anual			1 dosis (9)					

---

# PROGRAMAS DE PREVENCION

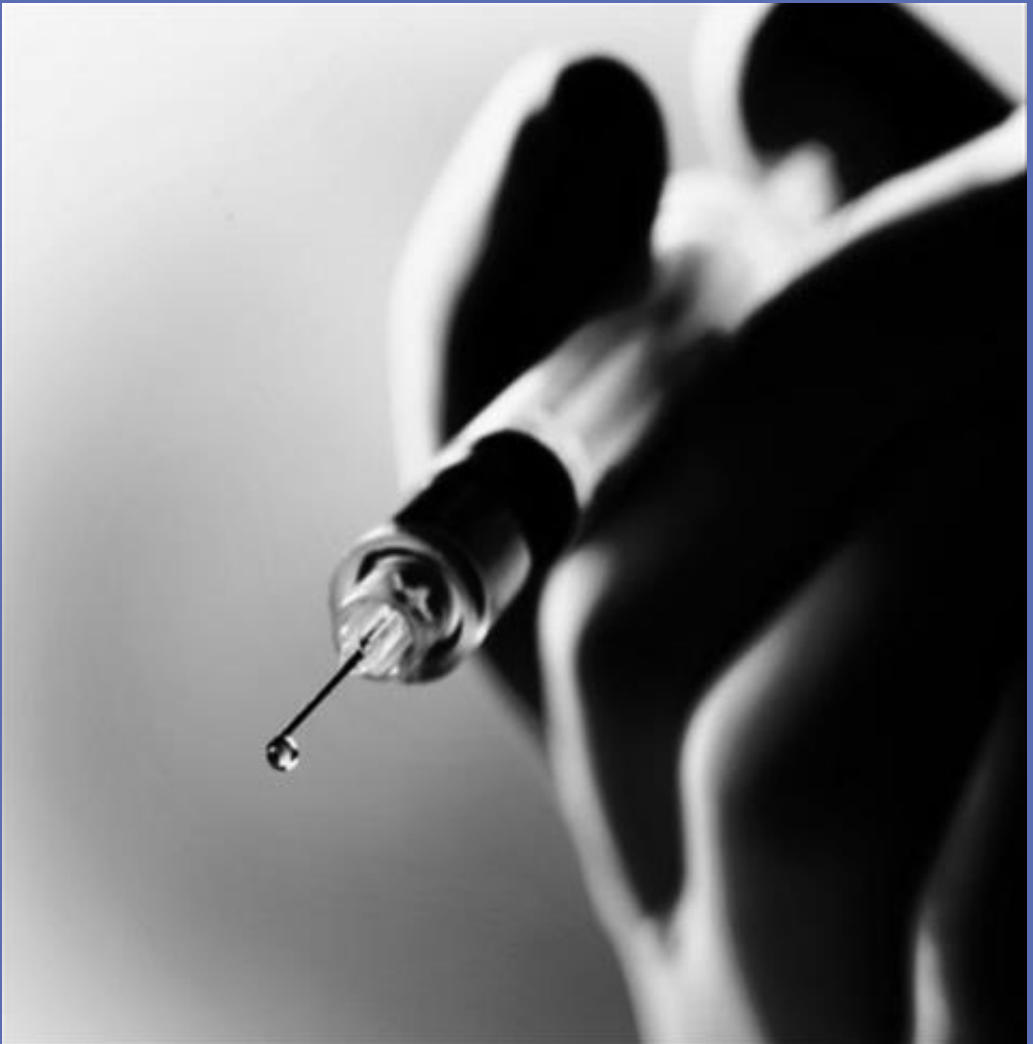

---

## Programas de prevención

---

### Programa de vigilancia de la salud y control de enfermedades (VIGIA)

**PMO:** El Programa Médico Obligatorio debe cumplir con el Programa de Vigilancia de la Salud y control de Enfermedades (Vigía) en el ámbito de la Seguridad Social (según marca el Decreto 864/2000) a fin de garantizar la salud de la población en especial en emergencias sociales en donde el número de personas vulnerables a enfermedades transmisibles y no transmisibles puede aumentar.

**VIGIA:**

- Fortalecer y modernizar el Sistema de Vigilancia Epidemiológica en sus distintos niveles.
- Fortalecer los Programas Nacionales de Control de Dengue, Tuberculosis e Infección Nosocomial.
- Fomentar la participación social en los procedimientos de vigilancia en salud y de control y prevención de las enfermedades:

### **ACCIONES OSJERA**

- Obligatoriedad del cumplimiento de las Normas de Vigilancia Epidemiológica y Notificación en enfermedades a sus prestadores.
- Desarrollo de programa de contingencia en el Centro Coordinador de Autorizaciones y en Auditoría Médica ante posibles emergencias epidemiológicas entre la población afiliada.

### Prevención y Promoción

La obra Social, dentro de su sistema prestacional, no solo brinda cobertura médico - asistencial, sino que una de sus líneas prioritarias de acción se centra en la prevención.

Nuestro concepto de “salud” se alinea con la definición de la Organización Mundial de la Salud, que aspira al estado de bienestar bio - psico - social y no solo a la ausencia de enfermedad, en este marco OSJERA implementa programas de prevención, trabajando en pro de la salud, el desarrollo humano y la calidad de vida.

Contamos con una programación que tiene como objetivo el abordaje a la familia con acciones preventivas en todo su ciclo vital, haciéndolo posible mediante campañas de difusión desde nuestra página web y a través de folletos explicativos.

---

# Programas de prevención

---

## Programa de Control de la persona sana

### EXAMEN PERIODICO DE SALUD

Se debe tomar como guía general la edad de los pacientes para definir las conductas a adoptar. En este sentido se ha normatizado, según edades, el Control de la Persona Sana, en base a las evidencias de la utilidad de los esquemas y a la comprobación del impacto sanitario de los mismos.

#### Examen de salud hasta los 14 años

- Consulta pediátrica anual.
- Control de talla y peso.
- Consulta odontológica.
- Consulta oftalmológica.

#### Examen de salud entre los 15 y 17 años

- Consulta pediátrica anual.
- Consulta odontológica.
- Consulta oftalmológica.

#### Examen de salud entre los 18 a 34 años

- Examen clínico anual.
- Control de tensión arterial.
- Control de colesterol y glucemia.
- Consulta ginecológica anual.
- Papanicolau anual ( Programa de detección precoz de Cáncer de Cuello Uterino)
- Consulta odontológica anual.
- Detección de problemas de alcoholismo y otra adicciones.

#### Examen de salud entre los 35 a 50 años

- Examen clínico anual.
- Control de tensión arterial.
- Control de colesterol y glucemia con periodicidad según resultado obtenido.
- Consulta ginecológica anual.
- Papanicolau anual ( Programa de detección precoz de Cáncer de Cuello Uterino)
- Mamografía anual a partir de los 40 años.
- Consulta odontológica anual.
- Consulta oftalmológica.
- Detección de problemas de alcoholismo y otra adicciones.



---

## Programas de prevención

---

### Examen de salud entre los 51 a 65 años

- Examen clínico anual.
- Control de tensión arterial.
- Control de próstata en hombres a partir de los 50 años
- Control de colesterol y glucemia con periodicidad según resultado obtenido.
- Consulta ginecológica anual.
- Papanicolau anual
- Mamografía anual.
- Consulta odontológica anual.
- Consulta oftalmológica.
- Detección de problemas de alcoholismo y otra adicciones.

### Examen de salud para mayores de 65 años

- Examen clínico anual.
- Control de tensión arterial.
- Control de próstata en hombres a partir de los 50 años
- Control de colesterol y glucemia con periodicidad según resultado obtenido.
- Consulta ginecológica anual.
- Papanicolau anual
- Mamografía anual.
- Screening de compromiso auditivo por interrogatorio periódico de los pacientes.
- Consulta odontológica anual.
- Consulta oftalmológica.
- Detección de problemas de alcoholismo y otra adicciones.

---

## Programas de prevención

---

### Programa de Prevención del Cáncer de cuello uterino

El cáncer de cuello uterino es una de las causas de mayor morbimortalidad evitable de la patología oncológica de la mujer. La detección precoz es la manera de disminuir la morbimortalidad de esta patología.

Se debe realizar el papanicolau (PAP) inicial a toda mujer mayor de 18 años que haya iniciado su vida sexual. Si fuera normal el mismo se repetirá en forma anual.

### Programa de Prevención del Cáncer de mama

El cáncer de mama es la neoplasia mas frecuente y que produce el mayor número de muertes por cáncer en la población femenina. La única manera de prevención hasta el momento es la detección precoz.

#### **Auto examen:**

Se debe estimular el auto examen mamario con planes de educación, folletos ilustrativos u otras estrategias de comunicación.

#### **Examen clínico de la mama:**

Las mujeres mayores de 18 años deben someterse a un examen clínico de los senos como parte de la consulta ginecológica.

#### **Detección Mamográfica:**

Las mujeres por debajo de 40 años, con antecedentes familiares de cáncer de mama, deben entrar en planes diferenciados de prevención. En esta situación se recomienda una mamografía anual a partir de los 36 años. Se le debe realizar una mamografía anual a partir de los 40 años a toda la población femenina de la Obra Social.

#### **Ecografía Mamaria:**

No es un método de pesquisa, pero puede usarse como complemento de la mamografía en algunas circunstancias.

---

## Programas de prevención

---

### Programa de Prevención de Salud Sexual y Procreación Responsable

#### El propósito de este programa es:

Garantizar a nuestros afiliados el acceso a la información, orientación, métodos y prestaciones de servicios referidos a la salud sexual y procreación responsable y potenciar la participación femenina en la toma de decisiones relativas a su salud sexual y procreación responsable.

#### Objetivos:

Disminuir la morbilidad materno infantil.

Prevenir embarazos no deseados.

Promover la salud sexual de los adolescentes.

Contribuir a la prevención y detección precoz de enfermedades de transmisión sexual y patologías genitales y mamarias.

Cobertura del 100% de los métodos y elementos anticonceptivos y de prevención que deberán ser de carácter reversible, no abortivos y transitorios, respetando los criterios y convicciones de los beneficiarios, salvo contraindicación médica específica y previa información brindada sobre ventajas y desventajas de los métodos naturales y aquellos aprobados por la ANMAT: anticonceptivos hormonales, levonorgestrel, anticonceptivos intrauterinos, condones con y sin espermicidas, diafragma, espermicidas, ligadura de trompas de Falopio y de conductos deferentes.

### Cobertura de Anticoncepción Hormonal de Emergencia

OSJERA. brinda la cobertura correspondiente al programa de Anticoncepción Hormonal de Emergencia (AHE) de acuerdo a la Resol. 232/2007 y sus ampliatorias y modificatorias, con cobertura al CIENTO POR CIENTO (100%) de los siguientes principios activos, formas farmacéuticas y presentaciones que a continuación se detallan:

- G03AC03 - LEVONORGESTREL, Comprimidos, 1,5 mg., envase por UN (1) comprimido
- G03AC03 - LEVONORGESTREL, Comprimidos, 0,75 mg., envase por DOS (2) comprimidos

### Cobertura de Ligadura de trompas y Vasectomía

**Objeto.** Toda persona mayor de edad tiene derecho a acceder a la realización de las prácticas denominadas "ligadura de trompas de Falopio" y "ligadura de conductos deferentes o vasectomía" en los servicios del sistema de salud.

**Requisitos.** Las prácticas médicas referidas en el artículo anterior están autorizadas para toda persona capaz y mayor de edad que lo requiera formalmente, siendo requisito previo inexcusable que otorgue su consentimiento informado.

No se requiere consentimiento del cónyuge o conviviente ni autorización judicial, excepto cuando se tratare de una persona declarada judicialmente incapaz, es requisito ineludible la autorización judicial solicitada por el representante legal de aquella.

---

## Programas de prevención

---

### Programa Odontológico:

#### Fundamentación:

Tradicionalmente la odontología ha estado orientada hacia lo curativo y hacia las especializaciones para profundizar conocimientos en temas específicos lo cual trajo aparejado un enorme avance en el área reparadora. Pero no es menos importante, tener una visión integral del paciente y anticiparse a la enfermedad para evitar los daños que ella produce.

Nuestra filosofía de servicio basada en el concepto de *salud y prevención*, resalta sobre todo:

- Considerar al paciente odontológico como un todo.
- Una boca sana es una garantía de salud general.
- En presencia de algún problema dentario activo, restaurar la salud oral lo más rápido y mejor posible.
- La educación y la motivación son necesarias para que, todos en familia, gocen de una muy buena salud oral.

El concepto que se intenta introducir, es el del *autocuidado* que, junto con la asistencia preventiva que el socio recibe por parte del profesional en el consultorio, se conjugan en una responsabilidad compartida para el mantenimiento de la salud bucal.

Por este motivo, reconocemos a la *educación*, como el principal medio para lograr que el paciente reconozca aquellos hábitos que inciden negativamente en su cuerpo o dentadura, y comience a corregirlos de manera activa.

Este Programa Preventivo constituye el eslabón fundamental que une y complementa todos nuestros esfuerzos para brindar, el mejor Servicio Odontológico.

#### Objetivos:

- Concientizar a nuestros afiliados sobre la importancia de la salud bucal, base necesaria para lograr el éxito de cualquier tratamiento odontológico.
- Mantener un estado de salud bucal que impida la instalación de patologías en la cavidad bucal y en los elementos duros y blandos que la comprenden.
- Obtener una reducción de los índices de placa bacteriana.
- Controlar los momentos de ingesta de azúcares en el día.
- Revertir los cuadros de Gingivitis marginal.
- Efectuar un control permanente de todos los elementos alojados en la cavidad bucal.

---

## Programas de prevención

---

### Actividades:

Para alcanzar este propósito, de manera general, se tienen que llevar a cabo las siguientes acciones:

- Educación del paciente y su grupo familiar, en:
- Técnicas de higiene oral
- Conocimiento de la dieta
- La utilización de prácticas odontológicas preventivas, combinadas con el uso de productos fluorados,
- Cariostáticos, remineralizantes y selladores.

### Estrategias:

Se publicará en la página web contenidos específicos del área de prevención odontológica. Se difundirán las normas entre la cartilla de prestadores odontológicos a fin de recordar la inclusión en las consultas de estos contenidos.

Los contenidos de estas actividades harán especial hincapié en:

- **Cepillado dental:** cuidando utilizar el cepillo adecuado, la técnica adecuada, la frecuencia necesaria
- **Buena alimentación:** previniéndolos contra aquellos alimentos nocivos para su salud
- **Visitas al odontólogo:** los controles semestrales son indispensables para asegurar el seguimiento de los buenos hábitos de cuidado bucal y para detectar a tiempo patologías aún posibles de tratar.

### Recursos:

- Servicio de Orientación Telefónica, para canalizar y orientar a los afiliados en consultas y cartilla odontológica
- Red de Odontología
- Auditoria Odontológica

---

## Programas de prevención

---

### Evaluación:

Se estimarán indicadores de cobertura en consultas por prevención:

En población general de afiliados

En población de embarazadas

En Niños de 1 a 10 años

Se efectuarán encuestas telefónicas a través del Servicio de Orientación Telefónica (SOT) con muestras estratificadas por grupos (Población gral. de afiliados, embarazadas, niños de 1-10 años) a fin de valorar el impacto del programa en el **cambio de hábitos** ante el autocuidado responsable de la salud bucal.

### Resultados esperados:

Una vez finalizado el programa, el paciente debe reconocer las razones que lo motivarán a mantener su higiene oral, los distintos elementos empleados para hacerlo así como también su correcto empleo, y la importancia de la dieta en el mantenimiento de su salud bucal.

Se espera además un aumento de la demanda espontánea a los centros odontológicos de la red.

---

# ASISTENCIA AL VIAJERO



---

## Asistencia en viaje

---

### Detalle de Cobertura

**Atención en consultorio o domicilio.**  
**Consultas con especialistas.**  
**Exámenes médicos complementarios.**  
**Internaciones clínicas o quirúrgicas.**  
**Intervenciones quirúrgicas.**  
**Terapia intensiva y unidad coronaria.**

- \* Odontología
- \* Medicamentos
- \* Gastos de hotelería del beneficiario por convalecencia.

### TRASLADOS:

Traslados sanitarios.

Traslado hasta el lugar de internación y gastos de hotel del familiar del beneficiario (internaciones mayores de 5 días)

Traslado de restos en caso de fallecimiento.

Traslado de beneficiarios acompañantes del familiar fallecido.

Traslado urgente de beneficiarios a su lugar de residencia por fallecimiento de familiar hasta 2° grado.

Traslado urgente del titular por ocurrencia de siniestro en su domicilio.

• Puesta a disposición de un pasaje por enfermedad o accidente del beneficiario, que le imposibilite el retorno con las condiciones del pasaje adquirido.

- \* Acompañamiento de menores de 15 años o de beneficiarios mayores de 80 años.
- \* Asistencia Legal en el exterior, pago de honorarios, adelanto de fianzas.
- \* Asistencia para localización de equipaje extraviado o robado a nivel nacional e internacional.
- \* Indemnización compl. por pérdida de equipaje. Sólo en el exterior.
- \* Asistencia por pérdida de documentos o tarjeta. de crédito y transmisión de mensajes urgentes
- \* Cantidad de días y topes asistenciales son por viaje y por persona.

### UNIVERSAL ASSISTANCE

#### NÚMEROS DE TELEFONOS DE LAS CENTRALES DE ASISTENCIA

Teléfonos de Asistencias • Servicio sujeto a Condiciones Generales. Para solicitar asistencia siempre deberá comunicarse con la central operativa, mediante cobro revertido (solicitándolo a la operadora local) o en forma directa a los siguientes números:

Si no lograra acceder a cualquiera de los números arriba indicados, llame desde el exterior al +5411 4323 - 7777 / +54 11 5330 -6190 o bien desde la Argentina al 011 5330- 6190

Fax: +54 11 4323 - 7788 e mail: [asistencias@ua.com.ar](mailto:asistencias@ua.com.ar)

NOTA: El símbolo + significa que deberá marcar el prefijo o código internacional de salida del país en que se encuentra.

Desde Argentina	0800 - 999 - 6400 / 011 4323 - 7777
Desde Bolivia	00 9800 - 542 - 0051
Desde Brasil	0800-761 -9154
Desde Chile	1888-0020-0668
Desde Paraguay	800-100-717
Desde Uruguay	000-405-4085



**Emergencias  
Urgencias  
y  
consultas médicas  
domiciliarias**



---

## **Emergencias, Urgencias y consultas médica domiciliarias**

---

### **Capital Federal, Conurbano Bonaerense e interior del país**

El sistema cuenta con un número único de acceso para requerir estos servicios, excepto Necochea.

**BASE OPERATIVA PERMANENTE**

**0810-345-6753**

**011-4381-3200**      **opción 0**

### **Necochea**

**02262-42-1887**

No es necesario entregar ningún bono, solamente abonará el coseguro de consulta domiciliaria. Frente a una emergencia primero, comunicarse a la base operativa permanente, esta se ocupara de organizar el traslado, solicitar cama y autorizar la internación por las primeras 24 horas.

#### **Que es una Emergencia médica?**

Se denomina así a las situaciones donde está en riesgo la vida del paciente y se hace necesaria su atención en forma inmediata.

En estos casos acudimos con una Unidad de Terapia Intensiva Móvil (UTIM) para proporcionarle al paciente la atención en tiempo y forma.

#### **Que es una Urgencia médica?**

Se denomina urgencia médica a las situaciones en las cuales la vida del paciente no está en riesgo, ni están comprometidos sus órganos vitales, pero su situación puede agravarse si no es atendido en un tiempo breve, lo que se logra mediante el envío de una UTIM.

#### **Visita médica domiciliaria**

Hay casos de menor riesgo aún, en los cuales la vida del paciente no peligrá, pero en lo que no es conveniente trasladarse para realizar la consulta, estos casos son motivo de una atención domiciliaria. Visitas médicas domiciliarias con arancel de \$10,00 por consulta.

---

## **Emergencias, Urgencias y consultas médica domiciliarias**

---

### **Traslados Programados**

Se llevarán a cabo cuando los beneficiarios no puedan trasladarse por sus propios medios desde, hasta o entre establecimientos de salud, con o sin internación y que sea necesario para el diagnóstico o tratamiento de su patología.

El médico que realice el traslado y las características del mismo, quedarán suspendidas al estado clínico del paciente, en base a lo indicado por el profesional.

Los traslados deben solicitarse a la Obra Social con 48 horas de antelación, acompañando dicha solicitud con documentación otorgada por el profesional tratante, donde se especifique patología, tratamiento y motivo de traslado.

---

## Emergencias, Urgencias Costa Atlántica

---

### Necochea

#### Clínica Medica

##### **CLINICA REGIONAL**

Calle 66 N° 2581

Necochea

Tel: 423636

##### **CLINICA CRUZ AZUL**

Calle 60 N° 2651

Necochea

Tel: 526000 / 526001

#### Pediátrica

##### **CLINICA REGIONAL**

Calle 66 N° 2581

Necochea

Tel: 423636

##### **CLINICA CRUZ AZUL**

Calle 60 N° 2651

Necochea

Tel: 526000 / 526001

Para mantenerse actualizado prestacionalmente  
consulte nuestra cartilla de forma ON-LINE  
[WWW.OSJERA.COM.AR](http://WWW.OSJERA.COM.AR)

# INTERNACION NECOCHEA

---

## Internación — Necochea

---

### Clínicas y Sanatorios

#### **CLINICA REGIONAL**

Calle 66 N° 2581

Necochea

Tel: 423636

#### **CLINICA CRUZ AZUL**

Calle 60 N° 2651

Necochea

Tel: 526000 / 526001

Para mantenerse actualizado prestacionalmente  
consulte nuestra cartilla de forma ON-LINE  
[WWW.OSJERA.COM.AR](http://WWW.OSJERA.COM.AR)

# ESPECIALIDADES

## MEDICAS

## NECOCHEA

---

## Especialidades Médicas — Necochea

---

### Alergia e Inmunología

#### AGUERRE ABEL

Calle 59 N° 2416  
Necochea  
Tel: 523897

### Alergia e Inmunología Infantil

#### AGUERRE ABEL

Calle 59 N° 2416  
Necochea  
Tel: 523897

### Cardiología

#### CARAPELLI LUIS

Calle 79 N° 320  
Necochea  
Tel: 427416

#### CASAS GUSTAVO

Calle 91 N° 1034  
Necochea  
Tel: 423058

#### CHRISTENSEN HUGO

Calle 60 N° 2651  
Necochea  
Tel: 526000 / 526001

#### ERROZARENA NESTOR

Calle 53 N° 2894  
Necochea  
Tel: 526565

#### FLORES J. BELISARIO

Calle 66 N° 2761  
Necochea  
Tel: 421781

#### GUTIERREZ PABLO

Calle 91 N° 1034  
Necochea  
Tel: 423058

#### MORINGO RICARDO

Calle 91 N° 1034  
Necochea  
Tel: 423058

#### PEÑALVA RICARDO

Calle 620N° 2666  
Necochea  
Tel: 424271

#### PROVENZAL ANTONIO

Calle 60 N° 2651  
Necochea  
Tel: 526000

#### SOLA HERIBETO CESAR

Calle 60 N° 3280  
Necochea  
Tel: 526404

#### ZACHARIAS FLORENCIA

Calle 53 N° 2322  
Necochea  
Tel: 430639

### Cardiología Infantil

#### PRIGGIONE MARIANO

Calle 59 N° 3131  
Necochea  
Tel: 527876

### Cirugía General

#### BARRERA J. CARLOS

Calle 59 N° 3131  
Necochea  
Tel: 527876

#### BORDAZAHAR MARTIN

Calle 60 N° 3280  
Necochea  
Tel: 527876

#### CARERI GUIDO

Calle 53 N° 2972  
Necochea  
Tel: 524977

#### CORNELIO R. JESUS

Calle 60 N° 2651  
Necochea  
Tel: 526000 / 526001

#### D' ABRAMO SEBASTIAN

Calle 50 N° 3272  
Tel: 528232  
Calle 62 N° 2666  
Tel: 424271  
Necochea

#### DO PICO JUAN JOSE

Calle 53 N° 2510  
Necochea  
Tel: 427477

#### GABINO MARIANO

Calle 68 N° 3154  
Necochea  
Tel: 428187



---

## Especialidades Médicas — Necochea

---

**GUERRA CARLOS A.**

Calle 59 N° 3131  
Necochea  
Tel: 527876

**HAUN EDUARDO J.**

Calle 91 N° 1034  
Tel: 423058  
Calle 69 N° 2942  
Tel: 520900  
Necochea

**KAMENJARIN DANIEL**

Calle 59 N° 4801  
Necochea  
Tel: 422350

**KELLER GERMAN F.**

Calle 59 N° 3131  
Necochea  
Tel: 527876

**MARTITEGUI G. HECTOR**

Calle 53 N° 2933  
Necochea  
Tel: 434956

**SARTORI EDUARDO L.**

Calle 64 N° 3240  
Necochea  
Tel: 527489

**SEILER ELEAZAR RAUL**

Calle 62 N° 2666  
Necochea  
Tel: 424271

### Clínica Médica

**EUGENIO VICTOR L.**

Calle 71 N° 1789  
Necochea  
Tel: 420360 / 433260

**FERREYRA ALEJANDRO**

Calle 65 N° 3280  
Necochea  
Tel: 438614

**FIGUEROA LILIANA**

Calle 65 N° 3280  
Necochea  
Tel: 438614

**IZQUIERDO MARIA F.**

Calle 59 N° 3131  
Tel: 527876  
San Martin 624  
Tel: 522305  
Necochea

**MEDINA ANDREA**

Calle 59 N° 3131  
Tel: 527876  
Calle 65 N° 3280  
Tel: 438614  
Necochea

**PAXOTE HECTOR D.**

Calle 53 N° 2972  
Necochea  
Tel: 524977

**RIOS EDUARDO N.**

Calle 60 N° 2651  
Necochea  
Tel: 526000 / 526001.

**SAN ROMAN ROSA C.**

Calle 59 N° 3131  
Necochea  
Tel: 527876

**SAN SEBASTIAN E.**

Calle 60 N° 2651  
Necochea  
Tel: 526000 / 526001

**SATTI LUIS HORACIO**

Calle 91 N° 1034  
Necochea  
Tel: 423058

**TAU ARIEL HERNAN**

Calle 60 N° 2651  
Necochea  
Tel: 526000

**ZUBILAGA EDUARDO N.**

Calle 62 N° 2666  
Necochea  
Tel: 424271  
Calle 548 N° 954  
Quequen  
Tel: 451198

### Dermatología

**BOO MARIANA**

Calle 91 N° 1034  
Necochea  
Tel: 423058

**DIMAURO MONICA**

Calle 91 N° 1034  
Necochea  
Tel: 423058

**LAFUENTE ELISA**

Calle 59 N° 3131  
Necochea  
Tel: 527876

**LAMPA SILVIA R.**

Calle 45 N° 2968  
Necochea  
Tel: 522262

---

## Especialidades Médicas — Necochea

---

### Endocrinología

#### **CARLINI MARIO N.**

Calle 51 N° 3131  
Necochea  
Tel: 527876

#### **RAUTTO SILVIA S.**

Calle 66 N° 2560  
Necochea  
Tel: 529446

### Gastroenterología

#### **BOLAÑOS SEBASTIAN**

Calle 55 N° 2402  
Necochea  
Tel: 522202

#### **COPERCIDO JULIO**

Calle 60 N° 2651  
Necochea  
Tel: 526000

#### **GARCIA ANA INES**

Calle 53 N° 2510  
Necochea  
Tel: 427477

#### **LEVAGGI ANA MARIA**

Calle 59 N° 3131  
Tel: 527876  
Calle 65 N° 3280  
Tel: 428614  
Necochea

#### **MARCOLONGO MARIANO**

Calle 52 N° 2836  
Necochea  
Tel: 435082

#### **MILESI FERNANDO**

Calle 54 esq. 55  
Necochea  
Tel: 522202

#### **ORTIS O. GUILLERMO**

Calle 54 esq. 55  
Necochea  
Tel: 522202

### Ginecología

#### **ALVAREZ PEDRO A.**

Calle 67 N° 1442  
Necochea  
Tel: 528509

#### **BERNARDI MONICA A.**

Calle 55 N° 2833  
Necochea  
Tel: 523365

#### **BLANCO CARLOS**

Calle 59 N° 3131  
Necochea  
Tel: 527876

#### **BUSTAMANTE JUAN M.**

Calle 55 N° 2833  
Tel: 523365  
Calle 59 N° 3131  
Tel: 527876  
Necochea

#### **DE LA O MARIO**

Calle 64 N° 3240  
Necochea  
Tel: 527489

#### **DE MARZIANI MARIO J.**

Calle 68 N° 2664  
Necochea  
Tel: 520505

#### **DELLA SCHIAVA STELLA**

Calle 64 N° 3240  
Necochea  
Tel: 527489

#### **DOMINGUEZ M. KARINA**

Calle 59 N° 3131  
Necochea  
Tel: 527876

#### **ESKER MARTA C.**

Calle 53 N° 2894  
Necochea  
Tel: 526565

#### **GARCIA I. PATRICIA**

Calle 59 N° 3131  
Tel: 527876  
Calle 68 N° 2664  
Tel: 520505  
Necochea

#### **GOLIA GLORIA MARTA**

Calle 65 N° 3280  
Necochea  
Tel: 438614

#### **INDA MARIA ERNESTINA**

Calle 53 N° 2972  
Necochea  
Tel: 524977

#### **IRISARRI EDUARDO G.**

Calle 79 N° 320  
Necochea  
Tel: 427416

#### **MELO GUSTAVO DAVID**

Calle 56 esq. 53  
Necochea  
Tel: 427477

---

## Especialidades Médicas — Necochea

---

### **MOTTA ANA MARIELA**

Calle 60 N° 3280  
Necochea  
Tel: 526404

### **PERSICO M. NATALIA**

Calle 62 N° 2666  
Necochea  
Tel: 424271

### **RUSSO RICARDO A.**

Calle 62 N° 2666  
Necochea  
Tel: 424271

### **SARTORI M. VICTORIA**

Calle 64 N° 3240  
Necochea  
Tel: 527489

### **TORRES NORMA**

Calle 67 N° 2655  
Necochea  
Tel: 423564

### **ZUBILLAGA CARLOS M.**

Calle 60 N° 3280  
Necochea  
Tel: 526404

## Hematología

### **CONTIN CECILIA**

Calle 91 N° 1034  
Necochea  
Tel: 423058

### **MARADEI JUAN LUIS**

Calle 61 N° 2515  
Necochea  
Tel: 423080

## Infectología

### **FERREYRA ALEJANDRO**

Calle 65 N° 3280  
Necochea  
Tel: 438614

### **FIGUEROA LILIANA**

Calle 65 N° 3280  
Necochea  
Tel: 438614

### **IRUNGARAY M. BELEN**

Calle 56 esq.53  
Necochea  
Tel: 427477

## Medicina General

### **CANALE ANNA KARINA**

Calle 59 N° 3131  
Tel: 527876  
San Martin 625  
Tel: 522305  
Calle 519 N° 2565  
Tel: 422033  
Necochea

### **CARRIZO GUSTAVO**

Calle 91 N° 1034  
Necochea  
Tel: 423058

### **COLELLIA SILVIA**

Calle 59 N° 3131  
Necochea  
Tel: 527876

### **CORA PAOLA**

**ELIZABETH**  
Calle 60 N° 2651  
Necochea  
Tel: 526000

### **CORDELLINO MIGUEL**

Calle 59 N° 3131  
Necochea  
Tel: 527876

### **DABADIE MARIO A.**

Calle 60 N° 2651  
Necochea  
Tel: 526000 / 526001

### **DUEÑAS ADRIAN**

Calle 66 N° 2761  
Necochea  
Tel: 421781

### **ELVERIN JOSE IGNACIO**

Calle 60 N° 2651  
Necochea  
Tel: 526000 / 526001

### **FARAGO JORGE E.**

Diagonal N° 624  
Necochea  
Tel: 502305

### **FARIA GUSTAVO A.**

Calle 59 N° 3131  
Necochea  
Tel: 527876

### **FERNANDEZ MARIO O.**

Calle 66 N° 2445  
Necochea  
Tel: 522135

### **GONZALEZ ARIEL DARIO**

Calle 53 N° 2972  
Necochea  
Tel: 524977

---

## Especialidades Médicas — Necochea

---

**GUTIERREZ ADOLFO**

Calle 79 N° 320  
Necochea  
Tel: 427416

**MURRAY GUILLERMO**

Calle 65 N° 3280  
Necochea  
Tel: 438614

**SIVIERO FABIAN**

Calle 67 N° 3650  
Necochea  
Tel: 427268

**IBARGUREN FLAVIO I.**

Calle 65 N° 3280  
Necochea  
Tel: 438614

**NARDELLE RONALDO**

Calle 59 N° 3131  
Necochea  
Tel: 527876

**TULIO VALENTINA M.**

Calle 53 N° 2972  
Necochea  
Tel: 524977

**IRUNGARAY M. BELEN**

Calle 56 esq. 53  
Necochea  
Tel: 427477

**NIQUEN SANTA CRUZ C.**

Calle 40 N° 3656  
Necochea  
Tel: 526635

**VEGA CLAUDIA M.**

Calle 62 N° 2666  
Necochea  
Tel: 424271

**LAFERRARA FERNANDO**

Calle 62 N° 2666  
Necochea  
Tel: 424271

**PERFUMO LIDIA VIVIAN**

Calle 91 N° 1034  
Necochea  
Tel: 423058

**VITULLI SUSANA**

Calle 65 N° 3280  
Necochea  
Tel: 438614

**LOPEZ STELLA MARIS**

Calle 59 N° 3131  
Tel: 527876  
Calle 53 N° 2933  
Tel: 528383

**POUJOL ROBERTO D.**

Calle 66 N° 2581  
Necochea  
Tel: 520900

**ZARATE MARISA B.**

Calle 59 N° 3131  
Necochea  
Tel: 527876

**MACHADO CARLOS E.**

Diagonal N° 624  
Necochea  
Tel: 522305

**QUIROGA HUGO O.**

Calle 66 N° 2581  
Necochea  
Tel: 423635

**Medicina Familiar****ARABARCO J. PEDRO**

Calle 59 N° 3131  
Tel: 527876  
Calle 64 N° 2585  
Tel: 523808  
Necochea

**MAGNO MONICA**

Diagonal N° 624  
Tel: 522305  
Calle 59 N° 3131  
Tel: 452033  
Necochea

**ROSSI M. VIRGINIA**

Calle 73 N° 2722  
Necochea  
Tel: 423389

**BARRIENTOS PEDRO**

Calle 32 N° 3664  
Necochea  
Tel: 527621

**MANFREDO SILVANA A.**

Calle 79 N° 320  
Necochea  
Tel: 427416

**SAN MARTIN JOSE LUIS**

Calle 66 N° 2560  
Necochea  
Tel: 529446

**SEONAE V. LILIANA**

San Martín 624  
Necochea  
Tel: 522305

**DELFINO MAXIMILIANO**

Calle 53 N° 2894  
Necochea  
Tel: 526565

---

## Especialidades Médicas — Necochea

---

### Neumonología

**CIRAULO OSCAR H.**

Calle 65 N° 3820  
Necochea  
Tel: 438614

**MONFREDI SILVIA A.**

Calle 62 N° 2666  
Necochea  
Tel: 424271

**RUIZ JUAN ALFONSO**

Calle 50 N° 3245  
Necochea  
Tel: 432910

### Neurología

**MARQUEZ VIGO CARLOS**

Calle 62 N° 2666  
Necochea  
Tel: 424271

### Neurología Infantil

**MARQUEZ VIGO CARLOS**

Calle 62 N° 2666  
Necochea  
Tel: 424271

### Obstetricia

**ALVAREZ PEDRO A.**

Calle 67 N° 1442  
Necochea  
Tel: 528509

**BERNARDI MONICA A.**

Calle 55 N° 2833  
Necochea  
Tel: 523365

**BLANCO CARLOS**

Calle 59 N° 3131  
Necochea  
Tel: 527876

**BUSTAMANTE JUAN M.**

Calle 55 N° 2833  
Tel: 523365  
Calle 59 N° 3131  
Tel: 527876  
Necochea

**DE LA O MARIO**

Calle 64 N° 3240  
Necochea  
Tel: 527489

**DE MARZIANI MARIO J.**

Calle 68 N° 2664  
Necochea  
Tel: 520505

**DELLA SCHIAVA STELLA**

Calle 64 N° 3240  
Necochea  
Tel: 527489

**DOMINGUEZ M. KARINA**

Calle 59 N° 3131  
Necochea  
Tel: 527876

**ESKER MARTA C.**

Calle 53 N° 2894  
Necochea  
Tel: 526565

**GARCIA I. PATRICIA**

Calle 59 N° 3131  
Tel: 527876  
Calle 68 N° 2664  
Tel: 520505  
Necochea

**GOLIA GLORIA MARTA**

Calle 65 N° 3280  
Necochea  
Tel: 438614

**INDA MARIA ERNESTINA**

Calle 53 N° 2972  
Necochea  
Tel: 524977

**IRISARRI EDUARDO G.**

Calle 79 N° 320  
Necochea  
Tel: 427416

**MELO GUSTAVO DAVID**

Calle 56 esq. 53  
Necochea  
Tel: 427477

**MOTTA ANA MARIELA**

Calle 60 N° 3280  
Necochea  
Tel: 526404

**PERSICO M. NATALIA**

Calle 62 N° 2666  
Necochea  
Tel: 424271

**RUSSO RICARDO A.**

Calle 62 N° 2666  
Necochea  
Tel: 424271

---

## Especialidades Médicas — Necochea

---

**SARTORI M. VICTORIA**

Calle 64 N° 3240  
Necochea  
Tel: 527489

**SECO MATIAS**

Calle 52 N° 2836  
Necochea  
Tel: 435082

**ESPELETA JAVIER**

Calle 66 esq. 53  
Necochea  
Tel: 436666

**TORRES NORMA**

Calle 67 N° 2655  
Necochea  
Tel: 423564

**TUCCI ALEJANDRO**

Calle 60 N° 3601  
Necochea  
Tel: 522764

**FERRARO GUSTAVO**

Calle 66 Esq. 53  
Necochea  
Tel: 436666

**ZUBILLAGA CARLOS M.**

Calle 60 N° 3280  
Necochea  
Tel: 526404

**VALLAZZA STELLA M.**

Calle 59 N° 3131  
Necochea  
Tel: 527876

**GABRIELLE FABIO**

Calle 53 N° 2322  
Necochea  
Tel: 430639

### Oftalmología

**CABRERA PABLO R.**

Calle 65 N° 2828  
Necochea  
Tel: 526567

**LORENZATI LILIANA M.**

Calle 55 N° 2720  
Necochea  
Tel: 438825

**MOVIGLIA ROBERTO E.**

Calle 55 N° 2720  
Necochea  
Tel: 438825

**PORFIRIO EDUARDO R.**

Calle 59 N° 3131  
Necochea  
Tel: 527876

**ROJAS RUBEN**

Calle 60 N° 3601  
Necochea  
Tel: 522764

### Oncología

**DE LOS RIOS VICTOR**

Calle 53 N° 2972  
Necochea  
Tel: 524977

**GONZALEZ LANDOLFI E.**

Calle 60 N° 2651  
Necochea  
Tel: 526000

### Ortopedia y Traumatología

**BADIE MAXIMILIANO**

Calle 62 N° 2666  
Necochea  
Tel: 424271

**DE FRANCESCHI A.**

Calle 66 esq. 53  
Necochea  
Tel 436666

**HERNANDEZ RUBIO A.**

Calle 50 N° 3272  
Necochea  
Tel: 528232

**MENDOZA GERARDO R.**

Calle 50 N° 3272  
Necochea  
Tel: 528232

**NAVAS WALTER**

Calle 59 N° 3131  
Necochea  
Tel: 527876

**NUÑEZ PEÑALOZA J.**

Calle 66 Esq. 53  
Necochea  
Tel: 436666

**STRELLA MARCELO**

Calle 50 N° 3272  
Necochea  
Tel: 528232

---

## Especialidades Médicas — Necochea

---

**TOUCEDA ANDRES H.**

Calle 56 Esq. 53  
Necochea  
Tel: 427477

**TURIC JORGE**

Calle 50 N° 3272  
Necochea  
Tel: 528232

### Ortopedia y Traumatología Infantil

**BADIE MAXIMILIANO**

Calle 62 N° 2666  
Necochea  
Tel: 424271

### Otorrinolaringología

**CIOTTA RICARDO**

Calle 59 N° 3131  
Necochea  
Tel: 527876

**FELIPE NORMAN A.**

Diagonal N° 624  
Necochea  
Tel: 522305

**HERRERA ARTURO B.**

Calle 58 N° 3335  
Necochea  
Tel: 433596

### Pediatría

**AMAT HECTOR LUIS**

Calle 91 N° 1034  
Necochea  
Tel: 423058

**BOLZICCO ANDREA V.**

Calle 59 N° 3131  
Necochea  
Tel: 527876

**CALLE JOSE LUIS**

Calle 59 N° 2335  
Necochea  
Tel: 422235

**CAMPORA BETIANA**

Calle 68 N° 2664  
Necochea  
Tel: 520505

**CASTAÑOS M.  
ANGELICA**

Calle 66 N° 2645  
Necochea  
Tel: 420084

**CIANCAGLIANI  
VERONICA**

Calle 66 N° 2645  
Necochea  
Tel: 420084

**FERNANDEZ PAULA**

Calle 91 N° 1034  
Necochea  
Tel: 423058

**GARCIA BETINA T.**

Calle 59 N° 2335  
Tel: 422235  
Calle 59 N° 3131  
Tel: 527876  
Necochea

**GOCHI M. LAURA**

Calle 66 N° 2645  
Necochea  
Tel: 420084

**GONZALEZ DANIEL E.**

Calle 59 N° 3131  
Necochea  
Tel: 527876

**GRAMIGNA JUAN C.**

Calle 59 N° 2335  
Necochea  
Tel: 422235

**HENDRIKSEN FADAEL**

Calle 55 N° 2833  
Necochea  
Tel: 523365

**JALUF M. ALEJANDRA**

Calle 66 N° 2645  
Necochea  
Tel: 420084

**MAZERIS CARINA PAULA**

Calle 91 N° 1034  
Necochea  
Tel: 423058

**MOLINA F. NICOLAS**

Calle 66 N° 2645  
Necochea  
Tel: 420084

**NAPOLITANO VICTOR**

Calle 59 N° 2335  
Necochea  
Tel: 422235

**PAVONE VILLAGRA  
ARTURO**

Calle 60 N° 2651  
Necochea  
Tel: 5260000

---

## Especialidades Médicas — Necochea

---

**POLIZZI EDGARDO D.**

Calle 59 N° 2335

Necochea

Tel: 422235

**AGUIRRE RICARDO**

Calle 67 N° 2655

Necochea

Tel: 423564

**SALAS JAVIER A.**

Calle 59 N° 2335

Necochea

Tel: 422235

**ESTEBAN FERNANDO G.**

Calle 56 esq. 53

Necochea

Tel: 427477

**SALAS SUSANA B.**

Diagonal N° 624

Necochea

Tel: 522305

**SCHMIDT VICTOR E.**

Calle 62 N° 2666

Necochea

Tel: 424271

**SALAZAR MONICA A.**

Calle 66 N° 2645

Necochea

Tel: 420084

**SERRANGELI NESTOR P.**

Calle 68 N° 2664

Necochea

Tel: 520505

**URRETABIZKAYA MARIA**

Calle 68 N° 2664

Necochea

Tel: 520505

**VALENTINI NESTOR F.**

Calle 68 N° 2664

Necochea

Tel: 520505

### Urología

**AGUIRRE MARTIN**

Calle 67 N° 2655

Necochea

Tel: 423564



Para mantenerse actualizado prestacionalmente  
consulte nuestra cartilla de forma ON-LINE  
[WWW.OSJERA.COM.AR](http://WWW.OSJERA.COM.AR)

# CENTROS DE DIAGNOSTICO Y TRATAMIENTO NECOCHEA

---

## Diagnostico y Tratamiento — Necochea

---

### Densitometría Ósea

#### SERAFINI FELIPE JOSE

Calle 50 N° 3272

Necochea

Tel: 433015

### Ecocardiografía

#### CHRISTENSEN HUGO

Calle 60 N° 2651

Necochea

Tel: 526000 / 526001

#### ERROZARENA NESTOR

Calle 53 N° 2894

Necochea

Tel: 526565

#### FLORES J. BELISARIO

Calle 66 N° 2761

Necochea

Tel: 421781

#### GUTIERREZ PABLO

Calle 91 N° 1034

Necochea

Tel: 423058

#### PEÑALVA RICARDO

Calle 62 N° 2266

Necochea

Tel: 424271

#### SOLA HERIBERTO C.

Calle 60 N° 3280

Necochea

Tel: 526404

#### ZACHARIAS FLORENCIA

Calle 53 N° 2322

Necochea

Tel: 430639

### Ecodoppler

#### BELLONI FEDERICO A.

Calle 66 esq. 53

Necochea

Tel: 436666

#### CARRERO PABLO J.

Calle 60 N° 3280

Necochea

Tel: 526404

#### FLORES J. BELISARIO

Calle 66 N° 2761

Necochea

Tel: 421781

#### GUTIERREZ PABLO

Calle 91 N° 1034

Necochea

Tel: 423058

#### ROMANO GRACIELA

Calle 56 esq. 53

Necochea

Tel: 427477

#### UZCUDUN ANDREA G.

Calle 50 N° 3272

Necochea

Tel: 433015

### Ecografía

#### BELLONI FEDERICO

Calle 66 esq. 53

Necochea

Tel: 436666

#### CARRERO PABLO

Calle 60 N° 3280

Necochea

Tel: 526404

#### MATTEODA MAXIMILIANO

Calle 66 N° 2584

Necochea

Tel: 525060 / 525070

#### ROMANO GRACIELA

Calle 56 esq. 53

Necochea

Tel: 427477

#### UZCUDUN ANDREA

Calle 50 N° 3272

Necochea

Tel: 433015

### Ecografía Infantil

#### BELLONI FEDERICO

Calle 66 esq. 53

Necochea

Tel: 436666

#### CARRERO PABLO

Calle 60 N° 3280

Necochea

Tel: 526404

#### MATTEODA MAXIMILI- ANO

Calle 66 N° 2584

Necochea

Tel: 525060 / 525070

#### ROMANO GRACIELA

Calle 56 esq. 53

Necochea

Tel: 427477

---

## Diagnostico y Tratamiento — Necochea

---

### **UZCUDUN ANDREA**

Calle 50 N° 3272

Necochea

Tel: 433015

### **Electrocardiografía**

### **CHRISTENSEN HUGO**

Calle 60 N° 2651

Necochea

Tel: 526000 / 526001

### **ERROZARENA NESTOR**

Calle 53 N° 2894

Necochea

Tel: 526565

### **FLORES J. BELISARIO**

Calle 66 N° 2761

Necochea

Tel: 421781

### **GUTIERREZ PABLO**

Calle 91 N° 1034

Necochea

Tel: 423058

### **PEÑALVA RICARDO**

Calle 62 N° 2666

Necochea

Tel: 424271

### **SOLA HERIBERTO**

Calle 60 N° 3280

Necochea

Tel: 526404

### **ZACHARIAS FLORENCIA**

Calle 53 N° 2322

Necochea

Tel: 430639

### **Electroencefalografía**

### **MARQUEZ VIGO CARLOS**

Calle 62 N° 2666

Necochea

Tel: 424271

### **Electroencefalografía Infantil**

### **MARQUEZ VIGO CARLOS**

Calle 62 N° 2666

Necochea

Tel: 424271

### **Electromiografía**

### **MARQUEZ VIGO CARLOS**

Calle 62 N° 2666

Necochea

Tel: 424271

### **Endoscopia Digestiva**

### **MILESI FERNANDO**

Calle 54 esq. 55

Necochea

Tel: 522202

### **ORTIZ OLMOS GUILLERMO**

Calle 54 esq. 55

Necochea

Tel: 522202

### **Ergometría**

### **FLORES J. BELISARIO**

Calle 66 N° 2761

Necochea

Tel: 421781

### **GUTIERREZ PABLO**

Calle 91 N° 1034

Necochea

Tel: 423058

### **Estudio Funcional Respiratorio**

### **CIRAOLO OSCAR H.**

Calle 65 N° 3820

Necochea

Tel: 438614

### **MONFREDI SILVIA A.**

Calle 62 N° 2666

Necochea

Tel: 432910

### **RUIZ J. ALFONSO**

Calle 50 N° 3245

Necochea

Tel: 432910

### **Fonoaudiología**

### **BALADO M. CRISTINA**

Diag. San Martin

Tel: 522305

Calle 59 N° 3131

Tel: 527876

Necochea

---

## Diagnostico y Tratamiento — Necochea

---

**CARDENAU MARISA N.**

Calle 61 N° 3038

Necochea

Tel: 433663

**GALILEA M. SILVINA**

Calle 59 N° 1904

Necochea

Tel: 422722

**IRIARTE ANA LETICIA**

Calle 61 N° 3126

Necochea

Tel: 523136

**MAS ANA PAULA**

Calle 10 N° 4337

Tel: 430637

Calle 57 N° 2980

Tel: 424567

Necochea

**SALAZAR M. KARINA**

Calle 32 N° 3356

Necochea

Tel: 423956

**VARGAS LIDIA K.**

Calle 54 N° 2928

Necochea

Tel: 529446

**VILLA PUSINERI DINA**

Calle 54 N° 2928

Necochea

Tel: 529446

**ZANCONATO ANA MARIA**

Calle 59 N° 2335

Necochea

Tel: 422235

**Holter****FLORES J. BELISARIO**

Calle 66 N° 2761

Necochea

Tel: 421781

**GUTIERREZ PABLO**

Calle 91 N° 1034

Necochea

Tel: 423058

**Kinesiología****BIBBO ANDRES**

Calle 74 N° 3357

Necochea

Tel: 422595

**BISCAYSQKU PABLO**

Calle 64 N° 3644

Necochea

Tel: 520404

**CARERI MAURO**

Calle 66 N° 2584

Necochea

Tel: 525060

**DE LA HOZ MARTIN**

Calle 65 N° 3280

Necochea

Tel: 438614

**GEIS OSCAR**

Calle 69 N° 368

Necochea

Tel: 424387

**HERRERA NICOLAS**

Calle 62 N° 2662

Necochea

Tel: 424271

**PECAR EMILIANO**

Calle 64 N° 3644

Necochea

Tel: 520444

**PINELLI ANDREA**

Calle 62 N° 3222

Necochea

Tel: 424271

**RENS CARLOS**

Calle 57 N° 2164

Necochea

Tel: 430073

**SWITLICKI IVANA**

Calle 70 N° 2986

Necochea

Tel: 524001

**TRIPANO JAVIER**

Calle 53 N° 2738

Necochea

Tel: 521152

**Laboratorio de Análisis  
Clínicos****LOPEZ FACUNDO**

Calle 63 N° 3099

Necochea

Tel: 426025

**LOPEZ RODOLFO**

Calle 63 N° 3099

Necochea

Tel: 426025

---

## Diagnostico y Tratamiento — Necochea

---

### Mamografía

#### **BOSCO JOSE HUGO**

Calle 53 N° 2818  
Necochea  
Tel: 528047

#### **SERAFINO FELIPE**

Calle 50 N° 3272  
Necochea  
Tel: 433015

### Medicina Nuclear

#### **MATTEODA MAXIMILIANO**

Calle 66 N° 2584  
Necochea  
Tel: 525060 / 525070

#### **SERAFINI FELIPE**

Calle 50 N° 3272  
Necochea  
Tel: 433015

### Potenciales Evocados

#### **MARQUEZ VIGO CARLOS**

Calle 62 N° 2666  
Necochea  
Tel: 424271

### Pruebas Audiométricas

#### **SALAZAR M. KARINA**

Calle 32 N° 3356  
Necochea  
Tel: 423956

### Psicología

#### **ABALOS JUAN PABLO**

Calle 55 N° 1824  
Necochea  
Tel: 15539300

#### **ACOSTA SEBASTIAN**

Calle 60 Esq. 65  
Necochea  
Tel: 521597 / 15564091

#### **BAMONDE M. JOSE**

Calle 63 N° 2282  
Necochea  
Tel: 430703 / 15468437

#### **BARI JULIETA**

Calle 8 N° 4377  
Necochea  
Tel: 525369 / 156230621

#### **BEJINO CLAUDIA**

Calle 28 N° 3526  
Necochea  
Tel: 527547 / 15412386

#### **BIEDERMANN CECILIA**

Calle 55 N° 1824  
Necochea  
Tel: 15339076

#### **BOSCO JIMENA**

Calle 64 N° 2748  
Necochea  
Tel: 15624692

#### **CAVALCANTI ANA L.**

Calle 72 N° 3153  
Necochea  
Tel: 520126 / 15590725

#### **DABANDIE JORGELINA**

Calle 63 N° 1232  
Necochea  
Tel: 427334 / 15641973

#### **DELGADO ROMINA**

Calle 79 N° 320  
Necochea  
Tel: 427132 / 15571223

#### **DE LA HERA CLAUDINA**

Calle 73 N° 1136  
Necochea  
Tel: 15500727

#### **FERRERO GUADALUPE**

Calle 64 N° 2748  
Necochea  
Tel: 15515194

#### **FERREIROS M. LAURA**

Calle 60 N° 3280  
Necochea  
Tel: 526403 / 155423082

#### **FIGUEROA CARINA**

Calle 6 N° 3663  
Necochea  
Tel: 523564 / 15612749

#### **FRAILE DIANA**

Calle 65 N° 2636  
Necochea  
Tel: 420071 / 15636264

#### **FUENTES B. MARIA LIDIA**

Calle 67 N° 2529  
Necochea  
Tel: 424318 / 15788170

---

## Diagnostico y Tratamiento — Necochea

---

**GARCIA CAMARERO  
FLORENCIA**

Calle 52 N° 2945  
Necochea  
Tel: 15513832

**GARCIA MARINA**

Calle 60 N° 2651  
Necochea  
Tel: 527288 / 15496023

**GIL GRACIELA**

Calle 56 N° 3232  
Necochea  
Tel: 430124

**GIRALDO VALERIA**

Calle 59 N° 1576  
Necochea  
Tel: 15509072

**GOLLARE M. XIMENA**

Calle 10 N° 3725  
Necochea  
Tel: 15653554

**GOMEZ SILVINA**

Calle 53 N° 2975  
Necochea  
Tel: 15592107

**GUTIERREZ NATALIA L.**

Calle 75 N° 1113  
Necochea  
Tel: 526565 / 15509371

**IACONO ANABELLA**

Calle 61 N° 3306  
Necochea  
Tel: 528081 / 15487729

**LA BATTAGLIA  
SEBASTIAN**

Calle 56 N° 3225  
Tel: 155919384

**LAFFORGUE VIVIANA**

Calle 66 N° 2761  
Necochea  
Tel: 421781

**LAMBERTI M. LUCIA**

Calle 53 N° 2975  
Necochea  
Tel: 529560 / 15560321

**LANDA ROMINA**

Calle 45 N° 2968  
Necochea  
Tel: 15513193

**LORENZO MARCELA**

Calle 59 N° 3445  
Necochea  
Tel: 15552014

**LUPORI M. JULIA**

Calle 53 N° 2894  
Necochea  
Tel: 526565 / 15509371

**MARIA KOVACIC DIEGO**

Calle 52 N° 2945  
Necochea  
Tel: 42969 / 15478154

**MARIE ROMINA**

Calle 54 N° 2928  
Necochea  
Tel: 529496 / 15656963

**MARTINEZ SILVANA**

Calle 59 N° 3445  
Necochea  
Tel: 15490178

**MILESI VALERIA**

Diagonal N° 751  
Necochea  
Tel: 528085 / 15651916

**MONTOYA M. JIMENA**

Calle 67 N° 2722  
Necochea  
Tel: 15621650

**OCHOA BELEN**

Diagonal San Martin 624  
Necochea  
Tel: 15409133

**PEREZ LORA CARLOS**

Calle 51 N° 2757  
Necochea  
Tel: 0223 154553723

**PIÑEIRO JESICA**

Calle 59 N° 2393  
Necochea  
Tel: 15497253

**POSE ANDREA**

Calle 67 N° 2772  
Necochea  
Tel: 430804

**POLIZZI LUCIANA**

Calle 10 N° 3725  
Necochea  
Tel: 15663233

**RIZZO NOELIA**

Calle 75 N° 3357  
Necochea  
Tel: 422595 / 15516144

**SAN PEDRO SEBASTIAN**

Calle 83 N° 972  
Necochea  
Tel: 15508642

---

## Diagnostico y Tratamiento — Necochea

---

**SILVA BARNI ROMINA**

Calle 40 N° 3616

Necochea

Tel: 15577032

**BORZINO MARIA INES**

Calle 91 N° 1034

Necochea

Tel: 15547164

**GIRALDO VALERIA**

Calle 59 N° 1576

Necochea

Tel: 15509072

**SPATH M. DOLORES**

Calle 55 N° 1824

Necochea

Tel: 521660 / 15592220

**DABANDIE JORGELINA**

Calle 63 N° 1232

Necochea

Tel: 427334 / 15641973

**IACONO ANABELLA**

Calle 61 N° 3306

Necochea

Tel: 528081 / 15487729

**SUAREZ M. ELIZABETH**

Calle 64 N° 2585

Necochea

Tel: 15646602

**DE LA HERA CLAUDINA**

Calle 73 N° 1136

Necochea

Tel: 15500727

**MARIE ROMINA**

Calle 54 N° 2928

Necochea

Tel: 529496 / 15656963

**TABOH M. JAZMIN**

Calle 81 bis N° 630

Necochea

Tel: 15472320 / 429703

**FERREIROS M. LAURA**

Calle 60 N° 3280

Necochea

Tel: 526403 / 155423082

**MARTINEZ SILVANA**

Calle 59 N° 3445

Necochea

Tel: 15490178

### Psicología Infantil

**BAMONDE M. JOSE**

Calle 63 N° 2282

Necochea

Tel: 430703 / 15468437

**FIGUEROA CARINA**

Calle 6 N° 3663

Necochea

Tel: 523564 / 15612749

**OCHOA BELEN**

Diagonal San Martin 624

Necochea

Tel: 15409133

**BARI JULIETA**

Calle 8 N° 4377

Necochea

Tel: 525369 / 156230621

**FUENTES B. MARIA LIDIA**

Calle 67 N° 2529

Necochea

Tel: 424318 / 15788170

**PEREZ LORA CARLOS**

Calle 51 N° 2757

Necochea

Tel: 0223 154553723

**BEJINO CLAUDIA**

Calle 28 N° 3526

Necochea

Tel: 527547 / 15412386

**GARCIA CAMARERO FLORENCIA**

Calle 52 N° 2945

Necochea

Tel: 15513832

**GIRALDO VALERIA**

Calle 59 N° 1576

Necochea

Tel: 15509072

**BIEDERMANN CECILIA**

Calle 55 N° 1824

Necochea

Tel: 15339076

**GARCIA MARINA**

Calle 60 N° 2651

Necochea

Tel: 527288 / 15496023

**GOLLARE M. XIMENA**

Calle 10 N° 3725

Necochea

Tel: 15653554

**PIÑEIRO JESICA**

Calle 59 N° 2393

Necochea

Tel: 15497253

---

## Diagnostico y Tratamiento — Necochea

---

**POSE ANDREA**

Calle 67 N° 2772  
Necochea  
Tel: 430804

**RIZZO NOELIA**

Calle 75 N° 3357  
Necochea  
Tel: 422595 / 15516144

**SAN PEDRO SEBASTIAN**

Calle 83 N° 972  
Necochea  
Tel: 15508642

**SAVOYE M. SOLEDAD**

Calle 59 N° 3131  
Necochea  
Tel: 527876 / 15624825

**SILVA BARNI ROMINA**

Calle 40 N° 3616  
Necochea  
Tel: 15577032

**SPATH M. DOLORES**

Calle 55 N° 1824  
Necochea  
Tel: 521660 / 15592220

**SUAREZ M. ELIZABETH**

Calle 64 N° 2585  
Necochea  
Tel: 15646602

### Psicología Juvenil

**ABALOS JUAN PABLO**

Calle 55 N° 1824  
Necochea  
Tel: 15539300

**ACOSTA SEBASTIAN**

Calle 60 Esq. 65  
Necochea  
Tel: 521597 / 15564091

**BAMONDE M. JOSE**

Calle 63 N° 2282  
Necochea  
Tel: 430703 / 15468437

**BARI JULIETA**

Calle 8 N° 4377  
Necochea  
Tel: 525369 / 156230621

**BIEDERMANN CECILIA**

Calle 55 N° 1824  
Necochea  
Tel: 15339076

**BOSCO JIMENA**

Calle 64 N° 2748  
Necochea  
Tel: 15624692

**CAVALCANTI ANA L.**

Calle 72 N° 3153  
Necochea  
Tel: 520126 / 15590725

**DABANDIE JORGELINA**

Calle 63 N° 1232  
Necochea  
Tel: 427334 / 15641973

**DE LA HERA CLAUDINA**

Calle 73 N° 1136  
Necochea  
Tel: 15500727

**FERRERO GUADALUPE**

Calle 64 N° 2748  
Necochea  
Tel: 15515194

**FERREIROS M. LAURA**

Calle 60 N° 3280  
Necochea  
Tel: 526403 / 155423082

**FIGUEROA CARINA**

Calle 6 N° 3663  
Necochea  
Tel: 523564 / 15612749

**FUENTES B. MARIA LIDIA**

Calle 67 N° 2529  
Necochea  
Tel: 424318 / 15788170

**GARCIA CAMARERO  
FLORENCIA**

Calle 52 N° 2945  
Necochea  
Tel: 15513832

**GIL GRACIELA**

Calle 56 N° 3232  
Necochea  
Tel: 430124

**GOMEZ SILVINA**

Calle 53 N° 2975  
Necochea  
Tel: 15592107

**IACONO ANABELLA**

Calle 61 N° 3306  
Necochea  
Tel: 528081 / 15487729

**LA BATTAGLIA  
SEBASTIAN**

Calle 56 N° 3225  
Tel: 155919384



---

## Diagnostico y Tratamiento — Necochea

---

### **LAFFORGUE VIVIANA**

Calle 66 N° 2761  
Necochea  
Tel: 421781

### **LAMBERTI M. LUCIA**

Calle 53 N° 2975  
Necochea  
Tel: 529560 / 15560321

### **LANDA ROMINA**

Calle 45 N° 2968  
Necochea  
Tel: 15513193

### **LORENZO MARCELA**

Calle 59 N° 3445  
Necochea  
Tel: 15552014

### **LUPORI M. JULIA**

Calle 53 N° 2894  
Necochea  
Tel: 526565 / 15509371

### **MARIA KOVACIC DIEGO**

Calle 52 N° 2945  
Necochea  
Tel: 42969 / 15478154

### **MARIE ROMINA**

Calle 54 N° 2928  
Necochea  
Tel: 529496 / 15656963

### **MARTINEZ SILVANA**

Calle 59 N° 3445  
Necochea  
Tel: 15490178

### **MONTOYA M. JIMENA**

Calle 67 N° 2722  
Necochea  
Tel: 15621650

### **OCHOA BELEN**

Diagonal San Martin 624  
Necochea  
Tel: 15409133

### **PEREZ LORA CARLOS**

Calle 51 N° 2757  
Necochea  
Tel: 0223 154553723

### **PIÑEIRO JESICA**

Calle 59 N° 2393  
Necochea  
Tel: 15497253

### **POSE ANDREA**

Calle 67 N° 2772  
Necochea  
Tel: 430804

### **RIZZO NOELIA**

Calle 75 N° 3357  
Necochea  
Tel: 422595 / 15516144

### **SAN PEDRO SEBASTIAN**

Calle 83 N° 972  
Necochea  
Tel: 15508642

### **SILVA BARNI ROMINA**

Calle 40 N° 3616  
Necochea  
Tel: 15577032

### **SPATH M. DOLORES**

Calle 55 N° 1824  
Necochea  
Tel: 521660 / 15592220

### **SUAREZ M. ELIZABETH**

Calle 64 N° 2585  
Necochea  
Tel: 15646602

## **Psiquiatría**

### **DI MAURO MARIO**

Calle 67 N° 3650  
Necochea  
Tel: 437268

### **GIAMPAOLI EMMA**

Calle 59 N° 3131  
Necochea  
Tel: 527876

### **GONZALEZ RAMELLA GUSTAVO**

Calle 67 N° 2722  
Necochea  
Tel: 430804

### **MORILLA MARCELA**

Calle 64 N° 2748  
Necochea  
Tel: 15474492

## **Radiología**

### **BOSCO JOSE HUGO**

Calle 53 N° 2818  
Necochea  
Tel: 528047

### **SERAFINI FELIPE J.**

Calle 50 N° 3272  
Necochea  
Tel: 433015

---

## Diagnostico y Tratamiento — Necochea

---

### Radiología Infantil

#### **BOSCO JOSE HUGO**

Calle 53 N° 2818  
Necochea  
Tel: 528047

#### **SERAFINI FELIPE J.**

Calle 50 N° 3272  
Necochea  
Tel: 433015

### Resonancia Nuclear Magnética

#### **BELLONI FEDERICO A.**

Calle 66 esq. 53  
Necochea  
Tel: 436666

#### **MATTEODA MAXIMILIANO**

Calle 66 N° 2584  
Necochea  
Tel: 525060 / 525070

#### **SERAFINI FELIPE J.**

Calle 50 N° 3272  
Necochea  
Tel: 433015

#### **SERAFINI FELIPE J.**

Calle 50 N° 3272  
Necochea  
Tel: 433015

### Urodinamia

#### **AGUIRRE MARTIN**

Calle 67 N° 2655  
Necochea  
Tel: 423564

#### **ESTEBAN FERNANDO G.**

Calle 56 esq. 53  
Necochea  
Tel: 427477

#### **PEREZ LASPIUR GERARDO**

Calle 66 N° 2445  
Necochea  
Tel: 434956

#### **SCHIMIDT VICTOR E.**

Calle 62 N° 2666  
Necochea  
Tel: 424271

### Tomografías

#### **BELLONI FEDERICO A.**

Calle 66 esq. 53  
Necochea  
Tel: 436666

#### **MATTEODA MAXIMILIANO**

Calle 66 N° 2584  
Necochea  
Tel: 525060 / 525070

# ODONTOLOGIA

## Necochea



---

## Odontología — Necochea

---

### Urgencias

#### **KUMASKA PABLO**

Calle 55 N° 2799  
Necochea  
Tel: 528020

#### **PAVONE CAO ARTURO**

Calle 55 N° 2799  
Necochea  
Tel: 528020

### Odontología General

#### **AGOSTINI SANTIAGO**

Calle 67 N° 2441  
Necochea  
Tel: 421598

#### **AGÜERO ANA JULIA**

Calle 75 N° 835  
Necochea  
Tel: 426631

#### **ALVAREZ JOSE MARIA**

Calle 44 N° 3215  
Necochea  
Tel: 526192

#### **ALVAREZ LUCIANA**

Calle 53 N° 2322  
Necochea  
Tel: 430639

#### **ALVAREZ M. ANDREA**

Calle 57 N° 2980  
Necochea  
Tel: 424567

#### **AMAT ERNESTINA**

Calle 57 N° 2771  
Necochea  
Tel: 423588

#### **ANDUEZA GLADIS**

Calle 519 N° 2792  
Quequen  
Tel: 451171

#### **ARDANAZ ANA INES**

Calle 62 N° 3208  
Necochea  
Tel: 520442

#### **ARTIA MILENA**

Calle 22 N° 685  
La Dulce  
Tel: 4432363

#### **BARBIERI M. CANDELA**

Calle 22 N° 1729  
S. Fernández  
Tel: 498082

#### **BASABE KARINA**

Calle 57 N° 2980 1° B  
Necochea  
Tel: 525200

#### **BASTANCHURI MARIA**

Calle 91 N° 1034  
Necochea  
Tel: 423058

#### **BECERRA DIEGO**

Calle 51 N° 2999  
Necochea  
Tel: 525090

#### **CADENAS MARIELA**

Calle 64 N° 3224  
Necochea  
Tel: 431093

#### **CARLSON MAXIMILIANO**

Calle 57 N° 2980 1° B  
Necochea  
Tel: 525200

#### **CIRESE GISELA**

Calle 6 N° 3126  
Necochea  
Tel: 523136

#### **CORBELLINI ROLANDO**

Calle 48 N° 3075  
Necochea  
Tel: 520929

#### **DANIEL JAVIER**

Calle 74 N° 3354  
Necochea  
Tel: 432444

#### **DA COSTA SARAIVA VANESA**

Calle 57 N° 2980 1° B  
Necochea  
Tel: 424567  
Calle 519 N° 2565  
Quequen  
Tel: 452033

#### **DE LUCCA ALEJANDRO**

Calle 6 N° 2651  
Necochea  
Tel: 528131

#### **FAGGIONATO ANDRES**

Avenado 58 N° 2719  
Necochea  
Tel: 424844

#### **FERNANDEZ ANDREA**

Calle 91 N° 1034  
Necochea  
Tel: 423058

#### **FUCILE MARIA INES**

Calle 519 N° 2415  
Quequen  
Tel: 15637315

---

## Odontología — Necochea

---

**GABETTA ANALIA**

Calle 66 N° 2650  
Necochea  
Tel: 439673

**KUCH CARLOS**

Calle 53 N° 2972  
Necochea  
Tel: 524977

**MILLAN CESAR**

Avenida 58 N° 2665  
Necochea  
Tel: 429460

**GARAT MARIANO**

Calle 52 N° 2804  
Necochea  
Tel: 522770

**LAMBRECHT ANA**

Calle 67 N° 3330  
Necochea  
Tel: 429808

**MOLINA SOFIA**

Calle 93 N° 926  
Necochea  
Tel: 421814

**GIUNTI ANA CLAUDIA**

Calle 61 N° 2393  
Necochea  
Tel: 15562512

**LASERNA MARCELO**

Calle 65 N° 3280  
Necochea  
Tel: 438614

**MONTOBY MATIAS N.**

Calle 18 N° 1862  
S. Fernández  
Tel: 498125

**GIUSTINIANI MARIELA**

Calle 57 N° 3088  
Necochea  
Tel: 433388

**MARTINEZ CLAUDIO**

Calle 67 N° 2441  
Necochea  
Tel: 421598

**MORENO C. PAMELA**

Calle 62 N° 3476  
Necochea  
Tel: 521261

**GONZALEZ SUSANA**

Calle 31 N° 375  
La Dulce  
Tel: 432047

**MARTINEZ YANINA**

Calle 59 N° 2335  
Necochea  
Tel: 422235

**ORDOÑEZ OSCAR**

Calle 24 N° 3708  
Necochea  
Tel: 521505

**IGUACEL YESICA**

Calle 59 N° 2393  
Necochea  
Tel: 429994

**MARTINEZ T. WALTER**

Calle 24 Esq. 37  
S. Fernández  
Tel: 498279

**ORLANDO CORINA**

Calle 24 N° 3708  
Necochea  
Tel: 521505

**JUAN SEBASTIAN**

Calle 61 N° 2393  
Necochea  
Tel: 4932482

**MEDINA MANUEL**

Calle 66 N° 2560  
Necochea  
Tel: 439673

**PASSETTI ALEJANDRO**

Calle 61 N° 2340  
Necochea  
Tel: 435575

**KAROL VIVIANA**

Calle 61 N° 2771  
Necochea  
Tel: 435575

**MEDINA V. MARCELO**

Avenida 58 N° 3198  
Necochea  
Tel: 421155

**PAVONE CAO ARTURO**

Calle 55 N° 2799  
Necochea  
Tel: 528020

**KRISTIANSSEN JOSE J.**

Calle 72 N° 2565  
Necochea  
Tel: 425751

**MENDEZ DARIO N.**

Calle 35 esq. 28  
S. Fernández  
Tel: 499152

---

## Odontología — Necochea

---

### **PERESTIUK ANDREA**

Calle 63 N° 2882  
Necochea  
Tel: 430703

### **PEREZ V. AURORA**

Avenida 59 N° 4409  
Necochea  
Tel: 427838

### **PIRROTA ANGELA**

Calle 66 N° 2717  
Necochea  
Tel: 524984

### **PRIETO TERESA**

Calle 61 N° 2967  
Necochea  
Tel: 435449

### **RAUTTO JORGE**

Calle 59 N° 3329  
Necochea  
Tel: 526564

### **RINETTI MONICA**

Avenida 10 N° 3859  
Necochea  
Tel: 523867

### **RODRIGUEZ CLAUDIA**

Avenida 59 N° 3783  
Necochea  
Tel: 425718

### **RODRIGUEZ GRACIELA**

Calle 38 N° 3399  
Necochea  
Tel: 527928

### **RODRIGUEZ J. MANUEL**

Calle 68 N° 2761  
Necochea  
Tel: 424816

### **RODRIGUEZ MARTIN**

Calle 68 N° 2761  
Necochea  
Tel: 424816

### **RODRIGUEZ OSCAR**

Calle 68 N° 2761  
Necochea  
Tel: 424816

### **ROSSI M. FLORENCIA**

Calle 64 N° 3224  
Necochea  
Tel: 431093

### **SANSOLINI IGNACIO**

Calle 24 N° 3708  
Necochea  
Tel: 521505

### **SEGATTA SILVINA**

Calle 65 N° 3280  
Necochea  
Tel: 438614

### **SEILER LUCRECIA**

Calle 57 N° 1980 1° B  
Necochea  
Tel: 525200

### **TRIPANO MARCELO**

Calle 64 N° 3224  
Necochea  
Tel: 431093

### **ZARLENGA ROSANA**

Avenida 79 N° 320  
Necochea  
Tel: 427416

## **Odontopediatria**

### **CORTES GRACIELA**

Calle 57 N° 3115  
Necochea  
Tel: 527500

### **JUAN SEBASTIAN**

Calle 61 N° 2393  
Necochea  
Tel: 0223 4932482

### **PIÑEIRO MARIA**

Calle 59 N° 3131 1°  
Necochea  
Tel: 520327

### **KUMASKA PABLO**

Calle 55 N° 2799  
Necochea  
Tel: 528020

## **Radiología Odontológica**

### **DR. BOSCO**

Calle 53 N° 2818 PB  
Necochea  
Tel: 528047

---

# FARMACIAS



---

## Farmacias

---

### NECOCHEA

#### **MUTUAL SOCIEDAD ESPAÑOLA**

Calle 59 N° 2433

Necochea

Tel: 529330 / 529391 /  
529332.

#### **SIND. LUZ Y FUERZA**

Calle 70 N° 3156

Necochea

Tel: 429461



---

# OPTICAS



---

## Ópticas

---

### NECOCHEA

#### **MULTIOPTICA**

Avenida 59 N° 3143

Necochea

Tel: 423165

---

# Índice

---

<b>Comisión Directiva .....</b>	<b>2</b>
<b>Guía de Procedimientos .....</b>	<b>4</b>
<b>Cobertura Prestacional .....</b>	<b>11</b>
<b>Plan Materno Infantil .....</b>	<b>27</b>
<b>Programa de Prevención .....</b>	<b>31</b>
<b>Asistencia al Viajero .....</b>	<b>40</b>
<b>Instructivo de Emergencias Y Urgencias .....</b>	<b>42</b>
<b>Emergencias Y Urgencias Necochea y Lobería .....</b>	<b>44</b>
<b>Internación Necochea .....</b>	<b>46</b>
<b>Especialidades Médicas Necochea.....</b>	<b>48</b>
<b>Centro de Diagnostico y tratamientos Necochea .....</b>	<b>58</b>
<b>Odontología Necochea .....</b>	<b>69</b>
<b>Farmacias .....</b>	<b>73</b>
<b>Ópticas .....</b>	<b>75</b>



---

## Observaciones

---

.....

.....

.....

.....

.....

.....

.....

.....

.....

.....

.....

.....

.....

.....

.....

.....

.....

.....

.....

.....

.....

.....

.....

.....

.....

.....

.....

---

## **Observaciones**

---

Dotted lines for text entry, providing approximately 23 horizontal lines for writing observations.