

# OSJERA

## Cartilla Prestacional

San Nicolás



---

## Comisión directiva

---

### Directivos

Director Presidente: Ing. Hugo René Beascochea

Director Vicepresidente: Osvaldo Marcos Acst

Director General: Jorge Luis Kochol

Director Tesorero: Roberto Aníbal De La Merced

Director Suplente 1: Jorge Omar Goicochea

Director Suplente 2: Edgar Orlando Uriz

### Comisión revisora de cuentas

CPN. Domingo Eduardo Morichetti

CPN Jorge Horacio Payeras

CPN Alberto Mario Velarde



**SUPERINTENDENCIA  
DE SERVICIOS DE SALUD**

**Órgano de control: 0800-222-72583**  
**[www.sssalud.gov.ar](http://www.sssalud.gov.ar)**

# Guía de Procedimiento



---

## Guía de procedimientos

---

Esta cartilla tiene como objetivo orientarlo en la utilización de los servicios que le brinda nuestra Obra Social. Léala atentamente, pues la cobertura se efectuará únicamente cuando se ajuste a las normas detalladas.

### Procedimientos

#### CENTROS DE ORIENTACION Y / O COORDINACION DE SERVICIOS

Los centros que se mencionan a continuación se encuentran a disposición del beneficiario para que el mismo pueda solicitar:

- Orientación general
- Información sobre el uso de los servicios médicos.
- Información actualizada acerca de médicos, clínicas y servicios complementarios.
- Pedido de credenciales por pérdida o reemplazo por deterioro.
- Alcances de la cobertura.
- Modificaciones de datos personales.
- Información de las farmacias más cercanas a su domicilio.
- Recepción de comentarios y sugerencias.

---

## Sucursales

---

### **Capital Federal**

Moreno 1142  
C.A.B.A.,  
(011) 43813200/43820353  
[atencion@ospjera.com.ar](mailto:atencion@ospjera.com.ar)

### **Baradero**

Colombres 475  
Baradero, Buenos Aires  
(03329) -484492  
[osjerabaradero2@hotmail.com](mailto:osjerabaradero2@hotmail.com)

### **La Plata**

Calle 8 Nro. 746 Loc. 2  
La Plata, Buenos Aires  
(0221) 4470112/11  
[laplataosjera@hotmail.com](mailto:laplataosjera@hotmail.com)

### **Mar del Plata**

Av. Colón 3045  
Mar del Plata, Buenos Aires  
(0223) 4936240/4922110  
[osjeramdp@hotmail.com](mailto:osjeramdp@hotmail.com)

### **Morón**

Salta 350  
Morón, Buenos Aires  
46297958  
[osjera-moron@hotmail.com](mailto:osjera-moron@hotmail.com)

### **Necochea**

Calle 50 N° 2943  
Necochea, Buenos Aires  
(02262) 425667  
[osjeranecochea@hotmail.com](mailto:osjeranecochea@hotmail.com)

### **San Nicolás**

De La Nación 326  
San Nicolás, Buenos Aires  
(0346) 4426047  
[sannicolas\\_osjera@hotmail.com](mailto:sannicolas_osjera@hotmail.com)

### **Tandil**

Maipú 572  
Tandil, Buenos Aires  
(02293) 420018  
[osjeratandil@hotmail.com](mailto:osjeratandil@hotmail.com)

---

## Sucursales

---

En el interior del país, para solicitar información, los beneficiarios deben dirigirse a las siguientes sucursales, delegaciones , Seccionales

### **Córdoba**

Igarzabal 771  
(0351) 421 5077 / 422 3292  
Córdoba Capital  
[osjeracordoba@hotmail.com](mailto:osjeracordoba@hotmail.com)

### **Tucumán**

Buenos Aires 671  
San Miguel de Tucumán  
(0381) 4201564  
[osjeratucuman@hotmail.com](mailto:osjeratucuman@hotmail.com)

### **Comahue**

Yrigoyen 364  
Cipolletti, Río Negro  
(0299) 4784597  
[osjeracomahue@hotmail.com](mailto:osjeracomahue@hotmail.com)

### **Mendoza**

Montevideo 69  
Mendoza  
4298583  
[mendozaosjera@hotmail.com.ar](mailto:mendozaosjera@hotmail.com.ar)

### **San Rafael**

Sarmiento 1624  
San Rafael - Mendoza  
(0260) 4422061  
[osjera\\_sanrafael@hotmail.com](mailto:osjera_sanrafael@hotmail.com)

### **Santiago del Estero**

Avellaneda 444  
Santiago del Estero  
(0385) 4214240  
[osjerasantiago@hotmail.com.ar](mailto:osjerasantiago@hotmail.com.ar)

### **Chaco**

Ameghino 725  
Resistencia  
(0362) 4428215 / 4571183  
[osjerrachaco@hotmail.com](mailto:osjerrachaco@hotmail.com)

---

## Guía de procedimientos

---

### Credenciales

Su credencial es la llave de acceso a todos nuestros servicios y asegura su atención.

Se emite en Sede Central, dentro de las 72hs de su empadronamiento y la entrega se realiza en cualquiera de nuestros centros de atención o por correo privado.

Es intransferible y válida mientras continúe afiliado a la Obra Social.

Debe presentarla junto con el documento de identidad, cada vez que le sea requerida por algún prestador o realice un trámite en la Obra Social.

En caso de pérdida o sustracción, le solicitamos formular la denuncia respectiva ante las autoridades competentes y solicitamos un duplicado en la Obra Social, presentando fotocopia de dicha denuncia

Le recordamos que no debe hacer uso indebido de la credencial, para obtener un beneficio para si o para terceros en perjuicios de la Obra Social.

### Régimen de Autorizaciones:

Las órdenes médicas referidas a todas las prácticas y estudios complementarios de diagnóstico y tratamiento deberán ser previamente autorizadas por la Obra Social.

Usted podrá solicitarlas:

**Personalmente** presentando carnet de Obra Social y orden médica en OSJERA:

Moreno 1142, CABA o sucursales OSJERA, en el horario de 09 a 17 hs.

**Telefónicamente**, en las líneas habilitadas para autorizaciones:

Enviando la orden médica por fax al 4381-9010 / 4382-0060

Recibirá la autorización en 48 hs, llamando al 0810-666-3636

### Turnos

Los turnos deben ser solicitados a los números telefónicos de cada prestador, que se encuentran detallados en la cartilla.

Se le solicitará la mención de la Obra Social a la que pertenece y su número de beneficiario.

### Actualización de los prestadores

Los mismos son actualizados en nuestro Web Site [www.osjera.com.ar](http://www.osjera.com.ar).

---

## Guía de procedimientos

---

### PRESCRIPCIÓN MÉDICA

Las prescripciones de medicamentos se realizará de acuerdo con la Ley 25649 Decreto PEN 486/02 987/03 y 121/03 y Resolución MS 201/02, 326/02, 310/04, SSS 331/04 y 468/05.  
Pueden prescribirse solamente especialidades médicas aprobadas por la autoridad sanitaria nacional.

#### 1. DESCUENTOS

1.1 PACIENTES AMBULATORIOS	40%
1.2 Plan Materno Infantil:	100%
1.3 Cobertura Pacientes Discapacitados:	Descuento que indique la Autorización

#### 2. HABILITACION DEL BENEFICIARIO

2.1 Credencial (según muestra - Definitiva o Provisoria)

2.2 Documento de Identidad (DNI, LC, LE)

2.3 No es preciso que concurra el beneficiario personalmente a la farmacia. Puede hacerlo en su nombre cualquier otra persona que presente la documentación indicada.

#### 3 RECETARIO:

3.1 **No se aceptan recetarios sin membrete o de propaganda médica.**

3.2 Datos que deben figurar de puño y letra del profesional, y con la misma tinta:

- Denominación de la entidad.
- Nombre y apellido del paciente.
- Número de afiliado (\*)
- Medicamentos prescritos por principio activo
- Cantidad de cada medicamento.
- Firma y sello con número de matrícula y aclaración.
- Fecha de prescripción.

\*\*\*\*Cuando en una receta el número de beneficiario sea poco legible o se encuentre incompleto, la farmacia debe repetirlo al dorso, en forma clara y correcta, indicando junto al número consignado por el médico la frase "ver al dorso". El beneficiario debe firmar nuevamente como prueba de conformidad.

3.3 VALIDEZ DE LA RECETA:

30 días desde la prescripción.



---

## Guía de procedimientos

---

### 4. COBERTURA PACIENTES DISCAPACITADOS:

4.1 Recetario: Debe estar **previamente autorizado** por la Obra Social.

### 5 COBERTURA MEDICAMENTOS AL 70% DESTINADO A PATOLOGIAS CRONICAS

La cobertura de medicamentos para las patologías crónicas más frecuentes se brinda con un descuento del 70% según Resolución 310/04 M. S., Resolución 758/04 M.S y Resolución 82/05 MS y A.

#### Acceso a la cobertura

Se le facilitará un formulario en la Obra Social, o a través de la página web ( [www.osjera.com.ar](http://www.osjera.com.ar), descargas. Formularios, formulario 310)

Este formulario lo debe confeccionar correctamente el médico tratante sin omitir ítem alguno.

Los medicamentos que pueden ser solicitados por esta cobertura son solo los incluidos en la resolución 310, patologías crónicas.

Deberán enviar el formulario completo en original a la Obra Social.

Una vez aprobado el formulario, será incluido en el padrón de patologías crónicas y podrán retirar los medicamentos en las farmacias contratadas para su despacho.

La dirección de las farmacias para medicamentos crónicos la pueden obtener en cualquier sucursal o comunicándose telefónicamente a atención al beneficiario.

### 6. COBERTURA DE DIABETES

#### Acceso a la cobertura

Se le facilitará un formulario específico en la Obra Social, o a través de la página web ( [www.osjera.com.ar](http://www.osjera.com.ar), descargas, formularios, formulario para diabetes)

Este formulario lo debe confeccionar correctamente su médico diabetólogo sin omitir ítem alguno.

Los medicamentos que pueden ser solicitados por esta cobertura son incluidos en la ley 26914.

Deberá enviar el formulario completo original a la Obra Social.

Una vez aprobado el formulario, será incluido en el padrón de patologías crónicas y podrán retirar los medicamentos en las farmacias contratadas para su despacho.

La dirección de las farmacias para medicamentos crónicos la pueden obtener en cualquier sucursal o comunicándose telefónicamente a atención al beneficiario.

**Cobertura**

**Prestacional**

---

# Cobertura Prestacional

---

## ANEXO I - COBERTURA

### PROGRAMA MEDICO OBLIGATORIO (PMO)

Todos los beneficiarios tienen garantizadas las prestaciones básicas esenciales brindadas por la Obra Social mediante el Programa Médico Obligatorio (PMO) actualizado por la resolución N° 201/ 02 y sus modificatorias y la resolución N° 1991/ 05.

#### 1. ATENCION PRIMARIA DE LA SALUD

OSJERA privilegia este nivel de atención para sus afiliados, brindando atención integral y promoviendo la prevención en sus distintos niveles, brindando una cobertura integral y un abordaje biopsicosocial a través de profesionales y prestadores de servicios, que garanticen una atención personalizada para el cuidado de la salud y su recuperación.

Esta estrategia de complementa con programas de Prevención y Promoción de la salud

##### 1.1 PROGRAMAS DE PREVENCIÓN PRIMARIA Y SECUNDARIA

- Promover el control de embarazadas y niños hasta 1° año de vida con el objetivo de promover y mejorar la calidad de vida de los mismos.

##### **Cobertura 100% de la Pesquisa Neonatal, Ley 26279:**

Fenilcetonuria, hipotiroidismo neonatal, fibrosis quística, galactosemia, hiperplasia suprarrenal congénita, deficiencia de la biotinidasa, retinopatía del prematuro, Chagas y sífilis.

##### 1.2 PROGRAMA DE PREVENCIÓN DE CÁNCERES GENITOMAMARIO

###### Programa de prevención de cáncer de mama

- Promover el control y el Screening mamario en la población femenina de la Obra Social en pos de la detección temprana del cáncer de mama.
- Mejorar la calidad de vida de las mujeres portadoras de la enfermedad.
- El cáncer de mama es la neoplasia más frecuente y que produce el mayor número de muertes por cáncer en la población femenina.
- La única forma de prevención hasta el momento es la detección precoz.
- Se sabe estimular el auto examen con folletos ilustrativos u otras estrategias de comunicación.
- El examen clínico de los senos, debe formar parte de la consulta ginecológica.

##### **Cobertura de una MAMOGRAFIA, con frecuencia anual para toda mujer a partir de los 35 años y sin límite de edad.**

---

## Cobertura Prestacional

---

### Programa de prevención de cáncer de cuello uterino

- Control de cuello uterino de la población femenina y evaluación por PAP y Colposcopia.
- El cáncer de cuello uterino es una de las causas de mayor morbilidad evitable de la patología
- La detección precoz es la mejor manera de disminuirla.
- Promover el control y el Screening de cáncer de cuello uterino en la población femenina de la Obra Social en pos de su detección temprana.
- Mejorar la calidad de vida de las mujeres portadoras de esta enfermedad.

### Cobertura de un Papanicolau (PAP) anual, a toda mujer mayor de 18 años o que hayan iniciado su vida sexual.

#### 1.3 PROGRAMA DE PREVENCIÓN ODONTOLÓGICA

- Se realizan acciones de difusión para educar a la población sobre la incidencia de la salud de la cavidad bucal en el resto del organismo, garantizando el acceso a la atención y a la información.
- Se pondrá énfasis en la salud bucal de la madre y del bebé. En cuanto a los primeros años de vida se les informará especialmente sobre el cuidado que merecen los primeros dientes, la acción del flúor y la utilidad de selladores de fosas y fisuras.
- Reconoce en la educación el principal medio para lograr que el paciente incorpore aquellos hábitos de higiene y cuidado bucal que le permitan mantener una boca sana

#### 1.4 PROGRAMA DE PREVENCIÓN DE DIABETES.

- Mejorar la calidad de vida del paciente diabético, poniéndose énfasis en la educación sobre hábitos de vida saludable y control de la enfermedad.

#### 1.5 PROGRAMA SALUD SEXUAL Y PROCREACIÓN RESPONSABLE

- Promover la consejería en salud sexual y reproductiva que asista, oriente e informe oportuna y pertinentemente facilitando la libre elección del método apropiado, respetando las convicciones del usuario.
- Garantizar el acceso a la información y a las prestaciones, métodos y servicios necesarios para el ejercicio responsable de sus derechos sexuales y reproductivos.
- Disminuir la morbilidad materno infantil.
- Prevenir la salud sexual de los adolescentes.
- Contribuir a la prevención y detección precoz de enfermedades de transmisión sexual.

---

## Cobertura Prestacional

---

### Cobertura al 100% de los métodos anticonceptivos y de prevención.

Deberán ser de carácter reversible, no abortivos y transitorios, respetando los criterios y convicciones de los afiliados, salvo contraindicación médica específica.

Anticonceptivos hormonales, anticonceptivos intrauterinos (dispositivos de cobre), condones con y sin espermicidas, diafragmas, espermicidas.

### Cobertura de Anticoncepción Hormonal de Emergencia.

OSJERA, brinda la cobertura correspondiente al programa de Anticoncepción Hormonal de Emergencia (AHE) de acuerdo a la Resol. 232/2007 y sus ampliatorias y modificatorias, con cobertura al 100% de los siguientes principios activos, formas farmacéuticas y presentaciones que a continuación se detallan:

G03AC03 - LEVONORGESTREL, Comprimidos 1.5mg envase por UN (1) comprimido.

G03AC03 - LEVONORGESTREL, Comprimidos 0.75 mg envase por DOS (2) comprimidos.

### Cobertura de Ligadura de Trompas y Vasectomía (Ley 26130)

Estas prácticas médicas están autorizadas para toda persona capaz y mayor de edad que lo requiera formalmente, siendo requisito previo inexcusable que otorgue consentimiento informado.

No se requiere consentimiento del conyugue o conviviente ni autorización judicial, excepto cuando se trate de una persona declarada judicialmente incapaz.

La Obra Social cubrirá al 100% las intervenciones de contracepción quirúrgica, según Ley 26130.

## 1.6 TRATAMIENTO DE OBESIDAD

OSJERA brindará la cobertura del tratamiento de la obesidad, acorde a las condiciones y términos previstos en la Ley N° 26396 y Resolución N° 742/09 y mediante las prestaciones básicas esenciales incluidas en la norma señalada.

## 1.7 DETECCION Y CONTROL DE ENFERMEDAD CELIACA

OSJERA brindará la cobertura, incluyendo detección, diagnóstico, seguimiento y tratamiento de la enfermedad, mas la cobertura del 70% de la **DIFERENCIA** existente entre el costo en las harinas y premezclas libres de gluten respecto de aquellas que tienen gluten hasta el tope mensual que fije por Resolución el Ministerio de Salud de la Nación.

El beneficio de la cobertura se otorgara a los afiliados por reintegro en forma mensual, con un tope máximo de \$ 275 según lo establece la resolución N° 504 / 2014.

Requisitos para acceder al beneficio:

Demostración fehaciente del diagnóstico de enfermedad celiaca a través de:

- Resumen de HC y resultado de los estudios de laboratorio ( antigliadina, antiendomiso y antitransglutaminasa)
- Biopsia confirmatoria que avale diagnóstico. (biopsia duodeno proximal)

---

## Cobertura Prestacional

---

### 1.8 REPRODUCCION MEDICAMENTE ASISTIDA.

Según Ley N° 26862 y su decreto reglamentario 956/13, la Obra Social brindará a sus afiliados la cobertura integral e interdisciplinaria del abordaje, diagnóstico, medicamentos, terapias de apoyo, procedimientos y técnicas que la Organización Mundial de Salud define como reproducción medicamente asistida.

### 1.9 IDENTIDAD DE GENERO

OSJERA garantiza la cobertura de todas las prestaciones reconocidas en la Ley N° 26743, que ha establecido la incorporación de las mismas al Programa Médico Obligatorio.

### 1.10 DETECCION TEMPRANA Y ATENCION DE LA HIPOACUSIA

OSJERA brindará a sus afiliados las prestaciones establecidas en la Ley 25415, las cuales quedan incorporadas de pleno derecho al Programa Médico Obligatorio dispuesto por resolución 939 / 2000, incluyendo estudios para la detección temprana de la hipoacusia, a todo recién nacido y antes del tercer mes de vida, provisión de audífonos, provisión de audífonos, prótesis auditivas y rehabilitación fonoaudiológica.

## 2. ATENCION SECUNDARIA

### 2.1 Consultas Médicas

OSJERA tiene a disposición de todos sus afiliados, profesionales de todas las especialidades, (en consultorios profesionales e instituciones) distribuidos geográficamente de manera tal de permitir el fácil y rápido acceso a las consultas en especialidades básicas de primer nivel de atención y en la de mayor complejidad. Las especialidades son exclusivamente las reconocidas por la autoridad sanitaria nacional.

#### Especialidades para Atención Secundaria:

Anatomía Patológica, Anestesiología, Cardiología, Cirugía Cardiovascular, Cirugía General, Cirugía de Cabeza y Cuello, Cirugía Infantil, Cirugía Plástica Reparadora, Cirugía de Tórax, Clínica Médica, Dermatología, Diabetología, Diagnóstico por imágenes, Endocrinología, Fisiatría, Gastroenterología, Geriátrica, Ginecología y Obstetricia, Hematología, Hemoterapia, Infectología, Medicina General, Medicina Nuclear, Nefrología, Neonatología, Neumología, Neurología, Nutrición, Oftalmología, Oncología, Ortopedia y Traumatología, Otorrinolaringología, Pediatría, Psiquiatría, Reumatología, Urología

Se brinda la cobertura de consultas médicas: en consultorio, internación, como así también para la resolución de urgencias y emergencias domiciliarias y/o en instituciones.

Para los socios mayores de 65 años o beneficiarios que no puedan movilizarse, se asegura la consulta programada en domicilio, y se contempla la realización de estudios complementarios de laboratorio y radiología.

El sistema posibilita el traslado de pacientes en ambulancia y unidades de terapia intensiva.

### 2.2 Procedimientos Complementarios de Diagnóstico y Tratamiento.

Están incluidas todas las prácticas diagnósticas y terapéuticas detalladas en el anexo II de la resolución 201/02 y sus modificatorias, considerando el material descartable y los medios de contraste como parte de la prestación que se realiza.

Estas prestaciones están cubiertas por los centros e instituciones mencionadas en la cartilla de prestadores.

---

# Cobertura Prestacional

---

## 3. INTERNACION

La cobertura de OSJERA es del 100 % y sin límite de tiempo, en las prestaciones que se brindan durante la internación ( institucional, hospital de día, domiciliaria), tanto en patologías programadas como de urgencia, a través de efectores contratados para tal fin y según el anexo II del PMO vigente Res. 201/02 MS.

### 3.1 Internación Institucional.

Esta cobertura incluye: pensión, derechos, (clínicos, quirúrgicos, anestésicos, obstétrico, etc.), honorarios profesionales, técnicos auxiliares de la medicina, drogas y medicamentos, materiales descartables, prótesis quirúrgicas, prestaciones de exámenes complementarios de diagnóstico y tratamiento de baja, mediana y alta complejidad.

La cobertura comprende, internación clínica, quirúrgica, pediátrica y obstétrica, cirugía ambulatoria, en cuidados mínimos, intermedios, intensivo adultos y pediátricos, unidad coronaria, neonatología , hospital de día.

Se cubren los gastos de acompañante en internación pediátrica de menores de 15 años, mientras dure la misma.

### 3.2 Internación Domiciliaria

Cobertura en función de las patologías y su posterior rehabilitación, de acuerdo a lo establecido en la resolución N° 201/02 del Ministerio de Salud de la Nación y sus modificatorias.

Comprende prestaciones médicas, pediátricas de diagnóstico básico, de enfermería, rehabilitación, medicamentos, materiales descartables y eventuales traslados.

Los estudios, prácticas e internaciones que sean prescriptos por profesionales de Hospitales Públicos serán reconocidos por la Obra Social como cualquiera de las realizadas por los profesionales contratados por OSJERA.

## 4. SALUD MENTAL

Se dará cobertura al 100 % en prevención, prestaciones ambulatorias e internaciones, según Ley N° 26657 y su decreto reglamentario N 603/2013.

### 4.1 PRESTACIONES

Atención ambulatoria, Modalidades:

- Entrevista psiquiátrica, psicológica, psicopedagógica.
- Psicoterapia individual, grupal, de familia, de pareja.
- Psicodiagnóstico.

### 4.2 INTERNACION

Modalidades: Institucional y hospital de día.

Cobertura: patologías agudas

---

## Cobertura Prestacional

---

### 5. REHABILITACION

Se brindara cobertura ambulatoria al 100% para rehabilitación motriz, psicomotriz, readaptación ortopédica y rehabilitación sensorial.

Kinesioterapia: 25 sesiones por año

Fonoaudiología: 25 sesiones por año.

Estimulación temprana según corresponda.

### 6. ODONTOLOGIA

Se realiza difusión para la salud bucal y prevención odontológica.

La cobertura odontológica, comprende la atención al 100 % de las siguientes prácticas:

- Consulta. Diagnóstico. Fichado y plan de tratamiento.
- Consulta de urgencia.
- Obturación de amalgama. Cavidad simple.
- Obturación de amalgama. Cavidad compuesta o compleja.
- Obturación con tornillo en conducto.
- Obturación resina autocurado. Cavidad simple.
- Obturación resina fotocurado sector anterior.
- Reconstrucción de ángulo en dientes anteriores.
- Tratamiento endodóntico en unirradiculares.
- Tratamiento endodóntico en multiradicales.
- Biopulpectomía parcial.
- Necropulpectomía parcial o momificación.
- Tartrectomía y cepillado mecánico.
- Consulta preventiva. Terapias fluoradas
- Consulta preventiva. Detección control de placa bacteriana, y enseñanza de técnicas de higiene bucal.
- Selladores de surcos, fosas y fisuras.
- Aplicación de carioestáticos en piezas dentarias permanentes.
- Consultas de motivación.
- Mantenedor de espacio.
- Reducción de luxación con inmovilización dentaria.
- Tratamientos en dientes temporarios con Formocresol.
- Corona de acero provisoria por destrucción coronaria.
- Reimplante dentario e inmovilización por luxación total.
- Protección pulpar directa.
- Consulta de estudio. Sondaje, fichado, diagnóstico y pronóstico.
- Tratamiento de gingivitis.
- Tratamiento de enfermedad periodontal.



---

## Cobertura Prestacional

---

- Desgaste selectivo o armonización oclusal.
- Radiografía periapical. Técnica de cono corto o largo. Radiografía Bte-Wing.
- Radiografía oclusal.
- Radiografías dentales media seriada: de 5 a 7 películas
- Radiografías dentales seriada: de 8 a 14 películas.
- Pantomografía o radiografía panorámica.
- Estudio cefalométrico.
- Extracción dentaria.
- Plástica de comunicación buco-sinusal.
- Biopsia por punción o aspiración o escisión.
- Alveolectomía estabilizadora.
- Reimplante dentario inmediato al traumatismo con inmovilización.
- Incisión y drenaje de abscesos.
- Extracción dentaria en retención mucosa.
- Extracción de dientes con retención ósea.
- Germectomía.
- Liberación de dientes retenidos.
- Tratamiento de la osteomielitis.
- Extracción de cuerpo extraño.
- Alveolectomía correctiva.
- Frenectomía.

### COSEGUROS

- ◆ El monto de coseguros a pagar será de hasta \$ 4 para niños de hasta 15 años, y para
- ◆ mayores de 65 años.
- ◆ Co-seguro de hasta \$ 7 para aquellos beneficiarios que tienen entre 16 y 64 años.
- ◆ Los coseguros serán pagados en donde el Agente del Seguro de Salud lo determine.

---

## Cobertura Prestacional

---

### 7. MEDICAMENTOS

7.1 Se brinda cobertura de **medicamentos ambulatorios** de uso habitual con un 40% de descuento y un 70% para los medicamentos destinados a patologías crónicas prevalentes, conforme al precio de referencia según Res. 310/2004 y sus modificatorias, para todas las formas farmacéuticas, concentraciones y presentaciones de cada medicamento individualizado en dicha norma.

La cobertura de **medicamentos de alternativa terapéutica** será del 40 % para los medicamentos de uso habitual y un 70% para los medicamentos destinados a patologías crónicas prevalentes, conforme al precio de referencia según Res. 310/2004 y sus modificatorias, para todas las formas farmacéuticas, concentraciones y presentaciones de cada medicamento individualizado en dicha norma.

7.2 Los medicamentos suministrados durante la internación tendrán cobertura del 100% para los beneficiarios.

7.3 Tendrán cobertura al 100% para los afiliados, a cargo de OSJERA, los medicamentos que a continuación se detalla y los que la autoridad de aplicación incorpore en el futuro:

- Eritropoyetina, en el tratamiento de Insuficiencia Renal Crónica
- Dapsona destinada al tratamiento de la lepra en cualquiera de sus formas clínicas
- Medicamentos para uso oncológico según protocolos oncológicos aprobados por la autoridad de aplicación.
- Inmunoglobulina antihepatitis B.
- Drogas para el tratamiento de la tuberculosis
- Cobertura de Insulina, según Resolución N° 301/99 MSyAS
- Cobertura de la Piridostigmina (comp. 60mg), destinado al tratamiento de la Miastenia Gravis y en la dosis diaria necesaria para cada caso, según Resolución N° 791/99 MSyAS.
- Anticonceptivos intrauterinos, dispositivos de cobre.
- Condones con o sin espermicidas, diafragmas y espermicidas.
- Medicación específica para discapacidad
- Plan Materno Infantil

---

## Cobertura Prestacional

---

7.4 Se cubrirá al 100 % la medicación de soporte clínico de la quimioterapia, destinada a la prevención y tratamiento de los vómitos inducidos por agentes antineoplásicos, según protocolos oncológicos aprobados por autoridad de aplicación.

7.5 La cobertura de medicación analgésica destinada al manejo del dolor de pacientes oncológicos, según los protocolos oncológicos aprobados por la autoridad de la aplicación, será del 100%.

7.6 Tendrá cobertura al 100% los medicamentos en la Resolución N° 1200/12 S.S.Salud y su modificatoria 1561/12 S.S. Salud.

Se mantiene a cargo de OSJERA la cobertura de medicamentos comprendidos en leyes de protección de grupo vulnerables.

- Ley 26914, Res. 1156/2014 del Ministerio de Salud de la Nación. Cobertura de los medicamentos y reactivos de diagnóstico para autocontrol de los pacientes con diabetes, será del 100% y en las cantidades necesarias según prescripción médica.
- Resolución N° 791 / 99 Ministerio de Salud de la Nación. Cobertura del 100% del Mestinón 60mg. Para el tratamiento de la Miastenia Gravis.
- Ley 24455 SIDA y Drogadicción 100% de cobertura financiada por SUR.

7.7 Todos los profesionales que brinden servicios a OSJERA deberán prescribir los medicamentos por su nombre genérico. Ley 25649 y su reglamentación Decreto 987/03.

### Medicamento para tratamientos Crónicos

La resolución 310/ 04 y su modificatoria 1747/05 del Ministerio de Salud de la Nación amplían la cobertura para ciertos medicamentos utilizados en el tratamiento de las patologías crónicas más frecuentes al 70 o 100%.

Los medicamentos incluidos en las Resoluciones se utilizan para el tratamiento de las siguientes enfermedades, entre otras:

- A) Enfermedades cardiovasculares y tratamiento de prevención primaria y secundaria:
  - \* Hipertensión arterial esencial
  - \* Hipertensión arterial secundaria.
  - \* Insuficiencia cardíaca.
  - \* Arritmias
  - \* Terapéutica antiagregante.
  - \* Prevención primaria de la cardiopatía isquémica
- B) Enfermedades respiratorias:
  - \* Asma bronquial.
  - \* Fibrosis pulmonar.
- C) Enfermedades neurológicas:
  - \* Enfermedad de Parkinson.
  - \* Epilepsia
- D) Enfermedades Psiquiátricas:
  - \* Trastorno Bipolar
  - \* Psicosis orgánicas

---

## Cobertura Prestacional

---

- E) Enfermedades Inflamatorias crónicas y Enfermedades Reumáticas:
  - \* Gota Crónica
  
- F) Enfermedades Oftalmológicas:
  - \* Glaucoma
  
- G) Enfermedades Endocrinas:
  - \* Hipertiroidismo
  - \* Hipotiroidismo
  - \* Dislipemias

**Quedan a cargo del afiliado los siguientes rubros**

Medicamentos de venta libre  
Alimentos y complementos dietarios  
Productos dermo-cosméticos que no figuren como "Venta bajo receta"  
Productos sin troquel.

---

# Cobertura Prestacional

---

## 8. OTRAS COBERTURAS

### 8.1 Cuidados Paliativos - Tratamiento del dolor

Se brinda a través de un equipo multidisciplinario, cuando la expectativa de vida no supera el lapso de 6 meses, por no responder al tratamiento curativo que le fue impuesto. Con el objetivo de aliviar el dolor, los síntomas y el abordaje psicosocial.

Las prestaciones brindadas se realizarán en ambulatorio, domicilio e internación, en función de lo que marca el Plan Médico Obligatorio vigente Res. N° 201/02 y sus modificatorias, Anexo II y Anexo II con un 100 % de cobertura.

### 8.2 Hemodiálisis y Diálisis Peritoneal Continua Ambulatoria.

La cobertura se brinda al 100% a cargo de la Obra Social, dando cumplimiento con la correspondiente inscripción de pacientes en el INCUCAI dentro de los primeros 30 días de iniciado el tratamiento.

### 8.3 Otoamplifonos

Se asegura la cobertura de Otoamplifonos Nacionales del 100 % en niños de hasta 15 años a fin de garantizar un adecuado nivel de audición que les permita sostener una educación que maximice las potencialidades personales de cada beneficiario.

### 8.4 Óptica

Cobertura de anteojos con lentes estándar en un 100 % a niños de hasta 15 años de edad.

### 8.5 Prótesis - Ortesis

- La cobertura será del 100 % en prótesis e implantes de colocación interna permanente y del 50 % en órtesis y prótesis externas, no reconociéndose las prótesis denominadas mioeléctricas o bioeléctricas.
- El monto máximo a erogar por la Obra Social será el de menor cotización en plaza.
- Las indicaciones médicas se efectuarán por nombre genérico, sin aceptar sugerencias de marcas, proveedor u especificaciones técnicas que orienten la prescripción encubierta de determinado producto.
- La Obra Social brindará cobertura de las prótesis nacionales según indicación y solo se administrarán prótesis importadas cuando no exista similar nacional.
- La responsabilidad de la Obra Social se extingue al momento de la provisión de la prótesis nacional.

### 8.6 Traslados

La Obra Social cubre el traslado de sus afiliados al 100% desde y hasta su domicilio a centros de diagnóstico e internación, en patologías programadas y de urgencia, así como el traslado a su domicilio desde las instituciones de internación o de diagnóstico, según indicación médica.

---

## Cobertura Prestacional

---

### 9. COSEGUROS

#### 9.1 LOS BENEFICIARIOS SOLO DEBEN ABONAR LOS COSEGUROS DETALLADOS EN EL PMO

<b>Coseguros Vigentes</b>	<b>Importes</b>
Consulta Médica	\$ 4
Visitas domiciliarias programadas	\$ 10
Sesión de Rehabilitación o Fonoaudiología	\$ 5
Prácticas de baja y alta complejidad	\$ 5
Consulta Odontología menores de 15 años y mayores de 65 años	\$ 4
Consulta Odontología entre 16 y 64 años	\$ 7

#### 9.2 NO ABONAN COSEGUROS

- Mujer embarazada desde el diagnóstico hasta 30 días después del parto, sólo en prestaciones inherentes al embarazo, parto y puerperio.
- Complicaciones y enfermedades derivadas del embarazo, parto y puerperio.
- Niños de hasta 1 año de edad.
- Pacientes oncológicos.
- Programas preventivos.

### 10. PROGRAMA NACIONAL DE GARANTIA DE CALIDAD DE ATENCION MEDICA

En cumplimiento de las normas establecidas por el Ministerio de Salud de la Nación, las prestaciones diagnósticas y terapéuticas cubiertas por OSJERA, se adecuan a los lineamientos establecidos en el Programa Nacional de Garantía de Calidad de la Atención Médica (PNGCAM) con sus actualizaciones permanentes. Asimismo todos los prestadores contratados y que conforman la cartilla de la obra social deben garantizar el cumplimiento de las normas que conforman el mencionado PNGCAM.

---

## Cobertura Prestacional

---

### COBERTURA EN DISCAPACIDAD

La ley 24.901 instituye el Sistema de Prestaciones Básicas en Habilitación y Rehabilitación Integral a Favor de las Personas con Discapacidad. Las obras Sociales tienen a su cargo la cobertura total de las prestaciones básicas enunciadas en la mencionada ley.

- Los beneficiarios deben recibir las prestaciones que indiquen los profesionales médicos que darán la orientación para servicios y tratamientos específicos.
- Los beneficiarios deben acreditar su condición presentando el Certificado de Discapacidad emitido por autoridad competente.
- En caso de factores de riesgo en el recién nacido, deben otorgarse prestaciones preventivas extremando controles y exámenes complementarios.
- Las prestaciones que corresponden a la discapacidad acreditada se brindan al 100%. Por tratarse de una cobertura integral, excede a la establecida en el Programa Médico Obligatorio (PMO)
- Los medicamentos que son inherentes a la patología específica, se brindan al 100%.
- Las obras sociales deben otorgar las prestaciones que se requieran, independientemente del apoyo financiero que les otorgue el Sistema Único de Reintegros (SUR).

OSJERA. brinda cobertura integral al beneficiario con discapacidad. Todas las prestaciones deben ser evaluadas para su autorización por la Auditoría Médica de la Obra Social, la que resolverá cada caso en particular de acuerdo a la normativa que fija la resolución 1511/12. Además de estas áreas, se efectuará el control del seguimiento evolutivo de cada paciente y se evaluará el cumplimiento de los objetivos del plan terapéutico de rehabilitación.

Las prestaciones se realizarán en instituciones especializadas. En todos aquellos casos en los que el paciente con discapacidad motora, que no puedan utilizar el transporte público, se les otorgará el servicio de transporte hasta el centro de rehabilitación y su regreso al domicilio.

Para recibir la atención integral, acorde a las normativas vigentes, el afiliado deberá presentar:

- Certificado de discapacidad emitido por autoridad sanitaria correspondiente.
- Certificado con el diagnóstico y tratamiento propuesto por el médico tratante.

### PRESTACION INSTITUCIONAL

- Rehabilitación ambulatoria y en internación
- Centros de Estimulación Temprana
- Hospital de Día
- Centro de Día
- Centro Educativo Terapéutico
- Prestaciones Educativas
- Hogar

---

## Cobertura Prestacional

---

- Residencia
- Pequeño Hogar

### PRACTICAS

- Consultas médicas
- Fisioterapia
- Kinesiología
- Terapia Ocupacional
- Psicología
- Fonoaudiología
- Psicopedagogía
- Odontología
- Otros tipos de atención reconocidas por autoridad competente.

### OTRAS PRESTACIONES

- Apoyo a la integración escolar
- Formación laboral y/o rehabilitación profesional
- Transporte
- Cobertura al 100%, apoyos técnicos, prótesis y ortesis, audífonos.



---

## Cobertura Prestacional

---

### Exclusiones de Prácticas

Se excluye de la cobertura todo tipo de procedimiento o estudio diagnóstico o terapéutico y/o protocolo de carácter experimental o en fase de prueba.

No se cubren todos aquellos tratamientos, prácticas, medicamentos o cirugías relacionadas con la siguiente enunciación:

- Métodos de Diagnóstico y Tratamiento no incluidos en el Programa de garantía de calidad de Atención Médica del Ministerio de Salud de la Nación y/o no convencionales y/o vía experimental y/o de los que carezca de suficiente experiencia que acredite sus resultados y/o avalados por entidades científicas representativas y prácticas que son consideradas experimentales, pero que carecen de legislación.
- Internaciones geriátricas.
- No autorizados por la legislación vigente, aun cuando fuere realizada por un médico con título habilitante. (Homeopatía, acupuntura, quiropraxia, etc.)
- Prestaciones médicas en el exterior.
- Todo aquello que se encuentre excluido de la cobertura médica obligatoria dispuesta para la seguridad social por la Superintendencia.

### Exclusiones de Farmacias en Ambulatorio

- Anestésicos.
- Anabólicos.
- Fórmulas magistrales.
- Cosméticos.
- Herboristería.
- Material de curación.
- Material descartable.
- Homeopáticos.
- Leches (salvo las contempladas en el PMO).
- Productos para estética.

**PLAN MATERNO INFANTIL**



**P.M.I.**

---

# Plan Materno Infantil

---

## Detección, tratamiento y seguimiento de patologías del Recién Nacido

En cumplimiento de la ley 26279, y las modificaciones que en un futuro se agreguen a las normas vigentes, a todo recién nacido, se le brindará cobertura al 100% para que se le realicen las determinaciones necesarias para la detección y posterior tratamiento integral y seguimiento de fenilcetonuria, hipotiroidismo neonatal, enfermedad fibroquística, galactosemia, hiperplasia suprarrenal congénita, deficiencia de biotinidasa, retinopatía del prematuro, Chagas, sífilis, y cuando se encuentra científicamente justificada, la pesquisa de otras anomalías genéticas y/o congénitas.

## Asignación del PMI y alta del Recién Nacido

La cobertura del PMI es desde el momento en que la beneficiaria remite vía fax a la Obra Social el certificado de su embarazo (extendido por su obstetra, indicando la fecha probable de parto), hasta 30 días posteriores al parto.

Para que el recién nacido pueda continuar con la cobertura del PMI, deberá ser dado de alta dentro del grupo familiar durante los primeros 30 días posteriores al nacimiento

## Otorgamiento de la cobertura PMI

### Si la embarazada es:

Titular o Cónyuge: Deberá presentar el informe del obstetra de cartilla.

Hija de Titular y Menor de 21 años: Deberá presentar Declaración Jurada donde conste que su Padre/Madre (Titular) la tiene bajo su **exclusivo** cargo y que no esta emancipada.

Hija de Titular, Mayor de 21 años y Estudiante: Deberá presentar Declaración Jurada donde conste que su Padre/Madre (Titular) la tiene bajo su **exclusivo** cargo, y deberá presentar certificado de estudios en curso.

### Si el niño es:

Hijo del Titular: Se deberá presentar acta de nacimiento y documento de identidad.

Nieto de Titular, cuya madre es menor de 21 años: Se deberá presentar Declaración Jurada donde conste que el titular tiene bajo su **exclusivo** cargo, tanto a su hija como a su nieto; y que no esta emancipada.

Nieto de Titular, cuya madre es mayor de 21 años y estudiante: Se deberá presentar Declaración Jurada donde conste que el titular tiene bajo su **exclusivo** cargo, y presentar el certificado de estudios en curso.

## Cobertura de Prácticas y Partos

Cobertura durante el embarazo y el parto a partir del momento del diagnóstico y hasta el primer mes luego del nacimiento 100%.

Atención de recién nacido hasta cumplir un año de edad. La cobertura es del 100% tanto en internación como en ambulatorio, y exceptuada del pago de coseguros para las atenciones y medicaciones específicas.

### Esta cobertura comprende:

A) Madre:

Consultas, estudios de diagnóstico exclusivamente relacionados con el embarazo, el parto.

- Medicamentos exclusivamente relacionados con el embarazo y el parto.
- Psicoprofilaxis obstétrica.
- El parto o la cesárea

El resto de la cobertura será la que rige al resto del PMO.

---

## Plan Materno Infantil

---

### B) Recién nacido

Deben cubrirse las consultas de seguimiento y control, inmunizaciones del período, cobertura del 100% de la medicación requerida para el primer año de vida siempre que esta figure en el listado de medicamentos esenciales.

C) A fin de estimular la lactancia materna no se cubrirán: las Leches maternizadas o de otro tipo, salvo expresa indicación médica, con evaluación de auditoría médica.

#### **BENEFICIOS DEL PMI**

- \* Métodos de Diagnóstico SIN CARGO
- \* Consultas a Especialistas SIN CARGO
- \* Curso de Psicoprofilaxis SIN CARGO
- \* Parto Normal o Cesárea SIN CARGO
- \* **Leche Medicamentosa** al 100% hasta el año de vida, según indicación médica.

#### **Control del Embarazo**

Para proteger su salud y la de su hijo se recomienda:

- \* Control periódico con obstetra, como mínimo una vez por mes.
- \* Realización de Colposcopia, Papanicolau (PAP) y Examen mamario.
- \* Exámenes de Laboratorio de rutina, grupo sanguíneo y factor RH, Chagas, Sífilis, HIV, Hepatitis B, Toxoplasmosis y Orina completa.
- \* Examen odontológico
- \* Ecografías. (De acuerdo a su médico obstetra)
- \* Vacunas Doble Adultos Bacteriana (difteria / tétanos)
- \* Aumento del consumo de calcio y agua. El médico podrá indicar aporte de hierro y suplementos dietarios necesarios.
- \* Evitar la automedicación, consulte antes a su médico y siga sus indicaciones.
- \* Abstenerse de las bebidas alcohólicas y el tabaco.

#### **CONTROLE SU PESO Y SU PRESION ARTERIAL**

#### **Beneficios de la Lactancia Materna**

- \* Permite una nutrición adecuada.
- \* Proporciona un desarrollo armónico del niño.
- \* Favorece el vínculo afectivo.
- \* Evita la diarrea y la constipación.
- \* Trasmite defensas y protege contra infecciones.
- \* Disminuye la hemorragia post parto.
- \* Disminuye la incidencia de cáncer genital y osteoporosis.

# Plan Materno Infantil

## Control de la Salud del niño

### Atención al recién nacido:

- Vacunación: BCG, antihepatitis B (1ª dosis)
- Estudios para detección de:

Fenilcetonuria.  
 Hipotiroidismo Congénito.  
 Enfermedad Fibroquística  
 Hiperplasia suprarrenal congénita.  
 Galactosemia  
 Déficit blotinidasa  
 Deficiencia de biotiridasa  
 Retinopatía del recién nacido prematuro  
 Chagas  
 Sífilis

Solicite y conserve el certificado de vacunación y el informe con resultados de estos exámenes de laboratorio.

### Control con el pediatra:

- Primer consulta: entre el 7 ° y 10 ° día de vida.
- Otoemisiones acústicas antes del 3° mes de vida
- Una vez por mes hasta el año.
- Control Oftalmológico
- Control de la Audición
- Control Odontológico

Vacunación: Según calendario nacional.

Edad	BCG (1)	Hepatitis B HB (2)	Neumococo Conjugado (3)	Pentavalente DTP-HB-Hib (4)	Cólera/DTP-Hib (5)	Sabin OPV (6)	Triple Viral SRP (7)	Gripe	Hepatitis A HA (8)	Triple bacteriana ocular DTP (9)	Triple bacteriana ocular d'Ag (10)	Doble bacteriana dT (11)	VPH (12)	Doble viral SR (13)	Fiebre Amarella FA (14)	Fiebre Hemorrágica Argentina FIA (15)
Recién nacido	Única dosis (4)	1ª dosis (8)														
2 meses			1ª dosis	1ª dosis		1ª dosis										
4 meses			2ª dosis	2ª dosis		2ª dosis										
6 meses				3ª dosis		3ª dosis										
12 meses			Refuerzo				1ª dosis	Desis Anual (7)	Única dosis						1ª dosis	
18 meses				1ª Refuerzo		4ª dosis										
24 meses																
5-6 años (ingreso escolar)						Refuerzo	2ª dosis		2ª Refuerzo							
11 años			Iniciar o completar esquema (3)				Iniciar o completar esquema (7)			Refuerzo		3 dosis (1) (meses)				
A partir de los 15 años																Única dosis
16 años												Refuerzo (1)				
Cada 10 años												Refuerzo			Refuerzo	
Embarazadas								Desis Anual (7)				Refuerzo (4)				
Puerperio								Desis Anual (7)						Única dosis (8)		
Personal de salud		3 dosis						Desis Anual			1 dosis (9)					

---

# PROGRAMAS DE PREVENCION

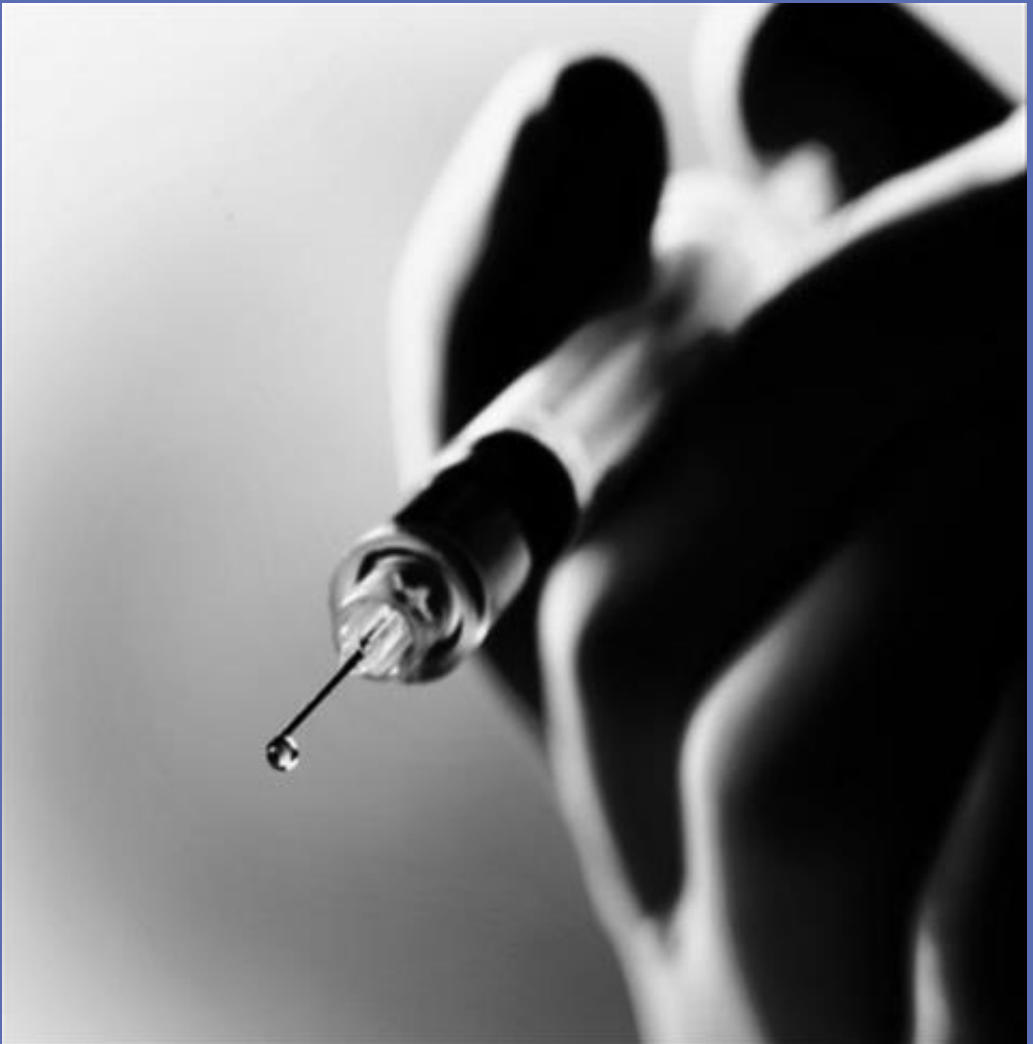

---

## Programas de prevención

---

### Programa de vigilancia de la salud y control de enfermedades (VIGIA)

**PMO:** El Programa Médico Obligatorio debe cumplir con el Programa de Vigilancia de la Salud y control de Enfermedades (Vigía) en el ámbito de la Seguridad Social (según marca el Decreto 864/2000) a fin de garantizar la salud de la población en especial en emergencias sociales en donde el número de personas vulnerables a enfermedades transmisibles y no transmisibles puede aumentar.

**VIGIA:**

- Fortalecer y modernizar el Sistema de Vigilancia Epidemiológica en sus distintos niveles.
- Fortalecer los Programas Nacionales de Control de Dengue, Tuberculosis e Infección Nosocomial.
- Fomentar la participación social en los procedimientos de vigilancia en salud y de control y prevención de las enfermedades:

### **ACCIONES OSJERA**

- Obligatoriedad del cumplimiento de las Normas de Vigilancia Epidemiológica y Notificación en enfermedades a sus prestadores.
- Desarrollo de programa de contingencia en el Centro Coordinador de Autorizaciones y en Auditoría Médica ante posibles emergencias epidemiológicas entre la población afiliada.

### Prevención y Promoción

La obra Social, dentro de su sistema prestacional, no solo brinda cobertura médico - asistencial, sino que una de sus líneas prioritarias de acción se centra en la prevención.

Nuestro concepto de “salud” se alinea con la definición de la Organización Mundial de la Salud, que aspira al estado de bienestar bio - psico - social y no solo a la ausencia de enfermedad, en este marco OSJERA implementa programas de prevención, trabajando en pro de la salud, el desarrollo humano y la calidad de vida.

Contamos con una programación que tiene como objetivo el abordaje a la familia con acciones preventivas en todo su ciclo vital, haciéndolo posible mediante campañas de difusión desde nuestra página web y a través de folletos explicativos.

---

# Programas de prevención

---

## Programa de Control de la persona sana

### EXAMEN PERIODICO DE SALUD

Se debe tomar como guía general la edad de los pacientes para definir las conductas a adoptar. En este sentido se ha normatizado, según edades, el Control de la Persona Sana, en base a las evidencias de la utilidad de los esquemas y a la comprobación del impacto sanitario de los mismos.

#### Examen de salud hasta los 14 años

- Consulta pediátrica anual.
- Control de talla y peso.
- Consulta odontológica.
- Consulta oftalmológica.

#### Examen de salud entre los 15 y 17 años

- Consulta pediátrica anual.
- Consulta odontológica.
- Consulta oftalmológica.

#### Examen de salud entre los 18 a 34 años

- Examen clínico anual.
- Control de tensión arterial.
- Control de colesterol y glucemia.
- Consulta ginecológica anual.
- Papanicolau anual ( Programa de detección precoz de Cáncer de Cuello Uterino)
- Consulta odontológica anual.
- Detección de problemas de alcoholismo y otra adicciones.

#### Examen de salud entre los 35 a 50 años

- Examen clínico anual.
- Control de tensión arterial.
- Control de colesterol y glucemia con periodicidad según resultado obtenido.
- Consulta ginecológica anual.
- Papanicolau anual ( Programa de detección precoz de Cáncer de Cuello Uterino)
- Mamografía anual a partir de los 40 años.
- Consulta odontológica anual.
- Consulta oftalmológica.
- Detección de problemas de alcoholismo y otra adicciones.



---

## Programas de prevención

---

### Examen de salud entre los 51 a 65 años

- Examen clínico anual.
- Control de tensión arterial.
- Control de próstata en hombres a partir de los 50 años
- Control de colesterol y glucemia con periodicidad según resultado obtenido.
- Consulta ginecológica anual.
- Papanicolau anual
- Mamografía anual.
- Consulta odontológica anual.
- Consulta oftalmológica.
- Detección de problemas de alcoholismo y otra adicciones.

### Examen de salud para mayores de 65 años

- Examen clínico anual.
- Control de tensión arterial.
- Control de próstata en hombres a partir de los 50 años
- Control de colesterol y glucemia con periodicidad según resultado obtenido.
- Consulta ginecológica anual.
- Papanicolau anual
- Mamografía anual.
- Screening de compromiso auditivo por interrogatorio periódico de los pacientes.
- Consulta odontológica anual.
- Consulta oftalmológica.
- Detección de problemas de alcoholismo y otra adicciones.

---

## Programas de prevención

---

### Programa de Prevención del Cáncer de cuello uterino

El cáncer de cuello uterino es una de las causas de mayor morbimortalidad evitable de la patología oncológica de la mujer. La detección precoz es la manera de disminuir la morbimortalidad de esta patología.

Se debe realizar el papanicolau (PAP) inicial a toda mujer mayor de 18 años que haya iniciado su vida sexual. Si fuera normal el mismo se repetirá en forma anual.

### Programa de Prevención del Cáncer de mama

El cáncer de mama es la neoplasia mas frecuente y que produce el mayor número de muertes por cáncer en la población femenina. La única manera de prevención hasta el momento es la detección precoz.

#### **Auto examen:**

Se debe estimular el auto examen mamario con planes de educación, folletos ilustrativos u otras estrategias de comunicación.

#### **Examen clínico de la mama:**

Las mujeres mayores de 18 años deben someterse a un examen clínico de los senos como parte de la consulta ginecológica.

#### **Detección Mamográfica:**

Las mujeres por debajo de 40 años, con antecedentes familiares de cáncer de mama, deben entrar en planes diferenciados de prevención. En esta situación se recomienda una mamografía anual a partir de los 36 años. Se le debe realizar una mamografía anual a partir de los 40 años a toda la población femenina de la Obra Social.

#### **Ecografía Mamaria:**

No es un método de pesquisa, pero puede usarse como complemento de la mamografía en algunas circunstancias.

---

## Programas de prevención

---

### Programa de Prevención de Salud Sexual y Procreación Responsable

#### El propósito de este programa es:

Garantizar a nuestros afiliados el acceso a la información, orientación, métodos y prestaciones de servicios referidos a la salud sexual y procreación responsable y potenciar la participación femenina en la toma de decisiones relativas a su salud sexual y procreación responsable.

#### Objetivos:

Disminuir la morbilidad materno infantil.

Prevenir embarazos no deseados.

Promover la salud sexual de los adolescentes.

Contribuir a la prevención y detección precoz de enfermedades de transmisión sexual y patologías genitales y mamarias.

Cobertura del 100% de los métodos y elementos anticonceptivos y de prevención que deberán ser de carácter reversible, no abortivos y transitorios, respetando los criterios y convicciones de los beneficiarios, salvo contraindicación médica específica y previa información brindada sobre ventajas y desventajas de los métodos naturales y aquellos aprobados por la ANMAT: anticonceptivos hormonales, levonorgestrel, anticonceptivos intrauterinos, condones con y sin espermicidas, diafragma, espermicidas, ligadura de trompas de Falopio y de conductos deferentes.

### Cobertura de Anticoncepción Hormonal de Emergencia

OSJERA. brinda la cobertura correspondiente al programa de Anticoncepción Hormonal de Emergencia (AHE) de acuerdo a la Resol. 232/2007 y sus ampliatorias y modificatorias, con cobertura al CIENTO POR CIENTO (100%) de los siguientes principios activos, formas farmacéuticas y presentaciones que a continuación se detallan:

- G03AC03 - LEVONORGESTREL, Comprimidos, 1,5 mg., envase por UN (1) comprimido
- G03AC03 - LEVONORGESTREL, Comprimidos, 0,75 mg., envase por DOS (2) comprimidos

### Cobertura de Ligadura de trompas y Vasectomía

**Objeto.** Toda persona mayor de edad tiene derecho a acceder a la realización de las prácticas denominadas "ligadura de trompas de Falopio" y "ligadura de conductos deferentes o vasectomía" en los servicios del sistema de salud.

**Requisitos.** Las prácticas médicas referidas en el artículo anterior están autorizadas para toda persona capaz y mayor de edad que lo requiera formalmente, siendo requisito previo inexcusable que otorgue su consentimiento informado.

No se requiere consentimiento del cónyuge o conviviente ni autorización judicial, excepto cuando se tratare de una persona declarada judicialmente incapaz, es requisito ineludible la autorización judicial solicitada por el representante legal de aquella.

---

## Programas de prevención

---

### Programa Odontológico:

#### Fundamentación:

Tradicionalmente la odontología ha estado orientada hacia lo curativo y hacia las especializaciones para profundizar conocimientos en temas específicos lo cual trajo aparejado un enorme avance en el área reparadora. Pero no es menos importante, tener una visión integral del paciente y anticiparse a la enfermedad para evitar los daños que ella produce.

Nuestra filosofía de servicio basada en el concepto de *salud y prevención*, resalta sobre todo:

- Considerar al paciente odontológico como un todo.
- Una boca sana es una garantía de salud general.
- En presencia de algún problema dentario activo, restaurar la salud oral lo más rápido y mejor posible.
- La educación y la motivación son necesarias para que, todos en familia, gocen de una muy buena salud oral.

El concepto que se intenta introducir, es el del *autocuidado* que, junto con la asistencia preventiva que el socio recibe por parte del profesional en el consultorio, se conjugan en una responsabilidad compartida para el mantenimiento de la salud bucal.

Por este motivo, reconocemos a la *educación*, como el principal medio para lograr que el paciente reconozca aquellos hábitos que inciden negativamente en su cuerpo o dentadura, y comience a corregirlos de manera activa.

Este Programa Preventivo constituye el eslabón fundamental que une y complementa todos nuestros esfuerzos para brindar, el mejor Servicio Odontológico.

#### Objetivos:

- Concientizar a nuestros afiliados sobre la importancia de la salud bucal, base necesaria para lograr el éxito de cualquier tratamiento odontológico.
- Mantener un estado de salud bucal que impida la instalación de patologías en la cavidad bucal y en los elementos duros y blandos que la comprenden.
- Obtener una reducción de los índices de placa bacteriana.
- Controlar los momentos de ingesta de azúcares en el día.
- Revertir los cuadros de Gingivitis marginal.
- Efectuar un control permanente de todos los elementos alojados en la cavidad bucal.

---

## Programas de prevención

---

### Actividades:

Para alcanzar este propósito, de manera general, se tienen que llevar a cabo las siguientes acciones:

- Educación del paciente y su grupo familiar, en:
- Técnicas de higiene oral
- Conocimiento de la dieta
- La utilización de prácticas odontológicas preventivas, combinadas con el uso de productos fluorados,
- Cariostáticos, remineralizantes y selladores.

### Estrategias:

Se publicará en la página web contenidos específicos del área de prevención odontológica. Se difundirán las normas entre la cartilla de prestadores odontológicos a fin de recordar la inclusión en las consultas de estos contenidos.

Los contenidos de estas actividades harán especial hincapié en:

- **Cepillado dental:** cuidando utilizar el cepillo adecuado, la técnica adecuada, la frecuencia necesaria
- **Buena alimentación:** previniéndolos contra aquellos alimentos nocivos para su salud
- **Visitas al odontólogo:** los controles semestrales son indispensables para asegurar el seguimiento de los buenos hábitos de cuidado bucal y para detectar a tiempo patologías aún posibles de tratar.

### Recursos:

- Servicio de Orientación Telefónica, para canalizar y orientar a los afiliados en consultas y cartilla odontológica
- Red de Odontología
- Auditoria Odontológica

---

## Programas de prevención

---

### Evaluación:

Se estimarán indicadores de cobertura en consultas por prevención:

En población general de afiliados

En población de embarazadas

En Niños de 1 a 10 años

Se efectuarán encuestas telefónicas a través del Servicio de Orientación Telefónica (SOT) con muestras estratificadas por grupos (Población gral. de afiliados, embarazadas, niños de 1-10 años) a fin de valorar el impacto del programa en el **cambio de hábitos** ante el autocuidado responsable de la salud bucal.

### Resultados esperados:

Una vez finalizado el programa, el paciente debe reconocer las razones que lo motivarán a mantener su higiene oral, los distintos elementos empleados para hacerlo así como también su correcto empleo, y la importancia de la dieta en el mantenimiento de su salud bucal.

Se espera además un aumento de la demanda espontánea a los centros odontológicos de la red.

---

# ASISTENCIA AL VIAJERO



---

## Asistencia en viaje

---

### Detalle de Cobertura

**Atención en consultorio o domicilio.**  
**Consultas con especialistas.**  
**Exámenes médicos complementarios.**  
**Internaciones clínicas o quirúrgicas.**  
**Intervenciones quirúrgicas.**  
**Terapia intensiva y unidad coronaria.**

- \* Odontología
- \* Medicamentos
- \* Gastos de hotelería del beneficiario por convalecencia.

### TRASLADOS:

Traslados sanitarios.

Traslado hasta el lugar de internación y gastos de hotel del familiar del beneficiario (internaciones mayores de 5 días)

Traslado de restos en caso de fallecimiento.

Traslado de beneficiarios acompañantes del familiar fallecido.

Traslado urgente de beneficiarios a su lugar de residencia por fallecimiento de familiar hasta 2° grado.

Traslado urgente del titular por ocurrencia de siniestro en su domicilio.

• Puesta a disposición de un pasaje por enfermedad o accidente del beneficiario, que le imposibilite el retorno con las condiciones del pasaje adquirido.

- \* Acompañamiento de menores de 15 años o de beneficiarios mayores de 80 años.
- \* Asistencia Legal en el exterior, pago de honorarios, adelanto de fianzas.
- \* Asistencia para localización de equipaje extraviado o robado a nivel nacional e internacional.
- \* Indemnización compl. por pérdida de equipaje. Sólo en el exterior.
- \* Asistencia por pérdida de documentos o tarjeta. de crédito y transmisión de mensajes urgentes
- \* Cantidad de días y topes asistenciales son por viaje y por persona.

### UNIVERSAL ASSISTANCE

#### NÚMEROS DE TELEFONOS DE LAS CENTRALES DE ASISTENCIA

Teléfonos de Asistencias • Servicio sujeto a Condiciones Generales. Para solicitar asistencia siempre deberá comunicarse con la central operativa, mediante cobro revertido (solicitándolo a la operadora local) o en forma directa a los siguientes números:

Si no lograra acceder a cualquiera de los números arriba indicados, llame desde el exterior al +5411 4323 - 7777 / +54 11 5330 -6190 o bien desde la Argentina al 011 5330- 6190

Fax: +54 11 4323 - 7788 e mail: [asistencias@ua.com.ar](mailto:asistencias@ua.com.ar)

NOTA: El símbolo + significa que deberá marcar el prefijo o código internacional de salida del país en que se encuentra.

Desde Argentina	0800 - 999 - 6400 / 011 4323 - 7777
Desde Bolivia	00 9800 - 542 - 0051
Desde Brasil	0800-761 -9154
Desde Chile	1888-0020-0668
Desde Paraguay	800-100-717
Desde Uruguay	000-405-4085



**Emergencias  
Urgencias  
y  
consultas médicas  
domiciliarias**



---

## **Emergencias, Urgencias y consultas médica domiciliarias**

---

### **Capital Federal, Conurbano Bonaerense e interior del país**

El sistema cuenta con un número único de acceso para requerir estos servicios, excepto Necochea.

**BASE OPERATIVA PERMANENTE**

**0810-345-6753**

**011-4381-3200      opción 0**

No es necesario entregar ningún bono, solamente abonará el coseguro de consulta domiciliaria. Frente a una emergencia primero, comunicarse a la base operativa permanente, esta se ocupara de organizar el traslado, solicitar cama y autorizar la internación por las primeras 24 horas.

#### **Que es una Emergencia médica?**

Se denomina así a las situaciones donde está en riesgo la vida del paciente y se hace necesaria su atención en forma inmediata.

En estos casos acudimos con una Unidad de Terapia Intensiva Móvil (UTIM) para proporcionarle al paciente la atención en tiempo y forma.

#### **Que es una Urgencia médica?**

Se denomina urgencia médica a las situaciones en las cuales la vida del paciente no está en riesgo, ni están comprometidos sus órganos vitales, pero su situación puede agravarse si no es atendido en un tiempo breve, lo que se logra mediante el envío de una UTIM.

#### **Visita médica domiciliaria**

Hay casos de menor riesgo aún, en los cuales la vida del paciente no pelagra, pero en lo que no es conveniente trasladarse para realizar la consulta, estos casos son motivo de una atención domiciliaria. Visitas médicas domiciliarias con arancel de \$10,00 por consulta.

---

## **Emergencias, Urgencias y consultas médica domiciliarias**

---

### **Traslados Programados**

Se llevarán a cabo cuando los beneficiarios no puedan trasladarse por sus propios medios desde, hasta o entre establecimientos de salud, con o sin internación y que sea necesario para el diagnóstico o tratamiento de su patología.

El médico que realice el traslado y las características del mismo, quedarán suspendidas al estado clínico del paciente, en base a lo indicado por el profesional.

Los traslados deben solicitarse a la Obra Social con 48 horas de antelación, acompañando dicha solicitud con documentación otorgada por el profesional tratante, donde se especifique patología, tratamiento y motivo de traslado.

---

## Emergencias, Urgencias San Nicolás

---

### San Nicolás

#### Clínica Médica

##### **CLINICA SAN NICOLAS**

Rivadavia 96  
San Nicolás  
Tel: 4427557

##### **FUNDACION NUESTRA SEÑORA DEL ROSARIO**

Mitre 594  
San Nicolás  
Tel: 4437527

#### Pediátrica

##### **FUNDACION NUESTRA SEÑORA DEL ROSARIO**

Mitre 594  
San Nicolás  
Tel: 4437527

#### Traumatológica

##### **CLINICA SAN NICOLAS**

Rivadavia 96  
San Nicolás  
Tel: 4427557

##### **FUNDACION NUESTRA SEÑORA DEL ROSARIO**

Mitre 594  
San Nicolás  
Tel: 4437527

### Ramallo

#### Clínica Médica

##### **CLINICA JUAN PABLO II**

J. M. Gomendio 1367  
Ramallo  
Tel: 421913

Para mantenerse actualizado prestacionalmente  
consulte nuestra cartilla de forma ON-LINE  
[WWW.OSJERA.COM.AR](http://WWW.OSJERA.COM.AR)

# INTERNACION

# SAN NICOLAS

---

## Internación — San Nicolás

---

### Clínicas y Sanatorios

#### **CLINICA SAN NICOLAS**

Rivadavia 96

San Nicolás

Tel: 4427557

#### **FUNDACION NUESTRA SEÑORA DEL ROSARIO**

Mitre 594

San Nicolás

Tel: 4437527

Para mantenerse actualizado prestacionalmente  
consulte nuestra cartilla de forma ON-LINE  
[WWW.OSJERA.COM.AR](http://WWW.OSJERA.COM.AR)

**ESPECIALIDADES**

**MEDICAS**

**SAN NICOLAS**

---

## Especialidades Médicas — San Nicolás

---

### Alergia e Inmunología

**FERNANDEZ VINA  
LORENZO D.**  
Pellegrini 485  
San Nicolás  
Tel: 44253856

**FERNANDEZ VINA  
NATALIA**  
Pellegrini 485  
San Nicolás  
Tel: 4423878 / 4423856

**GUASONE ENRIQUE**  
Bolívar 191  
San Nicolás  
Tel: 4423341

**MARQUEZ LUIS MATIAS**  
Garibaldi 221  
San Nicolás  
Tel: 4425725

**MUÑOZ ERNESTO**  
Pellegrini 390  
San Nicolás  
Tel: 4422709

**RODRIGUEZ DIAZ  
EDUARDO**  
De la Nación 261  
San Nicolás  
Tel: 4427886

**VELAZQUEZ LIDIA**  
Nación 326  
San Nicolás  
Tel: 4421907

### Cardiología

**ANDRIN OBERDAN**  
Rivadavia 96  
San Nicolás  
Tel: 4429968

**CORTESE EDGAR G.**  
Mitre 529  
San Nicolás  
Tel: 4454929

**FERNANDEZ VINA  
ROBERTO**  
Rivadavia 86  
San Nicolás  
Tel: 4429968

**FERRARA CLAUDIO**  
Garibaldi 72  
San Nicolás  
Tel: 4422433

**GARCIA DURAN RUBEN**  
Pellegrini 346  
San Nicolás  
Tel: 4432624

**MALIZIA JUAN CARLOS**  
Alem 106  
San Nicolás  
Tel: 4420242

**MANGIALAVORI  
PATRICIA**  
Alvear 42  
San Nicolás  
Tel: 4421549

**MERLO BLANCA**  
Rivadavia 96  
San Nicolás  
Tel: 4424049

**PACHECO EDUARDO**  
Pellegrini 346  
San Nicolás  
Tel: 4432624

**PETRONI DANILO**  
Benítez 376  
San Nicolás  
Tel: 4424978

**PRADO CARLOS**  
Pellegrini 485  
San Nicolás  
Tel: 4423856

**QUIJANO GUILLERMO**  
9 de Julio 31  
San Nicolás  
Tel: 4425904

**QUIJANO RAUL A.**  
9 de Julio 31  
San Nicolás  
Tel: 4425904

**TELECHEA EDUARDO**  
Pellegrini 390  
San Nicolás  
Tel: 4429612

**TRAVESET CLAUDIA**  
Mitre 340  
San Nicolás  
Tel: 4454300

**ZERBO SEBASTIAN**  
Mitre 594  
San Nicolás  
Tel: 4436800



---

## Especialidades Médicas — San Nicolás

---

### **Cirugía Cardiovascular**

#### **BIURRUN HUGO J.**

Mitre 340  
San Nicolás  
Tel: 4423856

### **Cirugía Gastroenterológica**

#### **MANFREDI NORBERTO**

Las Rosas 492  
San Nicolás  
Tel: 4460556

### **Cirugía General**

#### **ALBA FERNANDEZ HERNAN**

Mitre 594  
San Nicolás  
Tel: 4450303

#### **ALGACIBIUR CARLOS**

Italia 45  
San Nicolás  
Tel: 4422771

#### **ALVAREZ RUBEN**

Pellegrini 390  
San Nicolás  
Tel: 4422709

#### **ARAGON ARTURO**

Alem 106  
San Nicolás  
Tel: 4420242

#### **BOCCI ROBERTO**

Sarmiento 68  
San Nicolás  
Tel: 4428900

#### **BROGLIATTI GUILLERMO**

Savio 24  
San Nicolás  
Tel: 4428719

#### **BROGLIATTI MANUEL**

Savio 24  
San Nicolás  
Tel: 4428719

#### **CAFFIERO MAXIMILIANO**

Mitre 594  
San Nicolás  
Tel: 4437527

#### **CARRERE SERGIO**

Pellegrini 346  
San Nicolás  
Tel: 4432624

#### **CASELLA RAFAEL**

Chacabuco 232  
San Nicolás  
Tel: 4450842

#### **CHOUHY EUGENIO**

Mitre 594  
San Nicolás  
Tel: 4450303

#### **FERNANDEZ GASTON**

25 de Mayo 36  
San Nicolás  
Tel: 4426488

#### **FERNANDEZ JORGELINA**

Don Bosco 141  
San Nicolás  
Tel: 4455007

#### **GROPPO ENRIQUE**

Almafuerte 79  
San Nicolás  
Tel: 4430385

#### **HERRERA ARGENTINO MANUEL**

Garibaldi 221  
San Nicolás  
Tel: 4425725

#### **MALAI SI SOLEDAD**

Chacabuco 232  
San Nicolás  
Tel: 4450842

#### **MARCHIANO JUAN JOSE**

Rivadavia 96  
San Nicolás  
Tel: 4427557

#### **RICARDINI RODOLFO**

Garibaldi 72  
San Nicolás  
Tel: 4422433

#### **ROVERA NICOLAS**

28 Oeste 90  
San Nicolás  
Tel: 4461560

#### **RUGGERI RAUL**

Francia 123  
San Nicolás  
Tel: 4423124

#### **SANTILLAN DIEGO**

Pellegrini 485  
San Nicolás  
Tel: 4423856

#### **SOLLA ADRIAN**

Mitre y Lamadrid  
San Nicolás  
Tel: 4437527

---

## Especialidades Médicas — San Nicolás

---

### **TIONI AMADEO LEON**

25 de Mayo 211  
San Nicolás  
Tel: 4420941

### **YACOBUZIO JOSE MARIO**

Mitre 594  
San Nicolás  
Tel: 4437527

### **Cirugía Vascular Periférica**

### **BRONCHER GABRIEL**

Pellegrini 346  
San Nicolás  
Tel: 4432624

### **HERRERA MARCELO**

Don Bosco 141  
San Nicolás  
Tel: 4455007

### **Clínica Médica**

### **BEGUELIN PEDRO**

25 de Mayo 36  
San Nicolás  
Tel: 4426488

### **BORGHELLI NATALIA**

Rivadavia 96  
San Nicolás  
Tel: 1164939387

### **CAPRIOTTI PEDRO**

Moreno 71  
San Nicolás  
Tel: 4422581

### **CARO MANUEL**

Bustamante 397  
San Nicolás  
Tel: 4427008

### **CIKES MARCELA**

Juan B. Justo 726  
San Nicolás  
Tel: 4430909

### **COGO VIVIANA**

Pellegrini 485  
Mitre 593  
San Nicolás  
Tel: 4423856 / 4423878

### **CUEVAS LEONARDO**

Nación 261  
San Nicolás  
Tel: 4427886

### **FORESI ALBERTO**

Garibaldi 221  
San Nicolás  
Tel: 4425725

### **LEONARDO ANGEL**

Av. Falcón 119  
San Nicolás  
Tel: 4425421

### **OTTTOBONI IVANA**

Savio 375  
San Nicolás  
Tel: 4451852

### **PASTOR EMILIO**

Pellegrini 515  
San Nicolás  
Tel: 4428293

### **RODRIGUEZ LEMIERE**

**CARLOS**  
Pellegrini 390  
San Nicolás  
Tel: 4422709

### **SCHVEMLER HUGO A.**

Av. Central 2655  
San Nicolás  
Tel: 4460396

### **SILICANI ROBERTO**

San José 302  
San Nicolás  
Tel: 4452614

### **SPAGNOLO ALEJANDRO**

Rivadavia 96  
San Nicolás  
Tel: 4433600

### **Dermatología**

### **AGUER MARISA**

Rivadavia 96  
España 416  
San Nicolás  
Tel: 4456874

### **BUREC ABEL DARIO**

Guardias Nacionales 131  
San Nicolás  
Tel: 4423433

### **GARAGUSO GERARDO**

Bolívar 191  
San Nicolás  
Tel: 4423341

### **GIACABONE PATRICIA**

Bolívar 86  
San Nicolás  
Tel: 4430380

---

## Especialidades Médicas — San Nicolás

---

### **GUBERO SILVIA**

Bolívar 86  
San Nicolás  
Tel: 4430380

### **HOMS EMILIO**

Pellegrini 485  
San Nicolás  
Tel: 4423856

### **PICCIRILLI GUSTAVO**

Nación 261  
San Nicolás  
Tel: 4427886

### **ROS CECILIA**

Bolívar 86  
San Nicolás  
Tel: 4430380

### **RUEGSEGGER MARIA SILVINA**

Rivadavia 86  
San Nicolás  
Tel: 4456874

## **Endocrinología**

### **BRASSESCO MARTA**

Garibaldi 221 / 225  
San Nicolás  
Tel: 4425725

### **GIOVANELLI RICARDO**

Roca 447  
San Nicolás  
Tel: 4421072

### **HENRICH ADRIANA**

Alem 106  
San Nicolás  
Tel: 4420242

## **Gastroenterología**

### **ECHEVERRIA JORGE F.**

Francia 123  
San Nicolás  
Tel: 4423124

### **GOMEZ HECTOR**

Maipú 222  
San Nicolás  
Tel: 4433188

### **MARTIN FERNANDO**

Garibaldi 221  
San Nicolás  
Tel: 4425725

### **OCARIZ JOAQUIN**

Mitre 340  
San Nicolás  
Tel: 4454300

### **PEZZOTO CESAR**

Savio 24  
San Nicolás  
Tel: 4428719

### **RECALDE ALEJANDRO**

Mitre 529  
San Nicolás  
Tel: 4454929

### **SAUTU DE LA Riestra CARLOS**

Pellegrini 390  
San Nicolás  
Tel: 4422709

### **SCRAUF SANDRA**

Mitre 594  
San Nicolás  
Tel: 4437527

### **VILLAMEA DIEGO**

Garibaldi 96  
San Nicolás  
Tel: 4424049

## **Geriatría**

### **CABRERO SUSANA**

Peatonal 1 638  
San Nicolás  
Tel: 4426173

### **EXPOSITO CAROLINA**

Pellegrini 346  
San Nicolás  
Tel: 4432624

## **Ginecología**

### **ARROYO CARLOS**

Italia 45  
San Nicolás  
Tel: 4422771

### **BAS DIEGO**

Italia 45  
San Nicolás  
Tel: 4422771

### **BAS ROMAN**

Italia 45  
San Nicolás  
Tel: 4431000

### **BEN JORGE**

Mitre 594 / 336  
San Nicolás  
Tel: 4437527

---

## Especialidades Médicas — San Nicolás

---

**BERGHELLA EMIDIO**

Mitre 594  
San Nicolás  
Tel: 4437527

**BOCANERO ARMANDO**

Pellegrini 485  
San Nicolás  
Tel: 4423856

**BRIGNOLI VALERIA**

Pellegrini 485  
San Nicolás  
Tel: 4423856

**CAMPANELLA MAURICIO**

9 de Julio 10  
San Nicolás  
Tel: 4457307

**CHITARRONI LILIANA**

Nación 663  
San Nicolás  
Tel: 4422794

**CORRAL NORA**

Urquiza 216  
San Nicolás  
Tel: 4451716

**CORTESE ATILIO M.**

Pellegrini 390  
San Nicolás  
Tel: 4422709

**FAJARDO NELI SUSANA**

Av. Alberdi 342  
San Nicolás  
Tel: 4421446

**GARNICA GUSTAVO**

9 de Julio 10  
San Nicolás  
Tel: 4457307

**GUSTAVINO LETICIA**

Pellegrini 133  
San Nicolás  
Tel: 4423818

**LANDOLFO ANTONIO**

9 de Julio 10  
San Nicolás  
Tel: 4457307

**MUTTI LUCIANA**

Italia 45  
San Nicolás  
Tel: 4422771

**PAGES FABIANA**

Mitre 529  
San Nicolás  
Tel: 4454929

**PRIMUCCI PABLO**

Pellegrini 485  
San Nicolás  
Tel: 4423856

**RAMOS PACHECO****FREDY TEOFILO**

Nación 1022  
San Nicolás  
Tel: 4441861

**RUSCICA SILVIA**

Pellegrini 485  
San Nicolás  
Tel: 4423856

**SOSA MARIA DE LAS****MERCEDES**

Francia 123  
San Nicolás  
Tel: 4423124

**TOFFANO JUAN****FERNANDO**

Pellegrini 485  
San Nicolás  
Tel: 4423856

**ZARATE PABLO MANUEL**

Italia 45  
San Nicolás  
Tel: 4422771

### Hematología

**BEGUELIN RAUL**

25 de Mayo 36  
San Nicolás  
Tel: 4426488

**BONETTI MARIA****ALEJANDRA**

25 de Mayo 36  
San Nicolás  
Tel: 4426488

**GORLA RICARDO**

Mitre 594  
San Nicolás  
Tel: 4437527

**SASLAVSKY JORGE**

Rivadavia 96  
San Nicolás  
Tel: 4422347

**SASLAVSKY MARTIN**

Rivadavia 96  
San Nicolás  
Tel: 4422347

---

## Especialidades Médicas — San Nicolás

---

### Infectología

**PASCALE MARIA LAURA**

25 de Mayo y Garibaldi  
San Nicolás  
Tel: 4436255

**SMILASKY GUSTAVO**

Garibaldi 221  
San Nicolás  
Tel: 4425725

### Medicina General

**ARMOA NATALIA**

Lavalle 363  
San Nicolás

**AVALOS JORGE**

9 de Julio 360  
San Nicolás  
Tel: 4432967

**BARONE DURAN MARIA  
CECILIA**

25 de Mayo 149  
San Nicolás  
Tel: 4425953

**BASSETTI BENIGNA  
CAROLINA**

Moreno 71  
San Nicolás  
Tel: 4422581

**BEBAN MARIA SOLEDAD**

Belgrano 207  
San Nicolás  
Tel: 4427546

**BINNER VANINA**

Garibaldi 221  
San Nicolás  
Tel: 4425725

**BOTAZZI MIRNA**

De la Nación 261  
San Nicolás  
Tel: 4427886

**BROGLIATTI JUAN I.**

Savio 24  
San Nicolás  
Tel: 4428719

**BUCHHAMMER SERGIO**

Mitre 594  
San Nicolás  
Tel: 4437527

**BUSTOS SERGIO**

Bolívar 191  
San Nicolás  
Tel: 4423341

**CABRERA JAQUELINA**

Mitre 336  
Urquiza 127  
San Nicolás  
Tel: 4437820

**CATANIA SILVINA E.**

Guardias Nacionales 131  
San Nicolás  
Tel: 4423433

**CATANIA VICENTE R.**

Guardias Nacionales 131  
San Nicolás  
Tel: 4423433

**CAZZULO MIGUEL A.**

Savio 168  
San Nicolás  
Tel: 4422458

**CICCHESE ANTONIO**

Rivadavia 1016  
San Nicolás  
Tel: 4437967

**CIGNO EDGARDO**

Rivadavia 96  
San Nicolás  
Tel: 4427557

**CLASEN M. ANGELINA**

Olleros 512  
San Nicolás  
Tel: 4433882

**CONTI ESTEBAN**

9 de Julio 10  
San Nicolás  
Tel: 4424385

**D' AMO CARLA**

Rivadavia 86  
San Nicolás  
Tel: 4456874

**DAVILA ALBERTO**

Rivadavia 96  
San Nicolás  
Tel: 4427557

**DELGADO CABANILLAS  
OSCAR**

A. Gonzalez 162  
La Emilia  
Tel: 4480023

---

## Especialidades Médicas — San Nicolás

---

**FABRE GERARDE**

Guardias Nacionales 131  
San Nicolás  
Tel: 4423433

**FERNANDEZ MARIA FLORENCIA**

Juan B. Justo 726  
San Nicolás  
Tel: 4430909

**FERRARO EDUARDO**

Lavalle 124  
San Nicolás  
Tel: 4425851

**GALVAN MIGUEL**

José Ingenieros 720  
San Nicolás  
Tel: 4452226

**GARCIA LAPLAZA ANALIA**

Mitre 340  
San Nicolás  
Tel: 4454300

**GERVASONI VIVIANA**

De la Nación 261  
San Nicolás  
Tel: 4427886

**GIANCHINI JUAN I.**

Mitre 594  
San Nicolás  
Tel: 4437527

**GIMENEZ MONICA**

Rivadavia 1016  
San Nicolás  
Tel: 4437967

**GODI PAULA**

Don Bosco 1001  
San Nicolás  
Tel: 4450830

**GOMEZ CLAUDIO**

León Guruciaga 385  
San Nicolás  
Tel: 4429766

**HERNANDEZ JOAQUIN**

Lavalle 124  
San Nicolás  
Tel: 4425891

**HEYMO MARIA JOSE**

Alem 106  
San Nicolás  
Tel: 4420242

**ILARRAZ NORMA**

Bolívar 2110  
San Nicolás  
Tel: 4461350

**LANCHIOTTI JUAN**

Bóer 283  
La Emilia  
Tel: 4480683

**LANCHIOTTI PAULINA**

Bóer 283  
La Emilia  
Tel: 4480683

**LATTANZIO SERGIO**

Falcón 513  
San Nicolás  
Tel: 4434156

**LAURIA WALTER**

San Martín 761  
Conesa  
Tel: 4492020

**LEDESMA ENRIQUE**

Benítez 345  
San Nicolás  
Tel: 4424853

**LEVATO AZDRUGAL HERNALDO**

Av. San Martín 129  
General Rojo  
Tel: 4491002

**LIETTI MONICA**

Melian 25  
San Nicolás  
Tel: 15613643

**MADERA JOSE EMILIO**

Rondeau 86  
San Nicolás  
Tel: 4423018

**MARCHIANO FERNANDO**

Balcarce 216  
San Nicolás  
Tel: 4431378

**MARINA Ma. CECILIA**

Mitre 594  
San Nicolás  
Tel: 4437527 / 4437528

**MARTINEZ DERITA ENRIQUE**

Peatonal 1 638  
San Nicolás  
Tel: 4426173

**MAZZOLA ANA MARIA**

Guardias Nacionales 131  
San Nicolás  
Tel: 4423433

---

## Especialidades Médicas — San Nicolás

---

**MAZZONI Ma. EUGENIA**

Alberdi 342  
San Nicolás  
Tel: 4433651

**PENA CARLOS**

Pombo 439  
San Nicolás  
Tel: 4435370

**REZETT MIRTA N.**

Av. Central 2655  
San Nicolás  
Tel: 4460396

**MERCHAN ANA LIA**

Alvear 42  
San Nicolás  
Tel: 4421549

**PENA CAROLINA**

Pombo 439  
San Nicolás  
Tel: 4435370

**RODRIGUEZ VULYCHER**

**Ma. FLORENCIA**  
Mitre 594  
San Nicolás  
Tel: 4436800

**MILESI CARLOS**

Maipú 727  
San Nicolás  
Tel: 4422818

**PEÑA LEONARDO**

Av. Alberdi 342  
San Nicolás  
Tel: 4433651

**SACCONI GUSTAVO**

Pellegrini 390  
San Nicolás  
Tel: 4422709

**MIZRAHI JOSE E.**

León Guruciaga 135  
San Nicolás  
Tel: 4450988

**PEREZ DIEGO**

Nación 263  
San Nicolás  
Tel: 4427886

**SANTONI SANDRA**

Guardias Nacionales 131  
San Nicolás  
Tel: 4423433

**MONTALDO Ma. VALERIA**

Belgrano 207  
San Nicolás  
Tel: 4430923

**PEREZ GERMAN M.**

Don Bosco 483  
San Nicolás  
Tel: 4429078

**SAVOY ROMINA**

Mitre 594  
San Nicolás  
Tel: 4436800

**MONTENEGRO WALTER**

Garibaldi 72  
San Nicolás  
Tel: 4422433

**PETRONI JOSE R.**

Benítez 376  
San Nicolás  
Tel: 4424978

**SERRANO LUIS A.**

Av. Central 2655  
San Nicolás  
Tel: 4460396

**MONZON EDUARDO**

España 416  
San Nicolás  
Tel: 4431922

**PICCHI Ma. FLORENCIA**

Italia 45  
San Nicolás  
Tel: 4422771

**SILVA JOSE F.**

Falcón 513  
San Nicolás  
Tel: 4434156

**MORANDI MARIANA**

Almirante Díaz 35  
San Nicolás  
Tel: 4442275

**PORTILLO ANALIA**

Mitre 594  
Balcarce 216  
San Nicolás  
Tel: 4437527

**SORMANI Ma. CANDELA**

Belgrano 207  
San Nicolás  
Tel: 4422567

**OCTAVIANO SEBASTIAN**

Pellegrini 485  
San Nicolás  
Tel: 4423856

---

## Especialidades Médicas — San Nicolás

---

**STABILE LUIS V.**

Garibaldi 72  
San Nicolás  
Tel: 4422433

**STAIGER HERNAN**

Pellegrini 336  
San Nicolás  
Tel: 4423672

**SZITTYATY ANA MARIA**

Los Ombues 3305  
San Nicolás  
Tel: 4460754

**TEDONE JUAN**

Belgrano 667  
San Nicolás  
Tel: 4421604

**TELECHEA TRENTIN  
JUAN**

Pellegrini 390  
San Nicolás  
Tel: 4429612

**VILLAMEA ANDREA**

9 de Julio 83  
San Nicolás  
Tel: 4452793

**VIRGILLITO LUCIANA**

Mitre 340  
San Nicolás  
Tel: 4454300 / 4454333

**YOUNG GISELA**

Belgrano 207  
San Nicolás  
Tel: 4422567

**ZALAZAR ARIEL**

Av. Alberdi 342  
San Nicolás  
Tel: 4433651

**ZANDOLI JAVIER**

Pellegrini 390  
San Nicolás  
Tel: 4422709

### Nefrología

**CORPACCI GUSTAVO**

Mitre 594  
San Nicolás  
Tel: 4430187

**PUCCIO EMILIO**

Rivadavia 96  
San Nicolás  
Tel: 4433600

**SPAGNOLO ALFREDO**

Rivadavia 96  
San Nicolás  
Tel: 4433600

### Neumonología

**BALBI BRENDA**

Lamadrid 54  
General Rojo  
Tel: 4491048

**BARRANGU MARCELO**

Francia 123  
San Nicolás  
Tel: 4423124

**GOMEZ MATILDE**

Pellegrini 346  
San Nicolás  
Tel: 4432624

**MERTENAT JULIO A.**

Mitre 594  
San Nicolás  
Tel: 4437527

**ROBINSON RODOLFO**

Belgrano 333  
San Nicolás  
Tel: 4429820

**SPARVOLI FABRICIO**

Mitre 340  
San Nicolás  
Tel: 4454300 / 4454333

**VASQUEZ JULIA**

Alvear 42  
San Nicolás  
Tel: 4421549

### Neurocirugía

**BRANDOLISIO HILARIO**

Guardias Nacionales 122  
San Nicolás  
Tel: 4428367

**LUPINUCCI DANIEL**

Mitre 340  
San Nicolás  
Tel: 4454300

**NALLINO JOSE CARLOS**

Pellegrini 485  
San Nicolás  
Tel: 4423856 / 4423878



---

## Especialidades Médicas — San Nicolás

---

**TERRENO CARLOS**

Mitre 340  
San Nicolás  
Tel: 4454333 / 4454300

**VALDEZ OSCAR**

Falcón 286  
San Nicolás  
Tel: 4431786

### Neurología

**TORRES DANIEL H.**

Pellegrini 346  
San Nicolás  
Tel: 4432624

### Obstetricia

**ARROYO CARLOS**

Italia 45  
San Nicolás  
Tel: 4422771

**BAS DIEGO**

Italia 45  
San Nicolás  
Tel: 4422771

**BAS ROMAN**

Italia 45  
San Nicolás  
Tel: 4431000

**BRIGNOLI VALERIA**

Pellegrini 485  
San Nicolás  
Tel: 4423856

**CAMPANELLA MAURICIO**

9 de Julio 10  
San Nicolás  
Tel: 4457307

**CHITARRONI LILIANA**

Nación 663  
San Nicolás  
Tel: 4422794

**DINOTO JORGE**

Benítez 345  
San Nicolás  
Tel: 4424853

**GOMEZ FRANCISCO**

Pellegrini 390  
San Nicolás  
Tel: 4422709

**LANDOLFO ANTONIO**

9 de Julio 10  
San Nicolás  
Tel: 4457307

**MENHIGINI MARISA**

Nación 261  
San Nicolás  
Tel: 4429810

**MONSERRAT CARMEN**

Mitre 594  
San Nicolás  
Tel: 4437527

**MUTTI LUCIANA**

Italia 45  
San Nicolás  
Tel: 4422771

**PAGES FABIANA**

Mitre 529  
San Nicolás  
Tel: 4454929

**PAOLANTONIO ADOLFO**

Mitre 594  
San Nicolás  
Tel: 4437527

**PRIMUCCI PABLO**

Pellegrini 485  
San Nicolás  
Tel: 4423856

**TOFFANO JUAN**

**FERNANDO**  
Pellegrini 485  
San Nicolás  
Tel: 4423856

**ZARATE PABLO MANUEL**

Italia 45  
San Nicolás  
Tel: 4422771

### Oftalmología

**AIROLDI VERONICA**

Pellegrini 423  
San Nicolás  
Tel: 4455539

**CARDONA ANDREA**

Mitre 139  
San Nicolás  
Tel: 4422870

**CARDONA JUAN PABLO**

Belgrano 207  
San Nicolás  
Tel: 4422567 / 4430923

---

## Especialidades Médicas — San Nicolás

---

**CAVATORTA ABELARDO**

Belgrano 207  
San Nicolás  
Tel: 4422567 / 4430923

**FERNANDEZ PATRICIA**

Belgrano 207  
San Nicolás  
Tel: 4422567 / 4430923

**MARCATELLI ADRIAN**

Garibaldi 221  
San Nicolás  
Tel: 4425725

**MATTEUCCI Ma. DE LOS ANGELES**

Bolívar 191  
San Nicolás  
Tel: 4423341

**MIRAVALLS EUGENIO**

Nación 502  
San Nicolás  
Tel: 4425880

**MONTALDO VALERIA**

Belgrano 207  
San Nicolás  
Tel: 4422567 / 4430923

**MONTON NATALIA**

Belgrano 207  
San Nicolás  
Tel: 4422567 / 4430923

**OLIVEROS NORMA**

Mitre 594  
San Nicolás  
Tel: 4437527

**PINI MARIO JOSE**

Bolívar 191  
San Nicolás  
Tel: 4423341

**PRUSTELLA FERNANDO**

Belgrano 207  
San Nicolás  
Tel: 4422567 / 4430923

**TASSANO MARIA**

Belgrano 207  
San Nicolás  
Tel: 4422567 / 4430923

**VAZQUEZ RICARDO**

Pellegrini 423  
San Nicolás  
Tel: 4455539

**VISCIARELLI LUIS**

Belgrano 207  
San Nicolás  
Tel: 4422567

**YOUNG GISELA**

Belgrano 207  
San Nicolás  
Tel: 4422567 / 4430923

**Oncología****ALASINO CARLOS**

25 de mayo 26  
San Nicolás  
Tel: 4426488

**ALVAREZ ANA ALICIA**

Mitre 594  
San Nicolás  
Tel: 4422881

**POGGIO MARIANO**

Rivadavia 96  
San Nicolás  
Tel: 4456874

**Ortopedia y  
Traumatología****ANCARINI JOSE**

Rivadavia 96  
San Nicolás  
Tel: 4436939

**BARRIOS EDUARDO**

Mitre 594  
Balcarce 216  
San Nicolás  
Tel: 4437527

**BONIFACIO FABIAN**

Pellegrini 355  
San Nicolás  
Tel: 4425777

**CIPITRIA JORGE**

Francia 123  
San Nicolás  
Tel: 4423124

**DIAZ BANCALARI  
LEONARDO**

Pellegrini 355  
San Nicolás  
Tel: 4425777

**FATTORI ROBERTO**

Pellegrini 355  
San Nicolás  
Tel: 4425777

---

## Especialidades Médicas — San Nicolás

---

**GOMEZ GONZALO E.**

Pellegrini 355  
San Nicolás  
Tel: 4425777

**GONI HECTOR**

Garibaldi 72  
San Nicolás  
Tel: 4422433

**GUELBORT LUIS**

Mitre 594  
San Nicolás  
Tel: 4437527 / 437528

**LEICHNER MARIANO**

Rivadavia 86  
San Nicolás  
Tel: 4456874

**LIVERATORE  
LEONARDO**

Mitre 340  
San Nicolás  
Tel: 4454300

**MONTES JORGE**

Balcarce 216  
San Nicolás  
Tel: 4431378

**NEDER JORGE**

Rivadavia 86  
San Nicolás  
Tel: 4431000

**PEDRAZZI GERMAN**

Pellegrini 355  
San Nicolás  
Tel: 4425777

**PONTE ENRIQUE**

Rivadavia 86  
San Nicolás  
Tel: 4423008

**REYNALDO MIGUEL**

Mitre 594  
San Nicolás  
Tel: 4437527

**ROBLEDO SERGIO**

Pellegrini 485  
San Nicolás  
Tel: 4423856

**SAROTTI ROBERTO**

Mitre 594  
San Nicolás  
Tel: 4437527

**SUAREZ ESTEBAN**

Maipú 144  
San Nicolás  
Tel: 4434779

**VAZQUEZ SERGIO**

Mitre 594  
San Nicolás  
Tel: 4437527

### Otorrinolaringología

**ALBORNOZ RAMON**

Belgrano 541  
San Nicolás  
Tel: 4427434

**ARGAYO RAMIRO**

Rivadavia 78  
San Nicolás  
Tel: 4451626

**DONNET CLAUDIO**

Garibaldi 223  
San Nicolás  
Tel: 4425725

**ELORRIAGA MARIA**

**ALEJANDRA**  
Rivadavia 86  
San Nicolás  
Tel: 4456874

**LINARES RAMIREZ**

**VICTOR**  
Alem 88  
San Nicolás  
Tel: 4424523

**LOZA OSCAR**

Balcarce 216  
San Nicolás  
Tel: 4431378

**MARCHILLI MARCELO**

Garibaldi 221  
San Nicolás  
Tel: 4425725

**PADULO LUIS**

Alem 88  
San Nicolás  
Tel: 4424523

**QUIJANO ULISES**

Juan B. Justo 197  
San Nicolás  
Tel: 4422958

### Pediatría

**AGUER ENRIQUE**

Alem 106  
San Nicolás  
Tel: 4420242

---

## Especialidades Médicas — San Nicolás

---

**AGÜERO CLAUDIO**

Garibaldi 72  
San Nicolás  
Tel: 4422433

**ALONSO FERNANDO**

Italia 45  
San Nicolás  
Tel: 4422771

**ANZELIN ADRIANA**

Los Arroyos 2525  
San Nicolás  
Tel: 461096

**BARRAZA LORENA**

Rivadavia 86  
San Nicolás  
Tel: 4456874

**BLANCO PAMELA**

9 de Julio 8  
San Nicolás  
Tel: 4424385

**BRASESCO MARIA**

**ANGELINA**  
Bolívar 1276  
San Nicolás  
Tel: 4430370

**CAMPANELLA  
ALEJANDRINA**

9 de Julio 8  
San Nicolás  
Tel: 4424385

**CASTELLI JORGE**

Juan B. Justo 623  
San Nicolás  
Tel: 4434200

**CHOUHY DANIEL**

Pellegrini 390  
San Nicolás  
Tel: 4422709

**DIAZ DANIELA**

A. Gonzalez 169  
San Nicolás  
Tel: 447350

**DRIBIN ALEJANDRA**

Mitre 594  
San Nicolás  
Tel: 4437527 / 4437528

**GARCIA OMAR**

Nación 326  
San Nicolás  
Tel: 4433651

**GHIgliOTTI SANDRA**

25 de Mayo 149  
San Nicolás  
Tel: 4425953

**KOLBERG JAVIERA**

Urquiza 127  
San Nicolás  
Tel: 4454270

**LANDI Ma. EUGENIA**

Falcón 513  
San Nicolás  
Tel: 4434156

**MEDINA SILVIA**

Mitre 336  
San Nicolás  
Tel: 4437820

**MUTTI DANIELA**

Bolívar 191  
San Nicolás  
Tel: 4423341

**ONCHALO ERNESTO**

Pellegrini 280  
San Nicolás  
Tel: 4424464

**PAGNONE RUTH ANA M.**

Mitre 594  
San Nicolás  
Tel: 4437527 / 4437528

**PAZ CARLOS**

Pellegrini 485  
San Nicolás  
Tel: 4423856

**RE SUSANA**

Almafuerte 79  
San Nicolás  
Tel: 4430385

**RODRIGUEZ PATRICIA**

Morteo 186  
San Nicolás  
Tel: 4432653

**ROLDAN DE RAMOS**

**PACHECO SUSANA**  
Santiago del Estero 24  
San Nicolás  
Tel: 4441861

**RUIZ LILIANA**

Chacabuco 232  
San Nicolás  
Tel: 4423602

---

## Especialidades Médicas — San Nicolás

---

### **SHUTTE GRACIELA**

Las Rosas 465  
San Nicolás  
Tel: 4462315

### **RODRIGUEZ ANDRES**

Rivadavia 86  
San Nicolás  
Tel: 456874

### **TARICO LILIANA**

Falcón 513  
San Nicolás  
Tel: 4434156

## Reumatología

### **SALCEDO MARIANA**

25 de Mayo 36  
San Nicolás  
Tel: 4426488

### **VIAGGIO GABRIELA**

Mitre 594  
San Nicolás  
Tel: 4437527

## Urología

### **CARRERE WALTER**

Pellegrini 346  
San Nicolás  
Tel: 4432624

### **GARIMALDI SEBASTIAN**

Urquiza 80  
San Nicolás  
Tel: 4425340

### **GEREZ JULIO**

Falcón 513  
San Nicolás  
Tel: 4434156

### **RABADA GERARDO**

Pellegrini 390  
San Nicolás  
Tel: 422709

Para mantenerse actualizado prestacionalmente  
consulte nuestra cartilla de forma ON-LINE  
[WWW.OSJERA.COM.AR](http://WWW.OSJERA.COM.AR)

# CENTROS DE DIAGNOSTICO Y TRATAMIENTO SAN NICOLAS

---

## Diagnostico y Tratamiento — San Nicolás

---

### Anatomía Patológica

#### **CASABONNE RAQUEL**

Urquiza 33  
San Nicolás  
Tel: 425925

#### **KEHOE SONIA**

25 de Mayo 36  
San Nicolás  
Tel:426488

#### **NASIO CESAR**

Pellegrini 390  
San Nicolás  
Tel: 422709

#### **VALLINO GABRIELA**

Italia 45  
San Nicolás  
Tel: 422771

### Densitometría Ósea

#### **CLINICA DE DIAGNOSTICO SAN NICOLAS S.A.**

25 de Mayo 125  
San Nicolás  
Tel: 4433302

#### **CONSULTORIO DE RADIOLOGIA Dr. BEGUELIN CESAR**

25 de Mayo 32  
San Nicolás  
Tel: 4423044

### Ecocardiografía

#### **FUNDACION NUESTRA SEÑORA DEL ROSARIO**

Mitre 594  
San Nicolás  
Tel: 4437527

### Ecodoppler

#### **CLINICA DE DIAGNOSTICO SAN NICOLAS S.A.**

25 de Mayo 125  
San Nicolás  
Tel: 4433302

#### **CONSULTORIO DE RADIOLOGIA Dr. BEGUELIN CESAR**

25 de Mayo 32  
San Nicolás  
Tel: 4423044

#### **FUNDACION NUESTRA SEÑORA DEL ROSARIO**

Mitre 594  
San Nicolás  
Tel: 4437527

#### **PASTOR SIXTO RODOLFO**

Pellegrini 515  
San Nicolás  
Tel: 4421036

### Ecografía

#### **CLINICA DE DIAGNOSTICO SAN NICOLAS S.A.**

25 de Mayo 125  
San Nicolás  
Tel: 4433302

#### **CLINICA SAN NICOLAS**

Rivadavia 96  
San Nicolás  
Tel: 4427557

#### **CONSULTORIO DE RADIOLOGIA Dr. BEGUELIN CESAR**

25 de Mayo 32  
San Nicolás  
Tel: 4423044

#### **FUNDACION NUESTRA SEÑORA DEL ROSARIO**

Mitre 594  
San Nicolás  
Tel: 4437527

#### **PASTOR SIXTO RODOLFO**

Pellegrini 515  
San Nicolás  
Tel: 4421036

### Electrocardiograma

#### **FUNDACION NUESTRA SEÑORA DEL ROSARIO**

Mitre 594  
San Nicolás  
Tel: 4437527

---

## Diagnostico y Tratamiento — San Nicolás

---

### Electromiografía

**FUNDACION NUESTRA SEÑORA DEL ROSARIO**  
Mitre 594  
San Nicolás  
Tel: 4437527

### Ergometría

**FUNDACION NUESTRA SEÑORA DEL ROSARIO**  
Mitre 594  
San Nicolás  
Tel: 4437527

### Fonoaudiología

**BALLESTERO MARIA VICTORIA**  
Alem 77  
San Nicolás  
Tel: 4456455

**BIASOLI BETIANA**  
Alem 77  
San Nicolás  
Tel: 4456455

**IGLESIAS LILIANA**  
Savio 24  
San Nicolás  
Tel: 4428719

### Holter

**FUNDACION NUESTRA SEÑORA DEL ROSARIO**  
Mitre 594  
San Nicolás  
Tel: 4437527

### Kinesiología

**ASEFF GERMAN**  
Ameghino 179  
San Nicolás  
Tel: 4422843 / 154402044

**CAMPORA MARIANELA**  
25 de Mayo 130  
San Nicolás  
Tel: 4425268

**CEIR**  
Belgrano 598  
San Nicolás  
Tel: 4432826

**DONATELLI SEBASTIAN**  
España 727  
San Nicolás  
Tel: 154641442

**INDAR LUCIANO**  
Italia 376  
San Nicolás  
Tel: 4434139

**MECHETTI MARIELA**  
9 de Julio 127  
San Nicolás  
Tel: 4429332 / 154656861

**MIRAGLIA PABLO**  
Pellegrini 508  
San Nicolás  
Tel: 4450372

**SABBATINI JUAN M.**  
Savio 736  
San Nicolás  
Tel: 154212816

**SIMIAND NOELIA**  
Córdoba 1207  
La Emilia  
Tel: 4447357

**VAZQUEZ NICOLAS**  
Av. Falcón 614  
San Nicolás  
Tel: 4450646

**VEGA GUSTAVO**  
Savio 375  
San Nicolás  
Tel: 4457852 / 154412869

### Laboratorio de Análisis Clínicos

**ABUIN ANA MARIA**  
Maipú 2097  
San Nicolás  
Tel: 4461365

**ALLASIA Ma. ANGELICA**  
25 Este 365  
San Nicolás  
Tel: 4460283

**ARANDA GERMAN**  
Urquiza 20  
San Nicolás  
Tel: 4422344

**ATECA Ma. MARTA**  
Maipú 39  
San Nicolás  
Tel: 4425544

**BELEME CARLOS**  
Bolívar y Juan B. Justo  
San Nicolás  
Tel: 4420020



---

## Diagnostico y Tratamiento — San Nicolás

---

**BELEME MARIANA**

Bolívar y Juan B. Justo  
San Nicolás  
Tel: 4420020

**CAMPANELLA  
ARMANDO**

9 de Julio 10  
San Nicolás  
Tel: 4434570

**CERELLI ROSA**

Savio 650  
San Nicolás  
Tel: 4422188

**CHITARRONI JUAN**

Savio 650  
San Nicolás  
Tel: 4422188

**CLINICA SAN NICOLAS**

Rivadavia 96  
San Nicolás  
Tel: 4427557

**CONTE PATRICIA**

Pombo 418  
San Nicolás  
Tel: 4436955

**DELTOUR PATRICIA**

9 de Julio 419  
San Nicolás  
Tel: 4428866

**DESPUY Ma. GABRIELA**

Itirburu 258  
General Rojo  
Tel: 4491393

**FUNDACION NUESTRA  
SEÑORA DEL ROSARIO**

Mitre 594  
San Nicolás  
Tel: 4437527

**GENTA JULIA**

Av. Central 2620  
San Nicolás  
Tel: 4461975

**GONZALEZ GRACIELA**

Álvarez 130  
San Nicolás  
Tel: 4421720

**HORMAZABAL ALICIA**

Urquiza 263  
San Nicolás  
Tel: 4433846

**HORMAZABAL  
MARCELA**

24 de Abril 272  
La Emilia  
Tel: 4423132

**HORMAZABAL RUBEN**

Maipú 39  
San Nicolás  
Tel: 4425544

**ISOLA Ma. ELENA**

Alvear 317  
San Nicolás  
Tel: 4456836

**LABORATORIO Dres.  
TURNER**

Balcarce 622  
San Nicolás  
Tel: 4257319

**LAGUNE ALICIA**

Benítez 398  
San Nicolás  
Tel: 4429701

**LOPEZ NANCY**

Roca 41  
San Nicolás  
Tel: 4434363

**LOPEZ PEREYRA  
MIGUEL**

25 de Mayo 188  
San Nicolás  
Tel: 4432019

**LUPPI HORACIO**

Pellegrini 429  
San Nicolás  
Tel: 4423180

**MAIZTEGUI ADRIANA**

Álvarez 130  
San Nicolás  
Tel: 4421720

**MANFREDI Ma. INES**

25 Este 365  
San Nicolás  
Tel: 4460283

**MARTELEUR STELLA M.**

Balcarce y Garibaldi  
San Nicolás  
Tel: 4437094

**MARRTINELLI SUSANA**

Garibaldi 320  
San Nicolás  
Tel: 4421180

---

## Diagnostico y Tratamiento — San Nicolás

---

**MARTOGLIO OSCAR**

Maipú 486  
San Nicolás  
Tel: 4427833

**MIGLIARO SUSANA**

Rivadavia 457  
Conesa  
Tel: 4492015

**PERASSOLO MARIA  
LORENA**

Falcón 614  
San Nicolás  
Tel: 4432314

**PERETTO VIVIANA**

Juan de Garay 286  
La Emilia  
Tel: 4480696

**PIERMABIEJA Ma.  
EMILIA**

Nación 1091  
San Nicolás  
Tel: 4441798

**PIERMABIEJA MIGUEL**

Pellegrini 429  
San Nicolás  
Tel: 4423180

**POCHETTINO  
SEBASTIAN**

Roca 41  
San Nicolás  
Tel: 4434363

**PODESTA JUAN LUIS**

Juan B. Justo 211  
San Nicolás  
Tel: 4434285

**PORTA RAUL**

Pellegrini 429  
San Nicolás  
Tel: 4423180

**RAVAGNAN PABLO**

Italia 177  
San Nicolás  
Tel: 4455389

**RODRIGUEZ JORGE**

Rivadavia 90  
San Nicolás  
Tel: 4435420

**RODRIGUEZ JUSTO R.**

Savio 11  
San Nicolás  
Tel: 4423483

**RODRIGUEZ VERONICA**

Savio 11  
San Nicolás  
Tel: 4423483

**ROLDAN GRACIELA**

Don Bosco 117  
San Nicolás  
Tel: 4423234

**RUBIANES CECILIA**

Maipú 54  
San Nicolás  
Tel: 4437908

**RUBIES MARCELO**

25 de Mayo y Pellegrini  
San Nicolás  
Tel: 4423532

**SILAB**

Rivadavia 5  
San Nicolás  
Tel: 4437200

**SURA OMAR**

Chacabuco 99  
San Nicolás  
Tel: 4424587

**TONELLO DANIEL**

Illia 693  
San Nicolás  
Tel: 4439078

**TRON ADRIANA**

25 de Mayo 133  
San Nicolás  
Tel: 4424862

### Mamografía

**CONSULTORIO DE  
RADIOLOGIA****Dr. BEGUELIN CESAR**

25 de Mayo 32  
San Nicolás  
Tel: 4423044

**PASTOR SIXTO  
RODOLFO**

Pellegrini 515  
San Nicolás  
Tel: 4421036

### Medicina Nuclear

**CLINICA DE  
DIAGNOSTICO SAN  
NICOLAS S.A.**

25 de Mayo 125  
San Nicolás  
Tel: 4433302

---

## Diagnostico y Tratamiento — San Nicolás

---

### Psicología

#### **CAMOZZI MERCEDES**

25 de Mayo 136  
San Nicolás  
Tel: 4432464

#### **MAYOL Ma. EUGENIA**

Garibaldi 72  
Belgrano 598  
San Nicolás  
Tel: 154346642

#### **PAEZ GIMENA**

Chacabuco 27  
San Nicolás  
Tel: 154654567

#### **RUCKERT DAIANA**

España 45  
San Nicolás  
Tel: 154203077

### Radiología

#### **CLINICA DE DIAGNOSTICO SAN NICOLAS S.A.**

25 de Mayo 125  
San Nicolás  
Tel: 4433302

#### **CLINICA SAN NICOLAS**

Rivadavia 96  
San Nicolás  
Tel: 4427557

#### **CONSULTORIO DE RADIOLOGIA**

**Dr. BEGUELIN CESAR**  
25 de Mayo 32  
San Nicolás  
Tel: 4423044

#### **FUNDACION NUESTRA SEÑORA DEL ROSARIO**

Mitre 594  
San Nicolás  
Tel: 4437527

### Resonancia Magnética

#### **CLINICA DE DIAGNOSTICO SAN NICOLAS S.A.**

25 de Mayo 125  
San Nicolás  
Tel: 4433302

### Tomografías

#### **CLINICA DE DIAGNOSTICO SAN NICOLAS S.A.**

25 de Mayo 125  
San Nicolás  
Tel: 4433302

#### **FUNDACION NUESTRA SEÑORA DEL ROSARIO**

Mitre 594  
San Nicolás  
Tel: 4437527

# ODONTOLOGIA



---

## Odontología — San Nicolás

---

### Odontología General

**BERDUN LUIS A.**

Sarmiento 211  
San Nicolás  
Tel: 4422678

**GIOVANETTI CORA**

9 de Julio 21  
San Nicolás  
Tel: 4421291

**GIOVANETTI JOSE**

9 de Julio 21  
San Nicolás  
Tel: 4421291

**MANCINI MARINA**

Garibaldi 221  
San Nicolás  
Tel: 4425725

Para mantenerse actualizado prestacionalmente  
consulte nuestra cartilla de forma ON-LINE  
[WWW.OSJERA.COM.AR](http://WWW.OSJERA.COM.AR)

# INTERNACION RAMALLO

---

## Internación — Ramallo

---

### Clínicas y Sanatorios

#### **CLINICA JUAN PABLO II**

J. M. Gomendio 1367

Ramallo

Tel: 421913

Para mantenerse actualizado prestacionalmente  
consulte nuestra cartilla de forma ON-LINE  
[WWW.OSJERA.COM.AR](http://WWW.OSJERA.COM.AR)

**ESPECIALIDADES**

**MEDICAS**

**RAMALLO**



---

## Especialidades Médicas Ramallo

---

### Alergia e Inmunología

#### **BENCI RAFAEL**

Bonfiglio 411  
Ramallo  
Tel: 488102

### Cardiología

#### **ACOSTA SUSANA**

J. M. Gomendio 802  
Ramallo  
Tel: 422536

#### **AGUILERA EDUARDO**

Marinero Panno 858  
Ramallo  
Tel: 4422617

#### **DRAQUE JULIO E.**

Unidad Sanitaria El Paraíso  
El Paraíso  
Tel: 491032

#### **GORGOGNONE RAMIRO**

J. M. Gomendio 802  
Ramallo  
Tel: 422536

#### **LUCIE CARLOS L.**

Guerrico 142  
Ramallo  
Tel: 417478

### Cirugía General

#### **ALVAREZ RUBEN**

J. M. Gomendio 1367  
Ramallo  
Tel: 421913

#### **GONZALEZ BERNARDO**

Belgrano 588  
Ramallo  
Tel: 421746

#### **VALES HECTOR**

J. M. Gomendio 1006  
Ramallo  
Tel: 421253

### Clínica Médica

#### **MUÑOZ BARRIAGA WALTHER**

Sarmiento 567  
Ramallo  
Tel: 421825

#### **RENNO ANA CECILIA**

Ingenieros Iribas 481  
Ramallo  
Tel: 480491

#### **ROGANTE PABLO**

Ingenieros Iribas 481  
Ramallo  
Tel: 480491

### Dermatología

#### **FRIGO SILVINA**

J.M. Gomendio 1006  
Ramallo  
Tel: 421253

### Gastroenterología

#### **PACCHIONI PABLO**

Ingenieros Iribas 843  
Ramallo  
Tel: 480491

### Ginecología

#### **ANZIANO Ma. LAURA**

Belgrano 588  
Ramallo  
Tel: 421746

#### **GARBEROGLIO Ma. ANA**

Rivadavia 753  
Ramallo  
Tel: 488922

#### **PANIAGUA ARIEL**

J. M. Gomendio 269  
Ramallo

#### **RIUS ENZO**

Ingenieros Iribas 843  
Ramallo  
Tel: 480491

### Hematología

#### **PONTE MARIO ANDRES**

Rivadavia 671  
Ramallo  
Tel: 422397

### Medicina General

#### **BENCI RAFAEL**

Bonfiglio 411  
Ramallo  
Tel: 488102

#### **CATTANEO RAUL**

Obligado s/n  
Pérez Millán  
Tel: 492192

---

## Especialidades Médicas Ramallo

---

**CEJAS NOELIA**

Mitre 944  
Ramallo  
Tel: 421913

**CUBERLI LORENA**

Rivadavia 671  
Ramallo  
Tel: 422397

**DESPOSITO JUAN**

Ingeniero Iribas 843  
Ramallo  
Tel: 480491

**DESPOSITO ROMULO**

Marinero Panno 917  
Ramallo  
Tel: 488015

**FRIAS PABLO**

Mitre 944  
Ramallo

**GERES ALEJANDRA**

Ameghino 911  
Ramallo  
Tel: 488477

**KANDEL JORGE**

J. M. Gomendio 1367  
Ramallo  
Tel: 421913

**LAULE RIEGA EDUARDO**

San Martin y Moreno  
Ramallo  
Tel: 421280

**MARI Ma. GABRIELA**

Velásquez 770  
Ramallo  
Tel: 15434920

**MATKOVICH Ma. ROMINA**

San Martin 408  
Pérez Milla  
Tel: 492234

**MATTACOTTA ALICIA**

Unidad Sanitaria Villa  
Ramallo  
Ramallo  
Tel: 489288

**MENDOZA DARIO**

J.M. Gomendio 1006  
Ramallo  
Tel: 421253

**MUSANTE VIVANA**

Moreno s / n°  
Pérez Millán  
Tel: 492175

**PONTE MARIO ANDRES**

Rivadavia 671  
Ramallo  
Tel: 422397

**POZZI FRANCO YARI**

Velásquez 770  
Ramallo  
Tel: 15434920

**RAMIREZ DIEGO JOSE**

Obligado 395  
Ramallo  
Tel: 15533367

**SALAZAR MARIA SOL**

Irigoyen 1111  
Ramallo  
Tel: 15512455

**SZITTYAY ANA**

Unidad Sanitaria General  
Savio  
General Savio  
Tel: 460595

**VAN KEMENADE  
GUILLERMO**

Ameghino 911  
Ramallo  
Tel: 488477

**ZANASSI CARLOS**

J. M. Gomendio 1367  
Ramallo  
Tel: 421913

### Neumonología

**SPARVOLI FABRICIO**

San Martin y Moreno  
Ramallo  
Tel: 421280

**VARGAS MARIA DE LOS  
ANGELES**

20 de Junio 46  
Ramallo  
Tel: 488896

### Neurología Infantil

**VERCELLI PABLO A.**

J. M. Gomendio 1367  
Ramallo  
Tel: 421913

---

## Especialidades Médicas Ramallo

---

### Obstetricia

**ANZIANO Ma. LAURA**

Belgrano 588  
Ramallo  
Tel: 421746

**GARBEROGLIO Ma. ANA**

Rivadavia 753  
Ramallo  
Tel: 488922

**PANIAGUA ARIEL**

J. M. Gomendio 269  
Ramallo

**RIUS ENZO**

Ingenieros Iribas 843  
Ramallo  
Tel: 480491

### Oftalmología

**OLIVEROS NORMA**

J. M. Gomendio 1006  
Ramallo  
Tel: 421253

**TASSANO MARIA**

Ingenieros Iribas 843  
Ramallo  
Tel: 480491

### Ortopedia y Traumatología

**ASENIA SEBASTIAN**

Ingenieros Iribas 843  
Ramallo  
Tel: 480491

### Pediatría

**CORREA HUGO**

San Martin 443  
Ramallo  
Tel: 421884

**GIORDANO MARIA****JORGELINA**

Mitre 654  
Ramallo  
Tel: 489372

**MANCINI Ma. VIRGINIA**

Moreno y San Martin  
Ramallo  
Tel: 421280

**PEREZ ROMINA**

Guerrico 142  
Ramallo  
Tel: 15417437

**SILVA Ma. ESTELA**

Lavalle 124  
Ramallo  
Tel: 480859

**TAMES LUDMILA**

San Martin 426  
Pérez Millán  
Tel: 490090

**TRAPPO ORLANDO**

Colon 1565  
Ramallo  
Tel: 421555

Para mantenerse actualizado prestacionalmente  
consulte nuestra cartilla de forma ON-LINE  
[WWW.OSJERA.COM.AR](http://WWW.OSJERA.COM.AR)

# CENTROS DE DIAGNOSTICO Y TRATAMIENTO

## RAMALLO

---

## Diagnostico y Tratamiento Ramallo

---

### Densitometría

**MILUTINOVICH CLAUDIO**  
Maria de Clark 901  
Ramallo  
Tel: 480451

### Ecografía

**GONZALEZ BERNARDO**  
Belgrano 588  
Ramallo  
Tel: 421746

**MILUTINOVICH CLAUDIO**  
Maria de Clark 901  
Ramallo  
Tel: 480451

**OTERO EMILIO JOSE**  
J.M. Gomendio 1006  
Ramallo  
Tel: 421253

### Kinesiología

**GRUPO AGOTEGARAY**  
Belgrano 773  
Ramallo  
Tel: 421790

### Laboratorio de Análisis Clínicos

**CASERES MAURO**  
Italia 602  
Pérez Millán  
Tel: 03329 492222

**CLARK ROBERTO**  
Belgrano 948  
Ramallo  
Tel: 489582

**HOLLMANN NATALIA**  
Moreno 814  
Ramallo  
Tel: 423102

**KLJENAK MARIA FERNANDA**  
Italia 620  
Pérez Millán  
Tel: 03329 492222

**OTERO CARLOS**  
San Martín y Perón  
Ramallo  
Tel: 422856

**PACCHIONI MARTIN**  
1° de Mayo 976  
Ramallo  
Tel: 154115940

**RUIZ LUCIANA**  
Hipólito Yrigoyen 13  
Ramallo  
Tel: 15413730

**SIANCA RAUL**  
San Martín 890  
Ramallo  
Tel: 489041

### Mamografía

**MILUTINOVICH CLAUDIO**  
Maria de Clark 901  
Ramallo  
Tel: 480451

### Radiología

**MILUTINOVICH CLAUDIO**  
Maria de Clark 901  
Ramallo  
Tel: 480451

# ODONTOLOGIA

## RAMALLO



---

## Odontología Ramallo

---

### Odontología General

**DOMINGUEZ FACUNDO**

Belgrano 602

Ramallo

Tel: 4222864 / 4480491

---

# FARMACIAS





---

## Farmacias

---

### Farmacias San Nicolás

**ALLUCHON**

Olleros 55  
San Nicolás  
Tel: 4430164

**ALMADA**

Maipú 247  
San Nicolás  
Tel: 4425645

**ANDRADA**

Savio 601  
San Nicolás  
Tel: 4452855

**ARMELLINI**

Av. Central 3015  
San Nicolás  
Tel: 4462060

**BARBOTTI**

Bolívar 351  
San Nicolás  
Tel: 4452228

**BLANCO**

Almafuerte 596  
San Nicolás  
Tel: 4420843

**BOFFA**

Savio 1142  
San Nicolás  
Tel: 4451628

**BONGIORNO**

Francia 250  
San Nicolás  
Tel: 4424936

**BRASESCO**

Savio Esq. Pombo  
San Nicolás  
Tel: 4424768

**CANTONDEBAT**

Almirante Brown 598  
San Nicolás  
Tel: 4428073

**CAPRA**

Av. Moreno 460  
San Nicolás  
Tel: 4433606

**CARDINI**

Córdova 71  
San Nicolás  
Tel: 4480193

**CARRERA**

Almafuerte Esq. España  
San Nicolás  
Tel: 4431550

**CATALAN**

Almafuerte 442  
San Nicolás  
Tel: 4421595

**CEJ**

Maipú 495  
San Nicolás  
Tel: 4430391

**CESARI**

De la Nación 183  
San Nicolás  
Tel: 4427258

**CIMINARI**

Alberdi 699  
San Nicolás  
Tel: 4421664

**COCCARO**

Rivadavia 987 Bis  
San Nicolás  
Tel: 4450202

**COLOMBINI**

Carlos Gardel 2  
San Nicolás  
Tel: 4491662

**DE LA TORRE**

Av. Arturo Illia 643  
San Nicolás  
Tel: 4421921

**DE LOS ARROYOS**

De la Nación 102  
San Nicolás  
Tel: 4423130

**DEL PUEBLO**

Nación 450  
San Nicolás  
Tel: 4425552

**DIAMANTE**

Av. Álvarez 98  
San Nicolás  
Tel: 4426161

**DOTTO**

Pringles 551  
San Nicolás  
Tel: 4430128

**FENIX**

Garibaldi 281  
San Nicolás  
Tel: 4437512

**FLOREANI**

Garibaldi 52  
San Nicolás  
Tel: 4425138

---

## Farmacias

---

**FRATTINI**

Av. Moreno 108  
San Nicolás  
Tel: 4452182

**LILIANA LATORRE**

Ameghino 347  
San Nicolás  
Tel: 4452145

**PLAZA SARMIENTO**

España 166  
San Nicolás  
Tel: 4423669

**FURLAN**

9 de Julio 260  
San Nicolás  
Tel: 4435036

**LOMBARDI**

Av. Alberdi 548  
San Nicolás  
Tel: 4436606

**PONCE**

Juramento 1445  
San Nicolás  
Tel: 154572034

**GAGLIARDO**

Av. Perón 1035  
San Nicolás  
Tel: 4441786

**LOPEZ MARIA INES**

León Guruciaga 103  
San Nicolás  
Tel: 4420142

**PORTA**

Savio 124  
San Nicolás  
Tel: 4425682

**GOMEZ**

Av. Perón 1366  
San Nicolás  
Tel: 4440633

**MENNA**

Rivadavia 501  
San Nicolás  
Tel: 4437078

**PRADO**

Cernada 109  
San Nicolás  
Tel: 4439209

**GONZALEZ PACIN**

De la Nación 314  
San Nicolás  
Tel: 4422330

**MUTUAL METALURGICA**

Savio 1002  
San Nicolás  
Tel: 4436912

**PRAT**

Av. Perón 1093  
San Nicolás  
Tel: 4441803

**HEGOUABURU**

Mitre 601  
San Nicolás  
Tel: 4426551

**MUTUAL SIDERURGICA**

De la Nación 340  
San Nicolás  
Tel: 4427886 Int. 115

**PRINA**

Av. Illia 739  
San Nicolás  
Tel: 4453776

**LAGORIO**

Av. San Martín 457  
San Nicolás  
Tel: 4492015

**OCTAVIANO**

Av. San Martín 801  
San Nicolás  
Tel: 4452721

**RADIUM**

De la Nación 352  
San Nicolás  
Tel: 4422327

**LALLO**

Balcarce 441  
San Nicolás  
Tel: 4432258

**PALAU**

Av. Central 2215  
San Nicolás  
Tel: 4462030

**RASETTO**

Luis Viale 401  
San Nicolás  
Tel: 4430050

**LEONE**

Paraná 714  
San Nicolás  
Tel: 4431766

**PINASCO**

Alvear 95  
San Nicolás  
Tel: 4492250

**RIVADAVIA**

Rivadavia 724  
San Nicolás  
Tel: 4451737

---

## Farmacias

---

### **ROMERO**

Av. Perón 1648  
San Nicolás  
Tel: 4443073

### **TROFFE**

Savio 238  
San Nicolás  
Tel: 4437501

### **SALVADOR**

Av. Moreno 220  
San Nicolás  
Tel: 4435180

### **ZONTA**

Urquiza 422  
San Nicolás  
Tel: 4429885

### **SAN NICOLAS**

Cochabamba 357  
San Nicolás  
Tel: 4451090

## Farmacias Ramallo

### **MUTUAL**

Av. Mitre 1115  
Ramallo  
Tel: 42267

### **SOCIEDAD CENTRO PATRONES**

España 530  
San Nicolás  
Tel: 4453347

### **TALJAME**

Av. Alberdi 346  
San Nicolás  
Tel: 4426672

### **TIONI**

Alvear 1196  
San Nicolás  
Tel: 4434809

### **TONELLO**

Falcón 651  
San Nicolás  
Tel: 4429882

### **TONON**

Garibaldi 692  
San Nicolás  
Tel: 4421059

---

# OPTICAS



---

## Ópticas

---

**HIPERVISION**

Echeverría 48

San Nicolás

Tel: 4456240

---

## Índice

---

Comisión Directiva .....	2
Guía de Procedimientos .....	4
Cobertura Prestacional .....	11
Plan Materno Infantil .....	27
Programa de Prevención .....	31
Asistencia al Viajero .....	40
Instructivo de Emergencias Y Urgencias .....	42
Emergencias Y Urgencias San Nicolás Y Ramallo .....	44
Internación San Nicolás.....	46
Especialidades Médicas San Nicolás .....	48
Centro de Diagnostico y tratamientos San Nicolás.....	63
Odontología San Nicolás.....	69
Internación Ramallo .....	71
Especialidades Médicas Ramallo .....	73
Centro de Diagnostico y tratamientos Ramallo.....	77
Odontología Ramallo .....	79
Farmacias .....	81
Ópticas .....	85







---

**Observaciones**

---

.....  
.....  
.....  
.....  
.....  
.....  
.....  
.....  
.....  
.....  
.....  
.....  
.....  
.....  
.....  
.....  
.....  
.....  
.....  
.....  
.....  
.....  
.....  
.....  
.....  
.....  
.....

